ELABORATO PLANIMETRICO	
Compilato da: Quadrini Davide	Agenzia del Territorio **CATASTO FABBRICATI** Ufficio Provinciale di Bergamo
Iscritto all'albo: Geometri	
Prov. Bergamo N. 02512	

Comune di Villa D'adda	Protocollo n. BG0113989 del 24/06/2013
Sezione: Foglio: 5 Particella: 6376	Tipo Mappale n. 110211 del 17/06/2013
Dimostrazione grafica dei subalterni	Scala 1 : 500

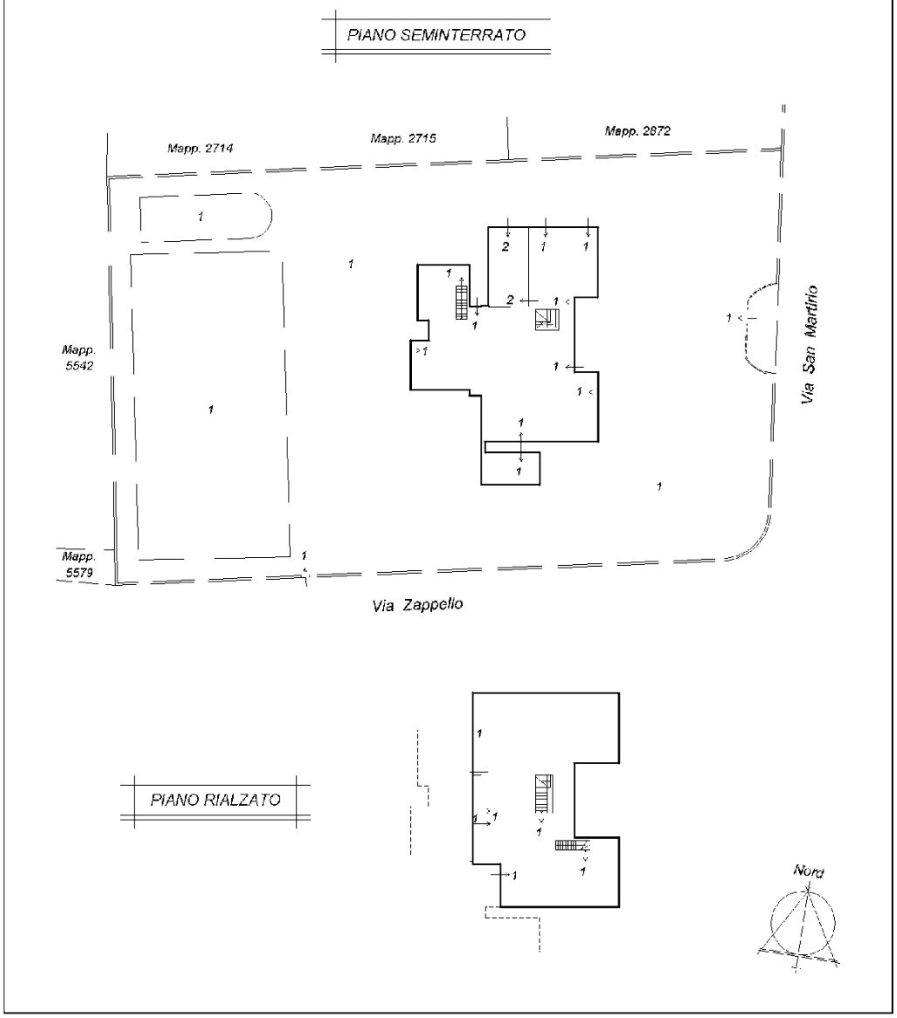

Elaborato Planimetrico - Catasto dei Fabbricati - Situazione al 27/02/2026 - Comune di VILLA D'ADDA(L929) - < Foglio 5 Particella 6376 >