

**TRIBUNALE DI FOGGIA**  
**CANCELLERIA ESECUZIONI IMMOBILIARI**  
**GIUDICE DOTT. Patti**

**CONSULENZA TECNICA D'UFFICIO ALL'ESECUZIONE IMMOBILIARE**  
**EI 370/2023**

**PROMOSSADA**      **AMCO - ASSET MANAGEMENT COMPANY S.P.A.**

**CONTRO**      

**PROCURATORE**      **Avv.to Fabrizio Mingolla**

**C.T.U.**      **Dott. Agr. Anna Frezza**

---

**Allegato 1**

---



Immagine esterna della palazzina cui appartiene il bene oggetto di pignoramento

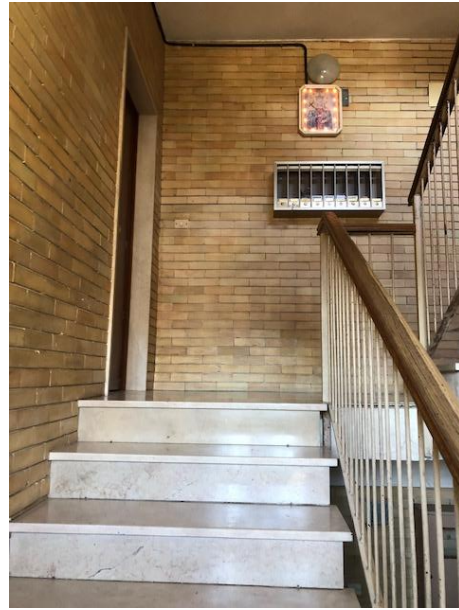

Vano scale



Porta di ingresso e soggiorno



Cucina e disimpegno



Sala da bagno



Camere da letto

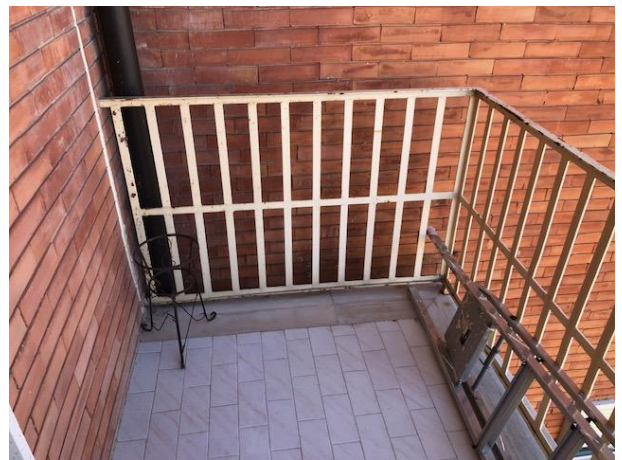

Balconi



Particolare degli infissi

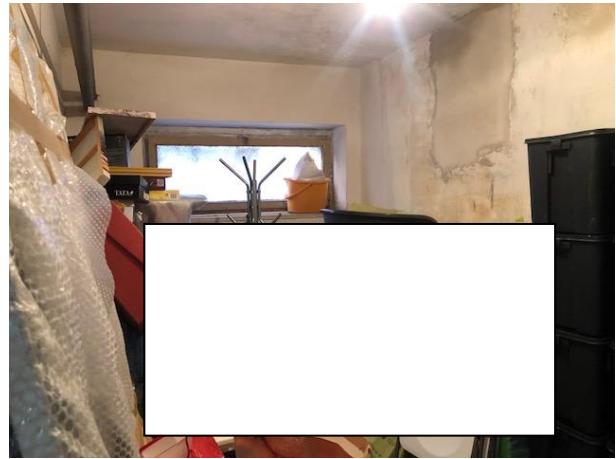

Cantina

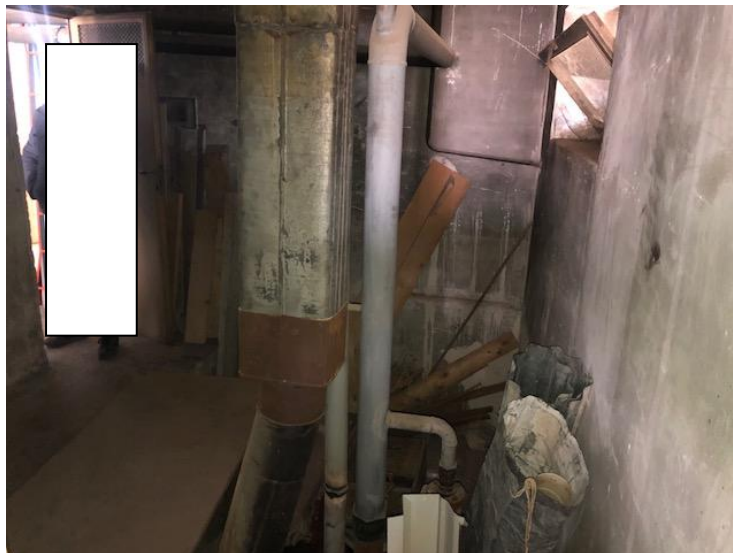

Locale condominiale comune