

MODULARIO  
Fig. rend. 497



MINISTERO DELLE FINANZE  
DIREZIONE GENERALE DEL CATASTO E DEI SS.TT.EE.  
**CATASTO EDILIZIO URBANO** (R.D. 13-4-1939 n. 652)

MOD. BN (CEU)

LIRE  
250

Planimetria di u.i.u. in Comuni: **VAPRIO D'ADDA** **MOTTA** civ. **54**

**SCALA B- INTERNO 4**

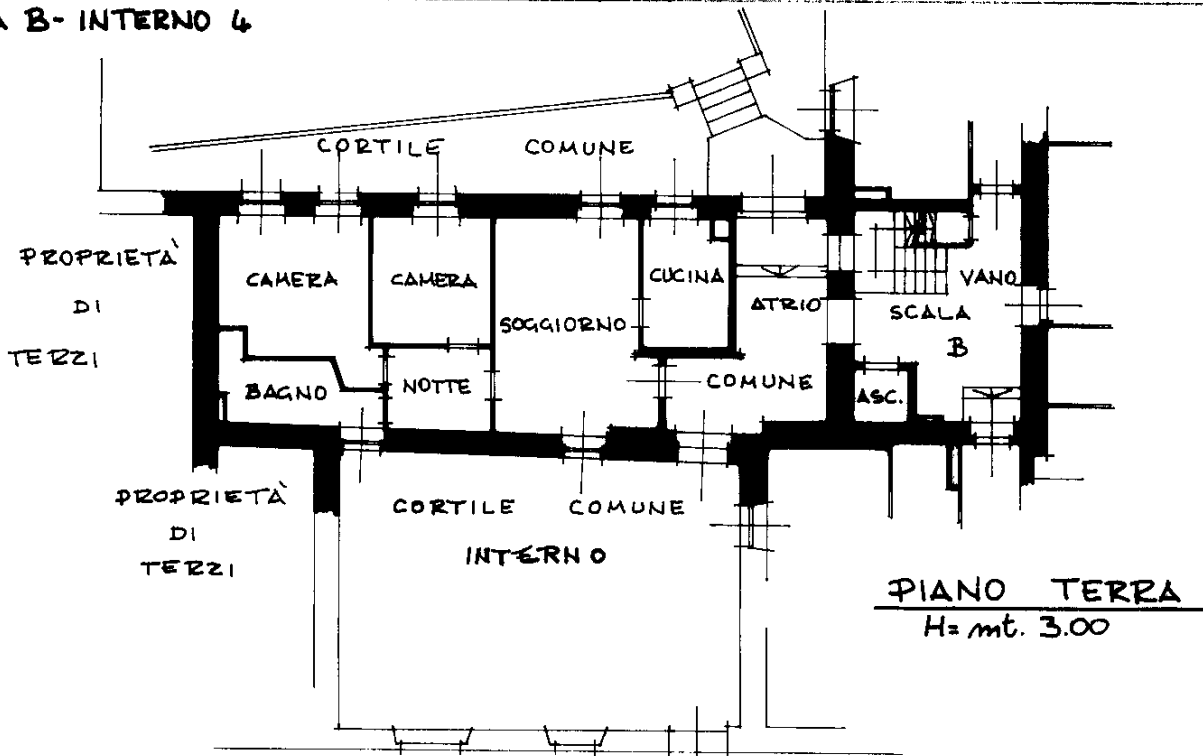

**PIANO TERRA**  
H= mt. 3.00

**PIANO CANTINATO**  
H= mt. 3.70

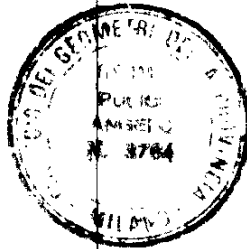
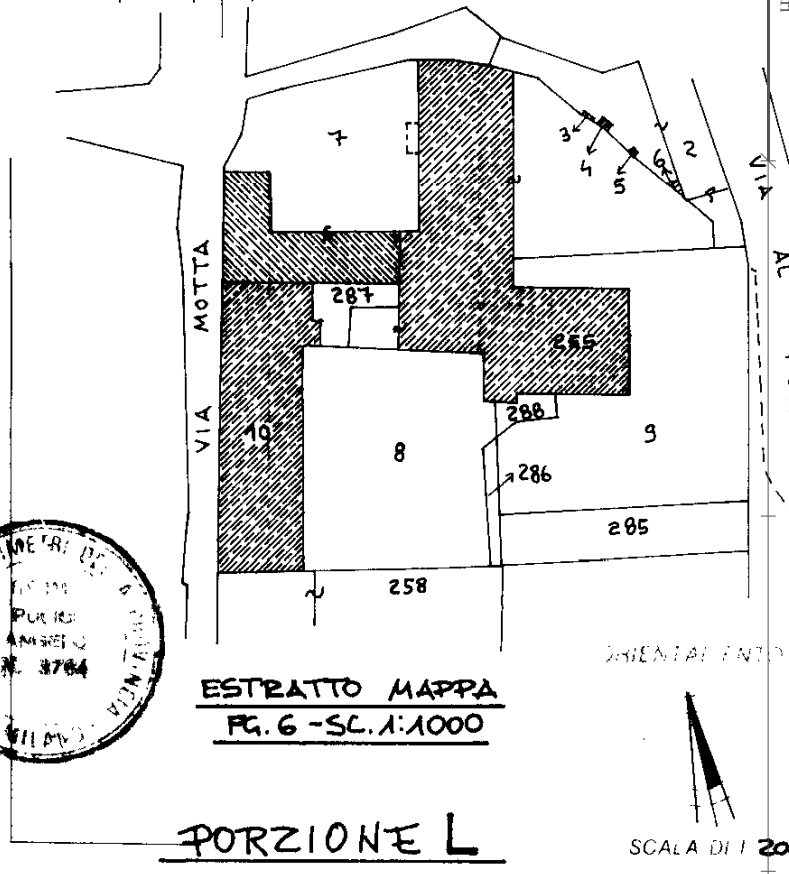
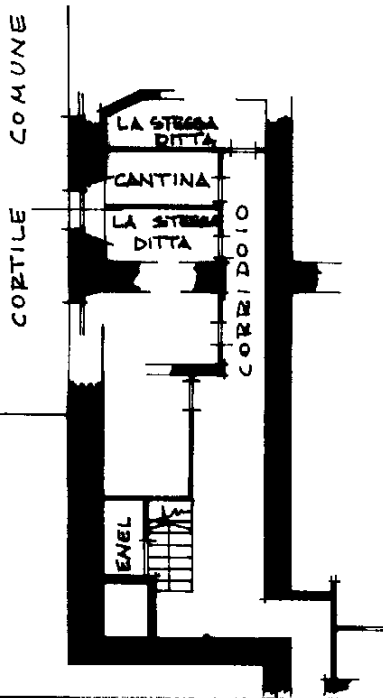

**ESTRATTO MAPPA**  
**PG. 6 - SC. 1:1000**

**PORZIONE L**

SCALA DI 1/2000

Dichiarazione di  
Denuncia di valore **X**

**GEOM. ANGELO**  
**PULICI**

RISERVATO ALL'UFFICIO

Catasto dei Fabbricati - Situazione al 29/12/2025 - Comune VAPRIO D'ADDA (L.667) - Foglio 6 - Particella 7 - Subalterno 501 > - Uiu graffiata  
VIA ANTONIO MOTTA n. 54 Piano I-SI

MODULARIO  
F. rig. rend. 497



MINISTERO DELLE FINANZE  
DIREZIONE GENERALE DEL CATASTO E DEI SS.TT.EE.  
**CATASTO EDILIZIO URBANO** (RDL 13-4 1939, n. 652)

MOD. **BN** (CEU)

LIRE  
**250**

Planimetria di un'unità immobiliare in **VAPRIO D'ADDA** **MOTTA**

54

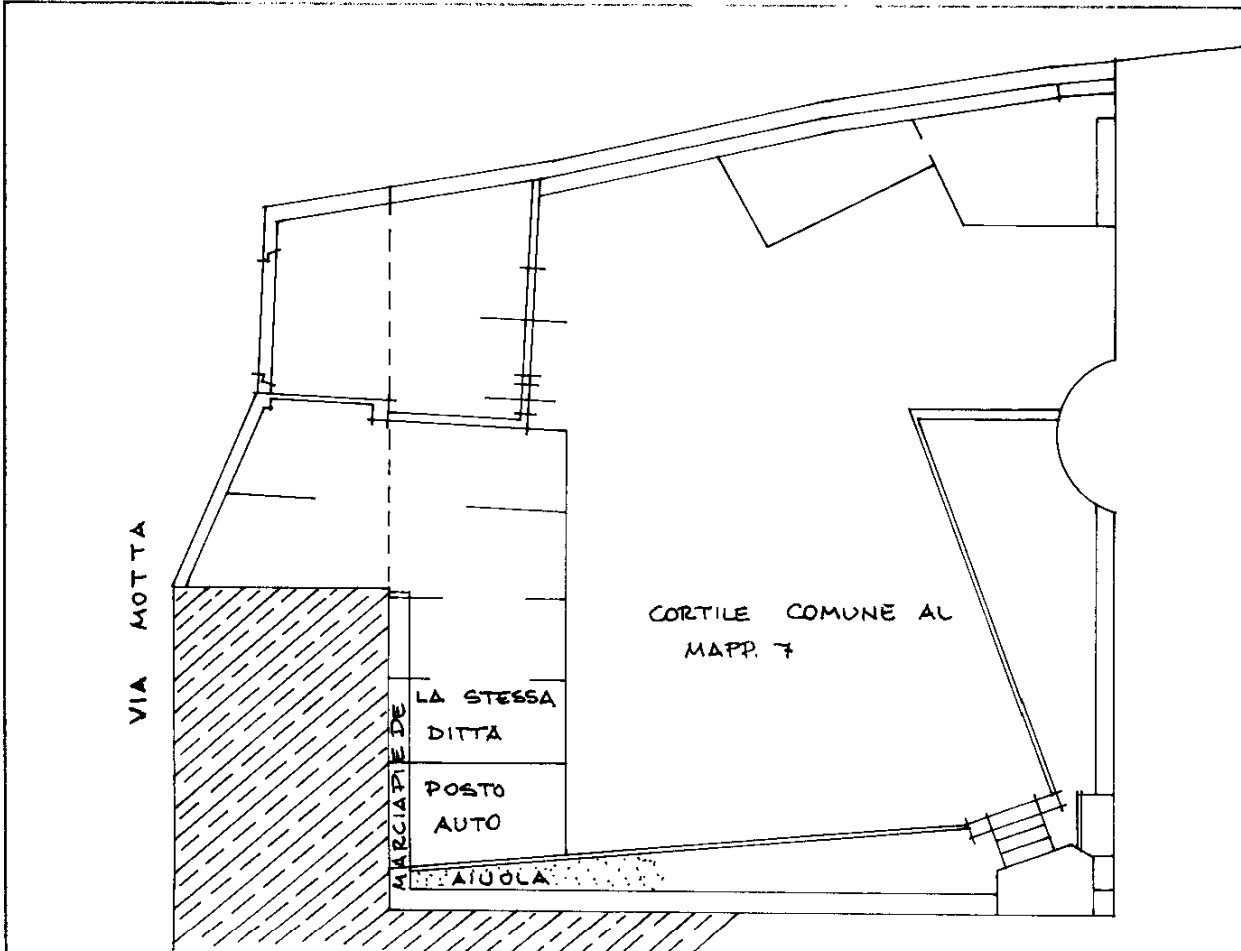

PIANO TERRA

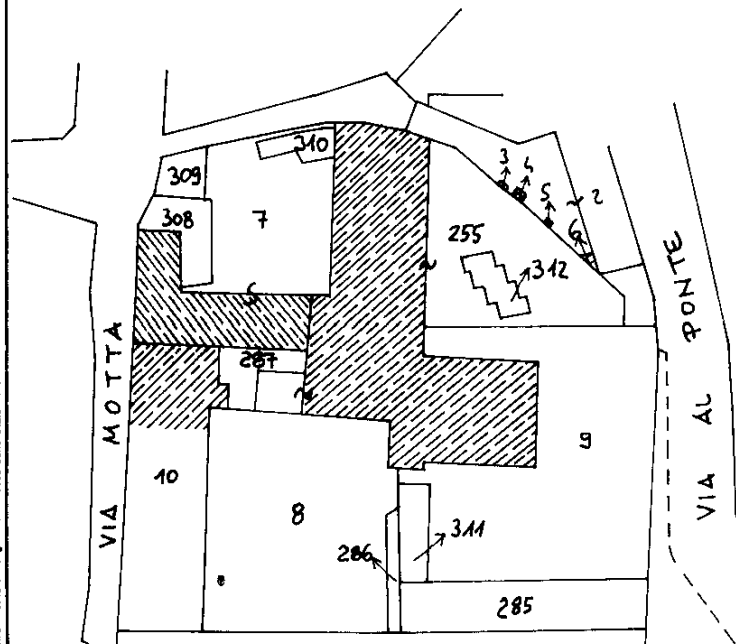

ESTRATTO MAPPA  
FG. 6 - SC. 1:1000

FE. DA UNIRE ALLA PARTITA N° 1000060



ORIENTAMENTO

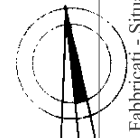

SCALA DI 1:2000

linea 01  
Comune di VAPRIO D'ADDA (L.667) - < Foglio 6 - Particella 308 - Subalterno I >  
Catasto dei Fabbricati - Situazione al 29/12/2025  
VIA ANTONIO MOTTA n. 54 Piano T

Dichiarazione di N.C.   
Denuncia di variazione

**GEOM. ANGELO PULICI**

RISERVATO ALL'UFFICIO