

MINISTERO DELLE FINANZE
DIREZIONE GENERALE DEL CATASTO E DEI SERVIZI TECNICI ERARIALI
NUOVO CATASTO EDILIZIO URBANO

30

situato nel Comune di LATINA Via LUNGOMARE

in a. EBOLI
cata alla denominazione presentata all'Ufficio Tecnico Erariale di LATINA

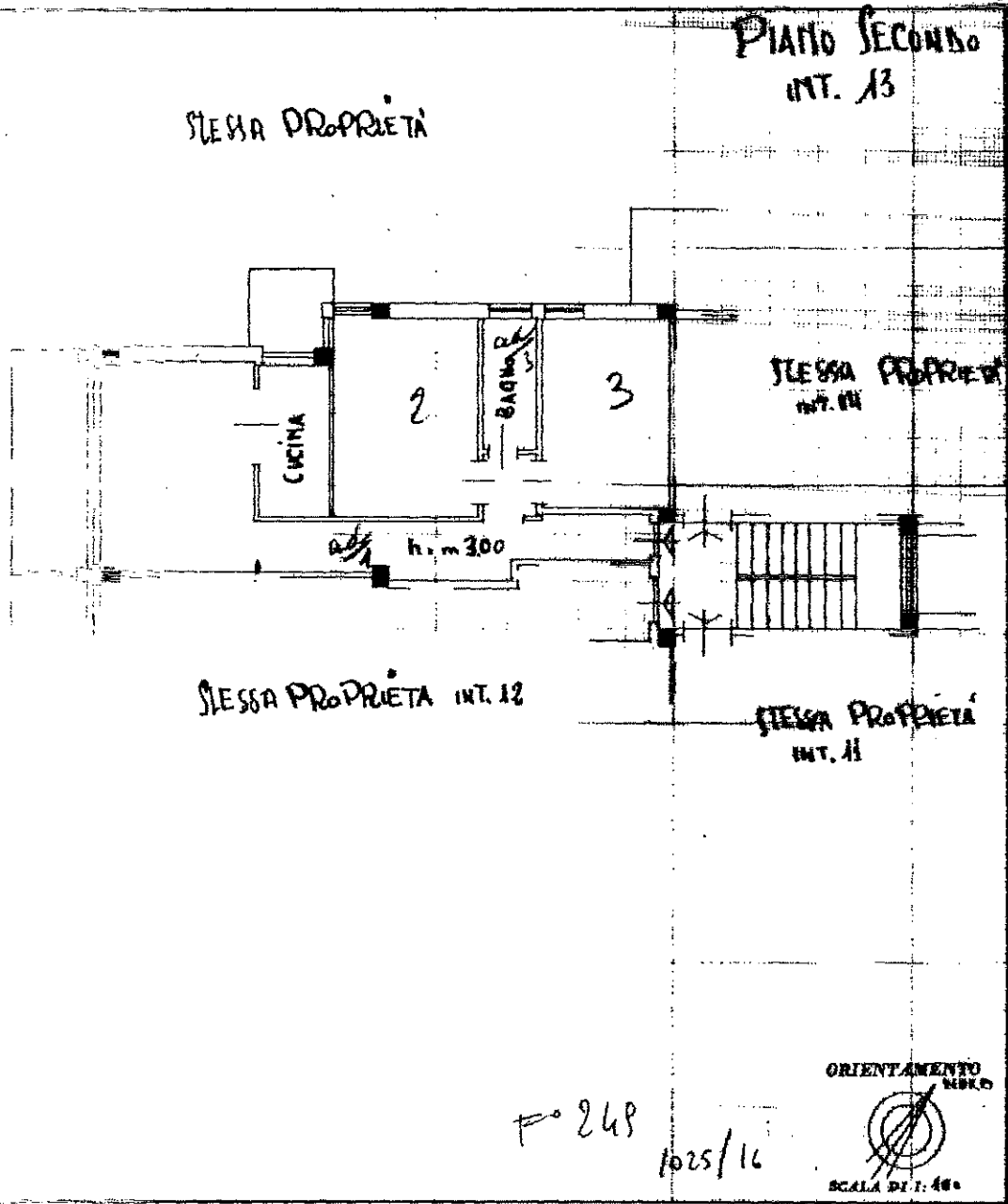

RESERVATO PER LE ANNOTAZIONI D'UFFICIO

DATA:

PROF:

COLLEZIONE

TECNICI

Geom. GIUSEPPE

Completato dal Geom.
Umberto GIUSEPPE
Iscritto all'Albo di Geometri
della Provincia di LATINA
Data: 2
Firma: Umberto Giusepe
Geom. UMBERTO GIUSEPPE
AL. N. 793