

**Agenzia del Territorio
CATASTO FABBRICATI
Ufficio Provinciale di
Pavia**

Dichiarazione protocollo n. PV0217957 del 31/07/2009

Planimetria di u.i.u. in Comune di Pizzale

Via Stazione

civ. 50

Identificativi Catastali:

Sezione:

Foglio: 2

Particella: 273

Subalterno: 2

Compilata da:

Tiso Ermanno

Iscritto all'albo:

Geometri

Prov. Pavia

N. 3393

Scheda n. 1

Scala 1:200

PIANO TERRA

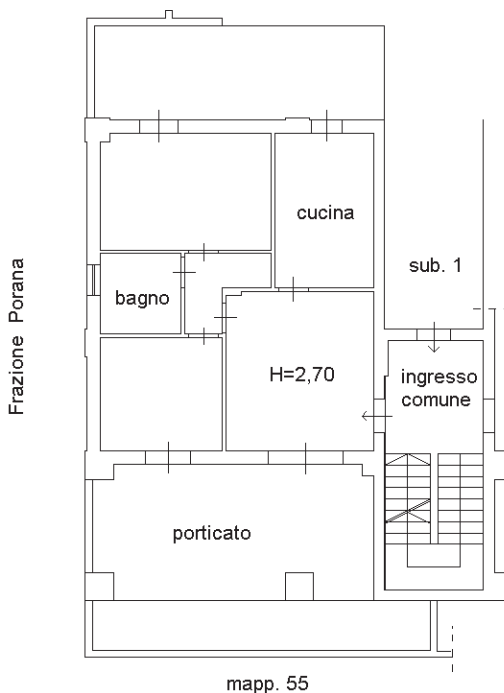

NORD

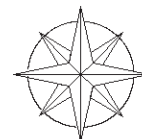

Ultima planimetria in atti

**Agenzia del Territorio
CATASTO FABBRICATI
Ufficio Provinciale di
Pavia**

Dichiarazione protocollo n. PV0217957 del 31/07/2009

Planimetria di u.i.u. in Comune di Pizzale

Via Stazione

civ. 50

Identificativi Catastali:

Sezione:

Foglio: 2

Particella: 273

Subalterno: 5

Compilata da:

Tiso Ermanno

Iscritto all'albo:

Geometri

Prov. Pavia

N. 3393

Scheda n. 1

Scala 1:200

PIANO TERRA

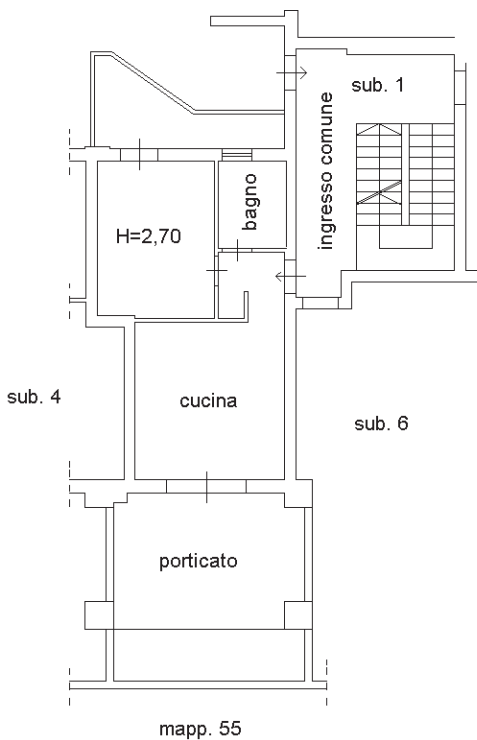

NORD

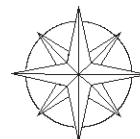

Catasto dei Fabbricati - Situazione al 11/06/2025 - Comune di PIZZALE(G720) - < Foglio 2 - Particella 273 - Subalterno 5 >
VIA SANDRO PERTINI n. 28 Piano T

Ultima planimetria in atti

**Agenzia del Territorio
CATASTO FABBRICATI
Ufficio Provinciale di
Pavia**

Dichiarazione protocollo n. PV0217957 del 31/07/2009

Planimetria di u.i.u. in Comune di Pizzale

Via Stazione

civ. 50

Identificativi Catastali:

Sezione:

Foglio: 2

Particella: 273

Subalterno: 6

Compilata da:

Tiso Ermanno

Iscritto all'albo:

Geometri

Prov. Pavia

N. 3393

Scheda n. 1

Scala 1:200

PIANO TERRA

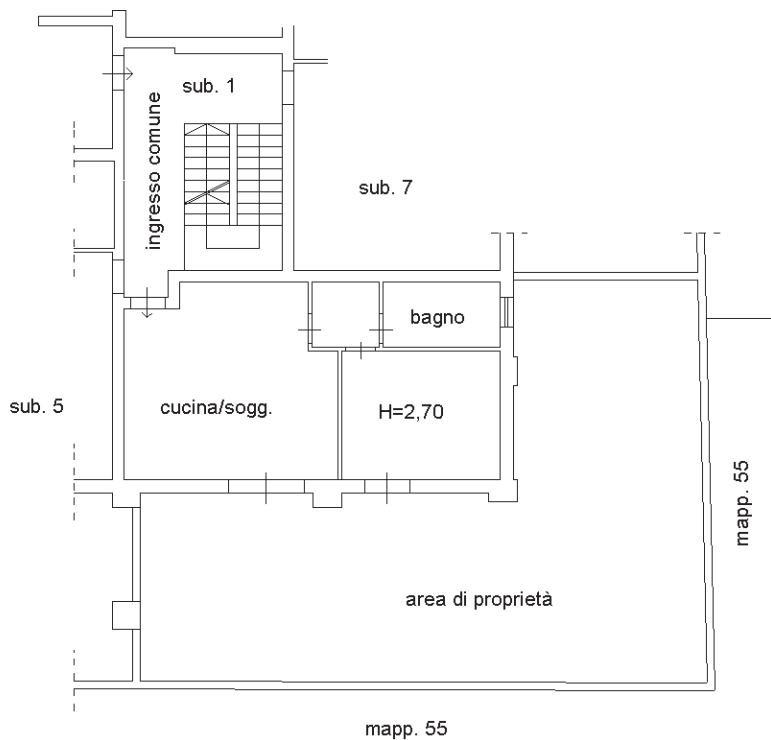

NORD

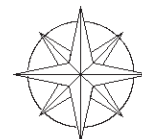

Catasto dei Fabbricati - Situazione al 11/06/2025 - Comune di PIZZALE(G720) - < Foglio 2 - Particella 273 - Subalterno 6 >
VIA SANDRO PERTINI n. 28 Piano T

Ultima planimetria in atti

**Agenzia del Territorio
CATASTO FABBRICATI
Ufficio Provinciale di
Pavia**

Dichiarazione protocollo n. PV0217957 del 31/07/2009

Planimetria di u.i.u. in Comune di Pizzale

Via Stazione

civ. 50

Identificativi Catastali:

Sezione:

Foglio: 2

Particella: 273

Subalterno: 7

Compilata da:

Tiso Ermanno

Iscritto all'albo:

Geometri

Prov. Pavia

N. 3393

Scheda n. 1

Scala 1:200

PIANO TERRA

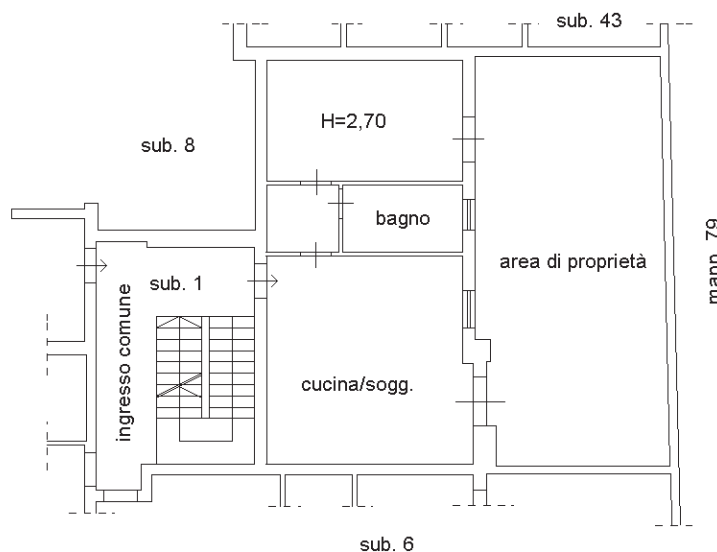

NORD

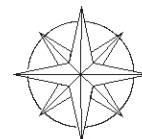

Catasto dei Fabbricati - Situazione al 11/06/2025 - Comune di PIZZALE(G720) - < Foglio 2 - Particella 273 - Subalterno 7 >
VIA SANDRO PERTINI n. 28 Piano T

Ultima planimetria in atti

**Agenzia del Territorio
CATASTO FABBRICATI
Ufficio Provinciale di
Pavia**

Dichiarazione protocollo n. PV0217957 del 31/07/2009

Planimetria di u.i.u. in Comune di Pizzale

Via Stazione

civ. 50

Identificativi Catastali:

Sezione:

Foglio: 2

Particella: 273

Subalterno: 8

Compilata da:

Tiso Ermanno

Iscritto all'albo:

Geometri

Prov. Pavia

N. 3393

Scheda n. 1

Scala 1:200

PIANO PRIMO

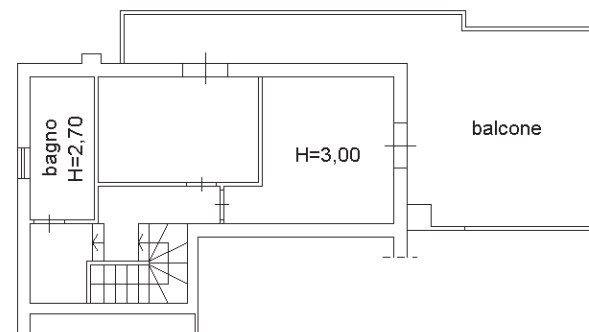

PIANO TERRA

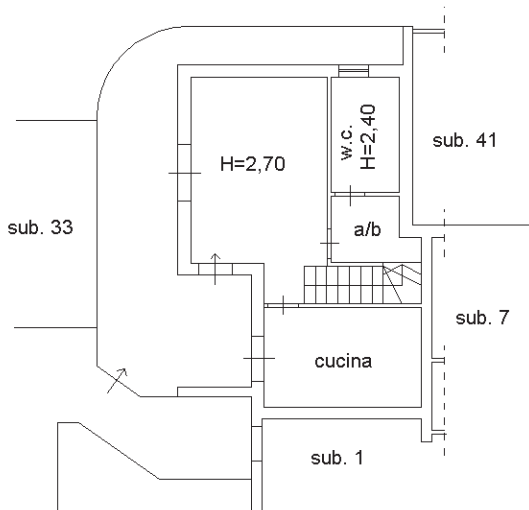

NORD

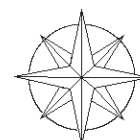

Ultima planimetria in atti

**Agenzia del Territorio
CATASTO FABBRICATI
Ufficio Provinciale di
Pavia**

Dichiarazione protocollo n. PV0217957 del 31/07/2009

Planimetria di u.i.u. in Comune di Pizzale

Via Stazione

civ. 50

Identificativi Catastali:

Sezione:
Foglio: 2
Particella: 273
Subalterno: 12

Compilata da:
Tiso Ermanno

Iscritto all'albo:
Geometri

Prov. Pavia

N. 3393

Scheda n. 1

Scala 1:200

PIANO PRIMO

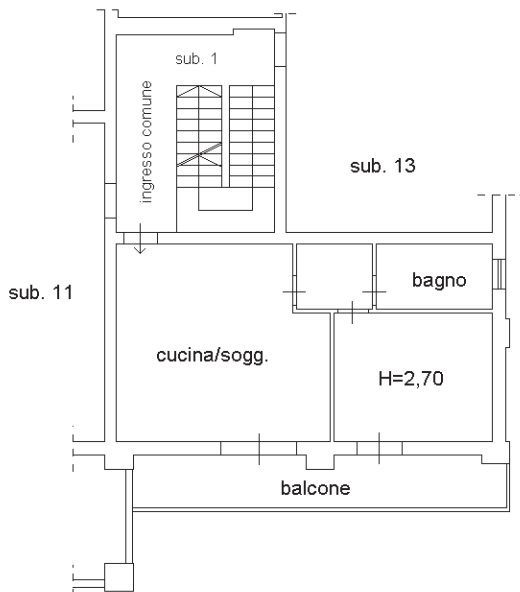

NORD

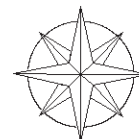

Catasto dei Fabbricati - Situazione al 11/06/2025 - Comune di PIZZALE(G720) - < Foglio 2 - Particella 273 - Subalterno 12 >
VIA SANDRO PERTINI n. 28 Piano I

Ultima planimetria in atti

**Agenzia del Territorio
CATASTO FABBRICATI
Ufficio Provinciale di
Pavia**

Dichiarazione protocollo n. PV0217957 del 31/07/2009

Planimetria di u.i.u. in Comune di Pizzale

Via Stazione

civ. 50

Identificativi Catastali:

Sezione:
Foglio: 2
Particella: 273
Subalterno: 13

Compilata da:
Tiso Ermanno

Iscritto all'albo:
Geometri

Prov. Pavia

N. 3393

Scheda n. 1

Scala 1:200

PIANO PRIMO

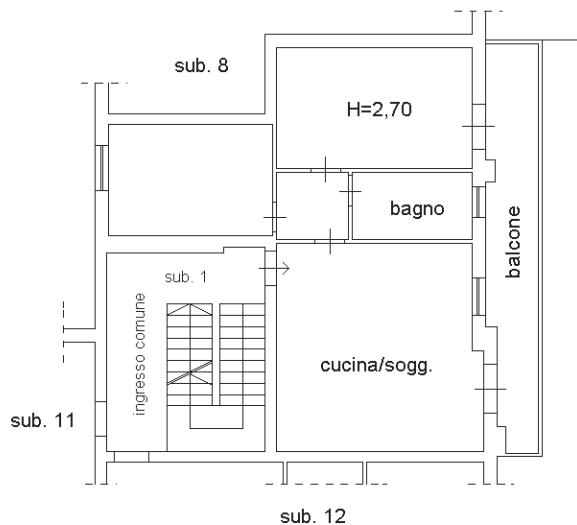

NORD

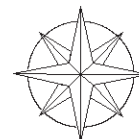

Catasto dei Fabbricati - Situazione al 11/06/2025 - Comune di PIZZALE(G720) - < Foglio 2 - Particella 273 - Subalterno 13 >
VIA SANDRO PERTINI n. 28 Piano 1

Ultima planimetria in atti

**Agenzia del Territorio
CATASTO FABBRICATI
Ufficio Provinciale di
Pavia**

Dichiarazione protocollo n. PV0217957 del 31/07/2009

Planimetria di u.i.u. in Comune di Pizzale

Via Stazione

civ. 50

Identificativi Catastali:

Sezione:

Foglio: 2

Particella: 273

Subalterno: 15

Compilata da:

Tiso Ermanno

Iscritto all'albo:

Geometri

Prov. Pavia

N. 3393

Scheda n. 1

Scala 1:200

PIANO SECONDO

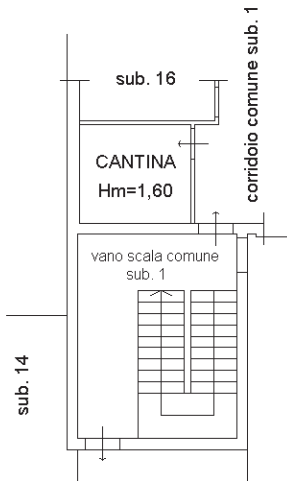

NORD

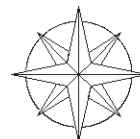

Ultima planimetria in atti

**Agenzia del Territorio
CATASTO FABBRICATI
Ufficio Provinciale di
Pavia**

Dichiarazione protocollo n. PV0217957 del 31/07/2009

Planimetria di u.i.u. in Comune di Pizzale

Via Stazione

civ. 50

Identificativi Catastali:

Sezione:
Foglio: 2
Particella: 273
Subalterno: 17

Compilata da:
Tiso Ermanno

Iscritto all'albo:
Geometri

Prov. Pavia

N. 3393

Scheda n. 1

Scala 1:200

PIANO SECONDO

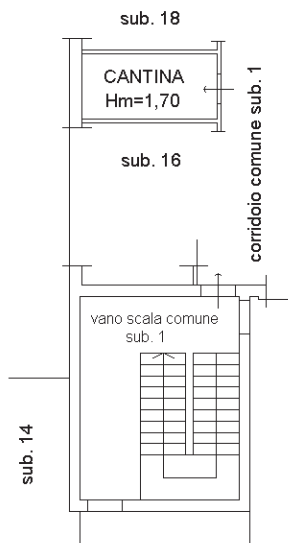

NORD



Ultima planimetria in atti

**Agenzia del Territorio
CATASTO FABBRICATI
Ufficio Provinciale di
Pavia**

Dichiarazione protocollo n. PV0217957 del 31/07/2009

Planimetria di u.i.u. in Comune di Pizzale

Via Stazione

civ. 50

Identificativi Catastali:

Sezione:

Foglio: 2

Particella: 273

Subalterno: 19

Compilata da:

Tiso Ermanno

Iscritto all'albo:

Geometri

Prov. Pavia

N. 3393

Scheda n. 1

Scala 1:200

PIANO SECONDO

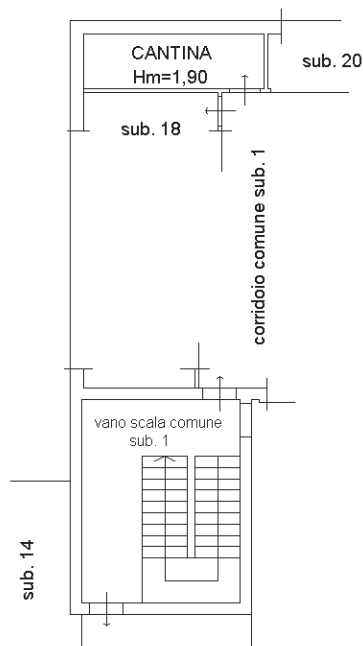

NORD

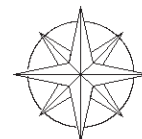

Ultima planimetria in atti

**Agenzia del Territorio
CATASTO FABBRICATI
Ufficio Provinciale di
Pavia**

Dichiarazione protocollo n. PV0217957 del 31/07/2009

Planimetria di u.i.u. in Comune di Pizzale

Via Stazione

civ. 50

Identificativi Catastali:

Sezione:

Foglio: 2

Particella: 273

Subalterno: 20

Compilata da:

Tiso Ermanno

Iscritto all'albo:

Geometri

Prov. Pavia

N. 3393

Scheda n. 1

Scala 1:200

PIANO SECONDO

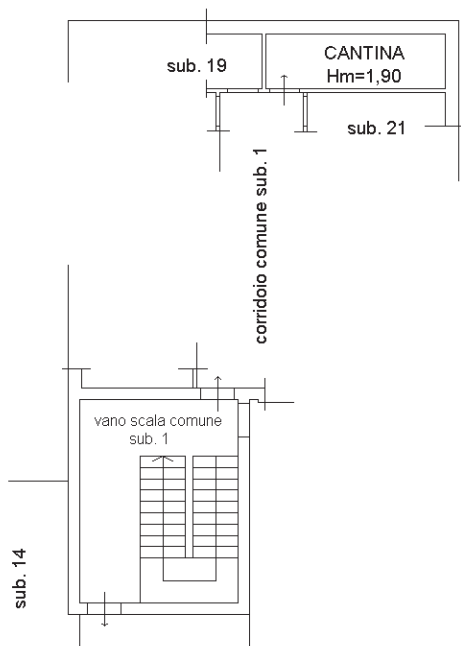

NORD

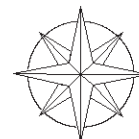

Ultima planimetria in atti

**Agenzia del Territorio
CATASTO FABBRICATI
Ufficio Provinciale di
Pavia**

Dichiarazione protocollo n. PV0217957 del 31/07/2009

Planimetria di u.i.u. in Comune di Pizzale

Via Stazione

civ. 50

Identificativi Catastali:

Sezione:
Foglio: 2
Particella: 273
Subalterno: 21

Compilata da:
Tiso Ermanno

Iscritto all'albo:
Geometri

Prov. Pavia

N. 3393

Scheda n. 1

Scala 1:200

PIANO SECONDO

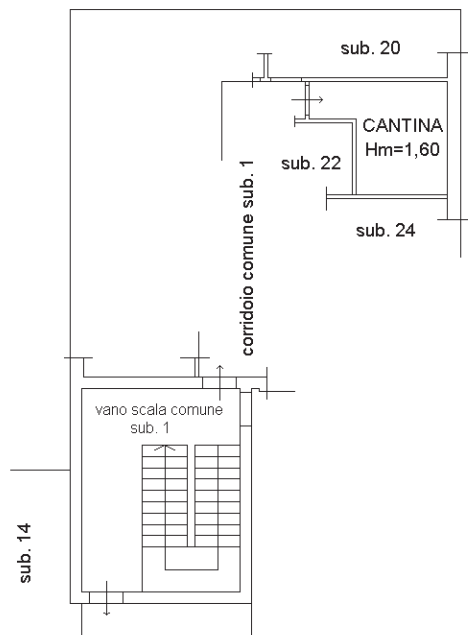

NORD

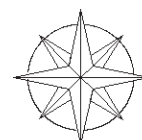

Ultima planimetria in atti

**Agenzia del Territorio
CATASTO FABBRICATI
Ufficio Provinciale di
Pavia**

Dichiarazione protocollo n. PV0217957 del 31/07/2009

Planimetria di u.i.u. in Comune di Pizzale

Via Stazione

civ. 50

Identificativi Catastali:

Sezione:
Foglio: 2
Particella: 273
Subalterno: 22

Compilata da:
Tiso Ermanno

Iscritto all'albo:
Geometri

Prov. Pavia

N. 3393

Scheda n. 1

Scala 1:200

PIANO SECONDO

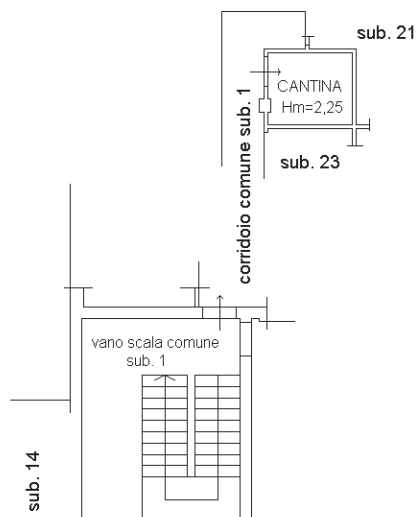

NORD

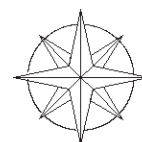

Ultima planimetria in atti

**Agenzia del Territorio
CATASTO FABBRICATI
Ufficio Provinciale di
Pavia**

Dichiarazione protocollo n. PV0217957 del 31/07/2009

Planimetria di u.i.u. in Comune di Pizzale

Via Stazione

civ. 50

Identificativi Catastali:

Sezione:

Foglio: 2

Particella: 273

Subalterno: 26

Compilata da:

Tiso Ermanno

Iscritto all'albo:

Geometri

Prov. Pavia

N. 3393

Scheda n. 1

Scala 1:200

PIANO TERRA

ingresso carraio comune sub. 1

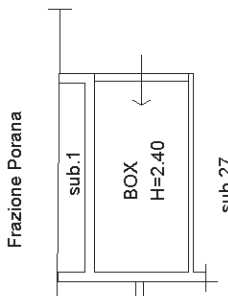

ingresso pedonale comune sub. 1

NORD

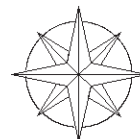

Ultima planimetria in atti

**Agenzia del Territorio
CATASTO FABBRICATI
Ufficio Provinciale di
Pavia**

Dichiarazione protocollo n. PV0217957 del 31/07/2009

Planimetria di u.i.u. in Comune di Pizzale

Via Stazione

civ. 50

Identificativi Catastali:

Sezione:

Foglio: 2

Particella: 273

Subalterno: 27

Compilata da:

Tiso Ermanno

Iscritto all'albo:

Geometri

Prov. Pavia

N. 3393

Scheda n. 1

Scala 1:200

PIANO TERRA

ingresso carraio comune sub. 1

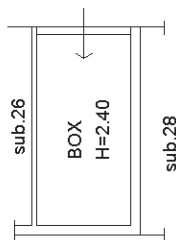

ingresso pedonale comune sub. 1

NORD

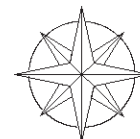

Ultima planimetria in atti

**Agenzia del Territorio
CATASTO FABBRICATI
Ufficio Provinciale di
Pavia**

Dichiarazione protocollo n. PV0217957 del 31/07/2009

Planimetria di u.i.u. in Comune di Pizzale

Via Stazione

civ. 50

Identificativi Catastali:

Sezione:

Foglio: 2

Particella: 273

Subalterno: 31

Compilata da:

Tiso Ermanno

Iscritto all'albo:

Geometri

Prov. Pavia

N. 3393

Scheda n. 1

Scala 1:200

PIANO TERRA

ingresso carraio comune sub. 1

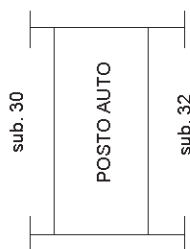

ingresso pedonale comune sub. 1

NORD

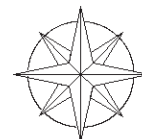

Ultima planimetria in atti

**Agenzia del Territorio
CATASTO FABBRICATI
Ufficio Provinciale di
Pavia**

Dichiarazione protocollo n. PV0217957 del 31/07/2009

Planimetria di u.i.u. in Comune di Pizzale

Via Stazione

civ. 50

Identificativi Catastali:

Sezione:

Foglio: 2

Particella: 273

Subalterno: 32

Compilata da:

Tiso Ermanno

Iscritto all'albo:

Geometri

Prov. Pavia

N. 3393

Scheda n. 1

Scala 1:200

PIANO TERRA

ingresso carraio comune sub. 1

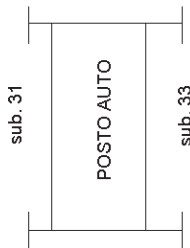

ingresso pedonale comune sub. 1

NORD

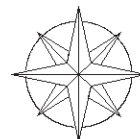

Ultima planimetria in atti

**Agenzia del Territorio
CATASTO FABBRICATI
Ufficio Provinciale di
Pavia**

Dichiarazione protocollo n. PV0217957 del 31/07/2009

Planimetria di u.i.u. in Comune di Pizzale

Via Stazione

civ. 50

Identificativi Catastali:

Sezione:

Foglio: 2

Particella: 273

Subalterno: 33

Compilata da:

Tiso Ermanno

Iscritto all'albo:

Geometri

Prov. Pavia

N. 3393

Scheda n. 1

Scala 1:200

PIANO TERRA

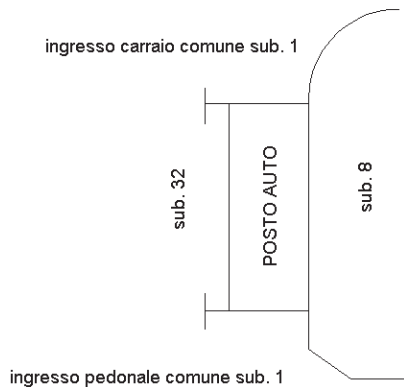

NORD

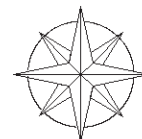

Ultima planimetria in atti

Catasto dei Fabbricati - Situazione al 11/06/2025 - Comune di PIZZALE(G720) - < Foglio 2 - Particella 273 - Subalterno 33 >
VIA SANDRO PERTINI n. 28 Piano T

**Agenzia del Territorio
CATASTO FABBRICATI
Ufficio Provinciale di
Pavia**

Dichiarazione protocollo n. PV0217957 del 31/07/2009

Planimetria di u.i.u. in Comune di Pizzale

Via Stazione

civ. 50

Identificativi Catastali:

Sezione:

Foglio: 2

Particella: 273

Subalterno: 34

Compilata da:

Tiso Ermanno

Iscritto all'albo:

Geometri

Prov. Pavia

N. 3393

Scheda n. 1

Scala 1:200

PIANO TERRA

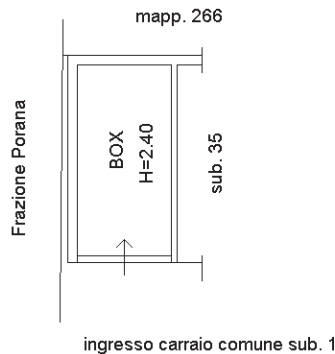

NORD

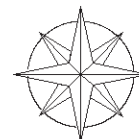

Ultima planimetria in atti

**Agenzia del Territorio
CATASTO FABBRICATI
Ufficio Provinciale di
Pavia**

Dichiarazione protocollo n. PV0217957 del 31/07/2009

Planimetria di u.i.u. in Comune di Pizzale

Via Stazione

civ. 50

Identificativi Catastali:

Sezione:

Foglio: 2

Particella: 273

Subalterno: 35

Compilata da:

Tiso Ermanno

Iscritto all'albo:

Geometri

Prov. Pavia

N. 3393

Scheda n. 1

Scala 1:200

PIANO TERRA

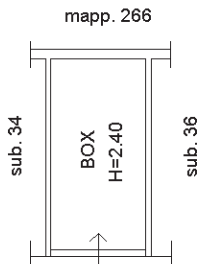

ingresso carraio comune sub. 1

NORD

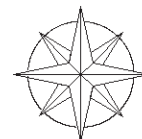

Ultima planimetria in atti

**Agenzia del Territorio
CATASTO FABBRICATI
Ufficio Provinciale di
Pavia**

Dichiarazione protocollo n. PV0217957 del 31/07/2009

Planimetria di u.i.u. in Comune di Pizzale

Via Stazione

civ. 50

Identificativi Catastali:

Sezione:

Foglio: 2

Particella: 273

Subalterno: 36

Compilata da:

Tiso Ermanno

Iscritto all'albo:

Geometri

Prov. Pavia

N. 3393

Scheda n. 1

Scala 1:200

PIANO TERRA

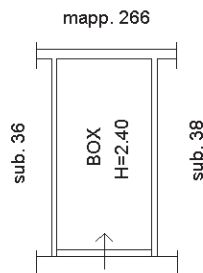

ingresso carraio comune sub. 1

NORD

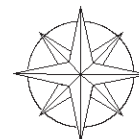

Ultima planimetria in atti

**Agenzia del Territorio
CATASTO FABBRICATI
Ufficio Provinciale di
Pavia**

Dichiarazione protocollo n. PV0217957 del 31/07/2009

Planimetria di u.i.u. in Comune di Pizzale

Via Stazione

civ. 50

Identificativi Catastali:

Sezione:

Foglio: 2

Particella: 273

Subalterno: 37

Compilata da:

Tiso Ermanno

Iscritto all'albo:

Geometri

Prov. Pavia

N. 3393

Scheda n. 1

Scala 1:200

PIANO TERRA

mapp. 266

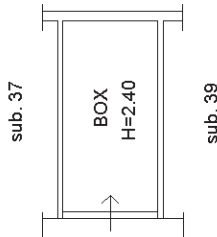

ingresso carraio comune sub. 1

NORD

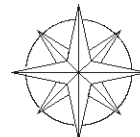

Ultima planimetria in atti

**Agenzia del Territorio
CATASTO FABBRICATI
Ufficio Provinciale di
Pavia**

Dichiarazione protocollo n. PV0217957 del 31/07/2009

Planimetria di u.i.u. in Comune di Pizzale

Via Stazione

civ. 50

Identificativi Catastali:

Sezione:

Foglio: 2

Particella: 273

Subalterno: 38

Compilata da:

Tiso Ermanno

Iscritto all'albo:

Geometri

Prov. Pavia

N. 3393

Scheda n. 1

Scala 1:200

PIANO TERRA

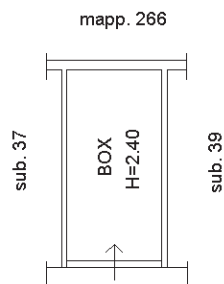

ingresso carraio comune sub. 1

NORD

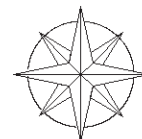

Ultima planimetria in atti

**Agenzia del Territorio
CATASTO FABBRICATI
Ufficio Provinciale di
Pavia**

Dichiarazione protocollo n. PV0217957 del 31/07/2009

Planimetria di u.i.u. in Comune di Pizzale

Via Stazione

civ. 50

Identificativi Catastali:

Sezione:

Foglio: 2

Particella: 273

Subalterno: 40

Compilata da:

Tiso Ermanno

Iscritto all'albo:

Geometri

Prov. Pavia

N. 3393

Scheda n. 1

Scala 1:200

PIANO TERRA

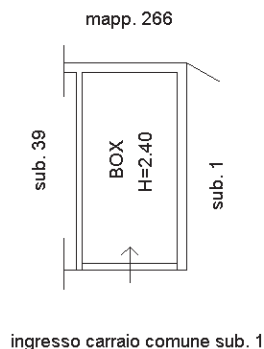

NORD

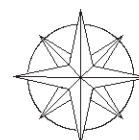

Ultima planimetria in atti

**Agenzia del Territorio
CATASTO FABBRICATI
Ufficio Provinciale di
Pavia**

Dichiarazione protocollo n. PV0217957 del 31/07/2009

Planimetria di u.i.u. in Comune di Pizzale

Via Stazione

civ. 50

Identificativi Catastali:

Sezione:

Foglio: 2

Particella: 273

Subalterno: 41

Compilata da:

Tiso Ermanno

Iscritto all'albo:

Geometri

Prov. Pavia

N. 3393

Scheda n. 1

Scala 1:200

PIANO TERRA

ingresso carraio comune sub. 1

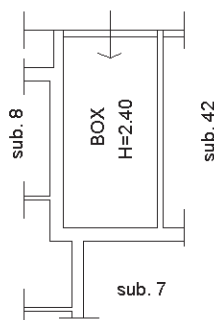

NORD

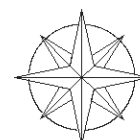

Ultima planimetria in atti

**Agenzia del Territorio
CATASTO FABBRICATI
Ufficio Provinciale di
Pavia**

Dichiarazione protocollo n. PV0217957 del 31/07/2009

Planimetria di u.i.u. in Comune di Pizzale

Via Stazione

civ. 50

Identificativi Catastali:

Sezione:

Foglio: 2

Particella: 273

Subalterno: 42

Compilata da:

Tiso Ermanno

Iscritto all'albo:

Geometri

Prov. Pavia

N. 3393

Scheda n. 1

Scala 1:200

PIANO TERRA

ingresso carraio comune sub. 1

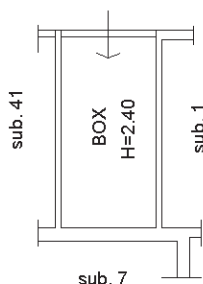

NORD

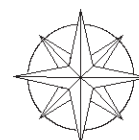

Ultima planimetria in atti

**Agenzia del Territorio
CATASTO FABBRICATI
Ufficio Provinciale di
Pavia**

Dichiarazione protocollo n. PV0217957 del 31/07/2009

Planimetria di u.i.u. in Comune di Pizzale

Via Stazione

civ. 50

Identificativi Catastali:

Sezione:

Foglio: 2

Particella: 273

Subalterno: 43

Compilata da:

Tiso Ermanno

Iscritto all'albo:

Geometri

Prov. Pavia

N. 3393

Scheda n. 1

Scala 1:200

PIANO TERRA

ingresso carraio comune sub. 1

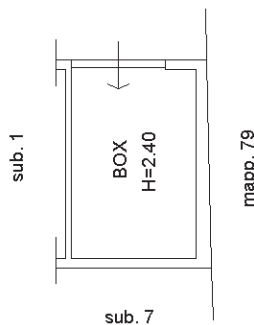

NORD

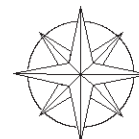

Ultima planimetria in atti

**Agenzia del Territorio
CATASTO FABBRICATI
Ufficio Provinciale di
Pavia**

Dichiarazione protocollo n. PV0265038 del 16/10/2009

Planimetria di u.i.u. in Comune di Pizzale

Via Stazione

civ. 50

Identificativi Catastali:

Sezione:
Foglio: 2
Particella: 273
Subalterno: 44

Compilata da:
Tiso Ermanno

Iscritto all'albo:
Geometri

Prov. Pavia

N. 3393

Scheda n. 1

Scala 1:200

PIANO PRIMO

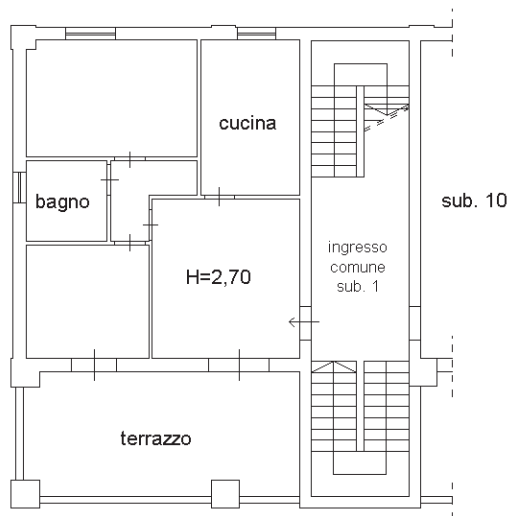

NORD

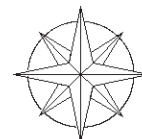

Ultima planimetria in atti

**Agenzia del Territorio
CATASTO FABBRICATI
Ufficio Provinciale di
Pavia**

Dichiarazione protocollo n. PV0265038 del 16/10/2009

Planimetria di u.i.u. in Comune di Pizzale

Via Stazione

civ. 50

Identificativi Catastali:

Sezione:

Foglio: 2

Particella: 273

Subalterno: 45

Compilata da:

Tiso Ermanno

Iscritto all'albo:

Geometri

Prov. Pavia

N. 3393

Scheda n. 1

Scala 1:200

PIANO SECONDO

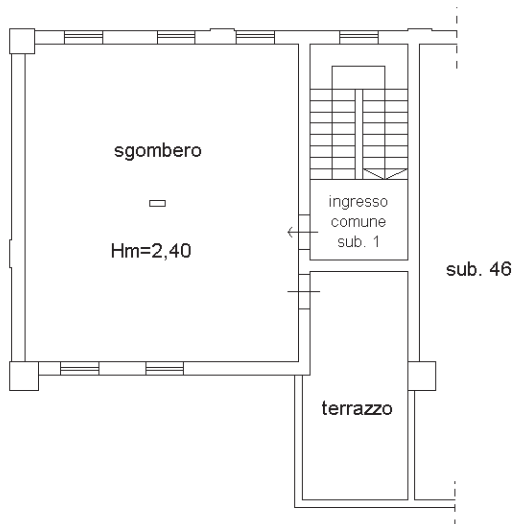

NORD

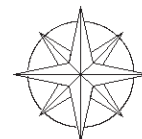

Ultima planimetria in atti

**Agenzia del Territorio
CATASTO FABBRICATI
Ufficio Provinciale di
Pavia**

Dichiarazione protocollo n. PV0265038 del 16/10/2009

Planimetria di u.i.u. in Comune di Pizzale

Via Stazione

civ. 50

Identificativi Catastali:

Sezione:

Foglio: 2

Particella: 273

Subalterno: 46

Compilata da:

Tiso Ermanno

Iscritto all'albo:

Geometri

Prov. Pavia

N. 3393

Scheda n. 1

Scala 1:200

PIANO SECONDO

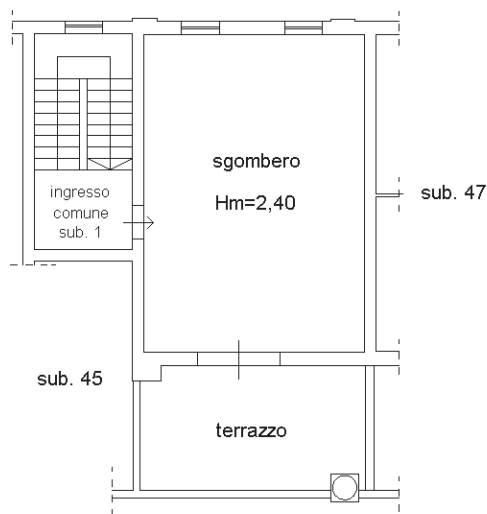

NORD

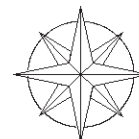

Ultima planimetria in atti

**Agenzia del Territorio
CATASTO FABBRICATI
Ufficio Provinciale di
Pavia**

Dichiarazione protocollo n. PV0265038 del 16/10/2009

Planimetria di u.i.u. in Comune di Pizzale

Via Stazione

civ. 50

Identificativi Catastali:

Sezione:
Foglio: 2
Particella: 273
Subalterno: 47

Compilata da:

Tiso Ermanno

Iscritto all'albo:
Geometri

Prov. Pavia

N. 3393

Scheda n. 1

Scala 1:200

PIANO SECONDO

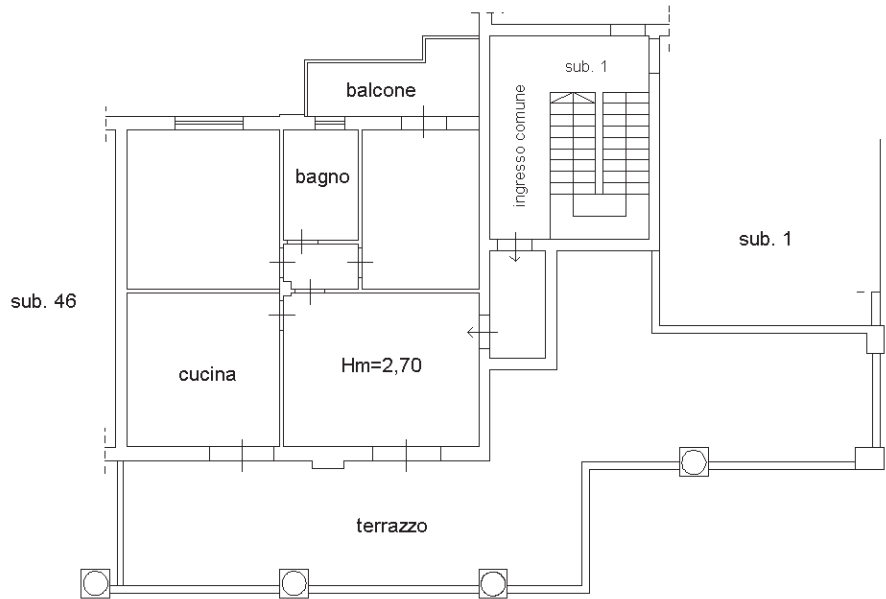

NORD

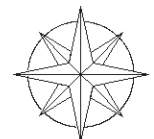

Ultima planimetria in atti