

TRIBUNALE DI MARSALA
SEZIONE ESECUZIONI IMMOBILIARI

OGGETTO:

ESECUZIONE IMMOBILIARE N. 158/2024

Rilievo di un immobile
sito in Campobello di Mazara
Via delle Rose n. 72-74-76
annotato al N.C.E.U.
Sez 1 FM. 8 particella 1792 sub 1 - 3 - 4

RILIEVO

ELABORATI GRAFICI

IL TECNICO C.T.U.

F.to Geom. Giovanni Laudicina

Mazara del Vallo Lì 21/01/2025



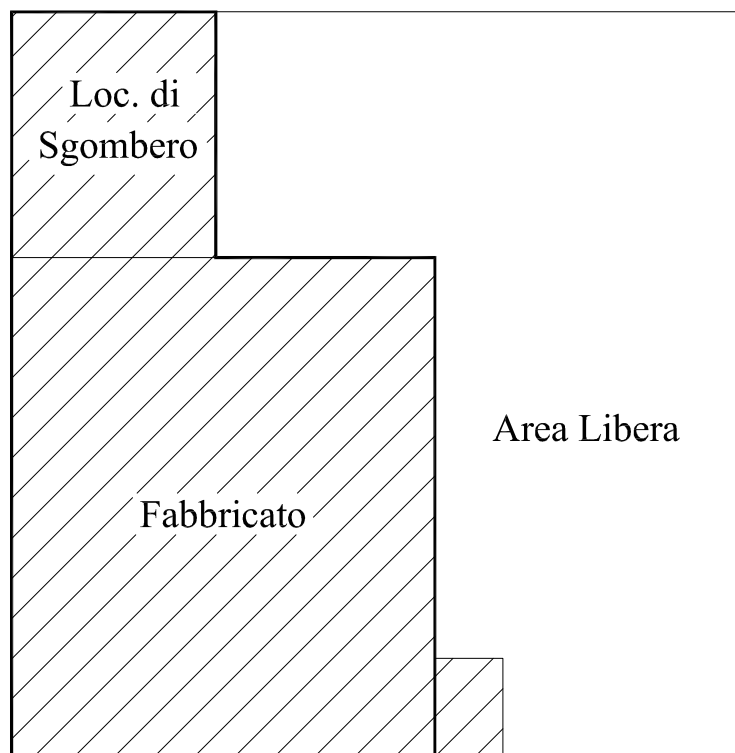

Via delle Rose

PLANIMENTRIA GENERALE

Scala 1 : 200



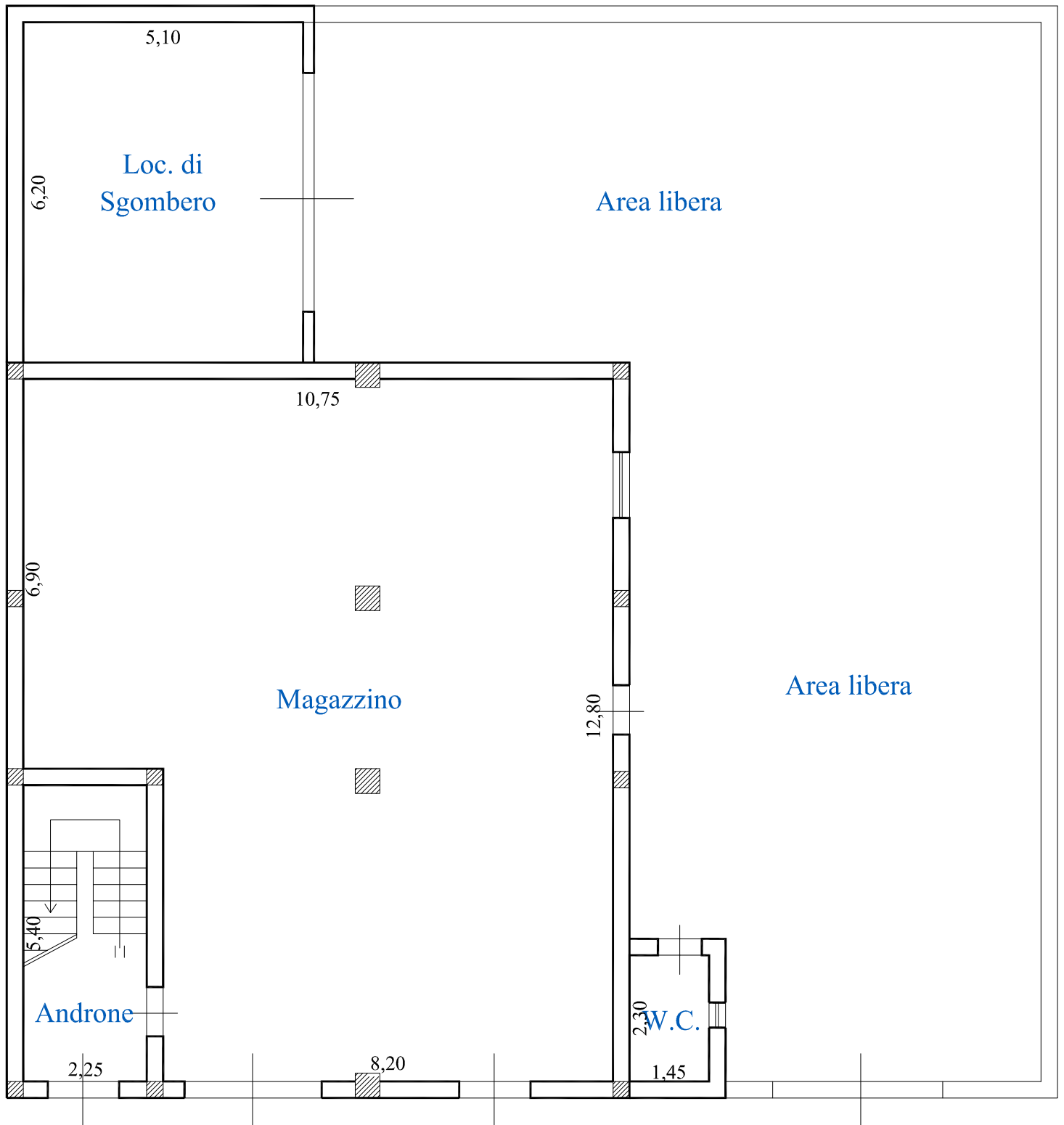

Via delle Rose

PIANTA PIANO TERRA

Scala 1 : 100



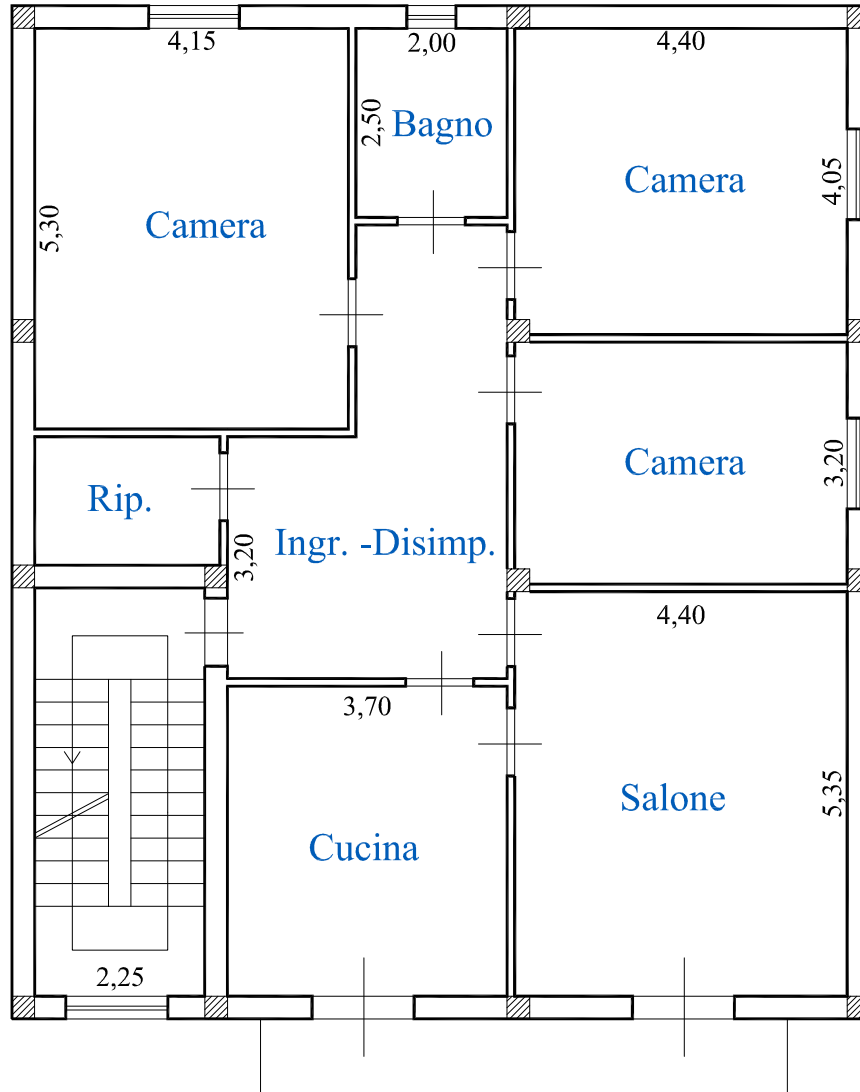

PIANTA PIANO PRIMO

Scala 1 : 100



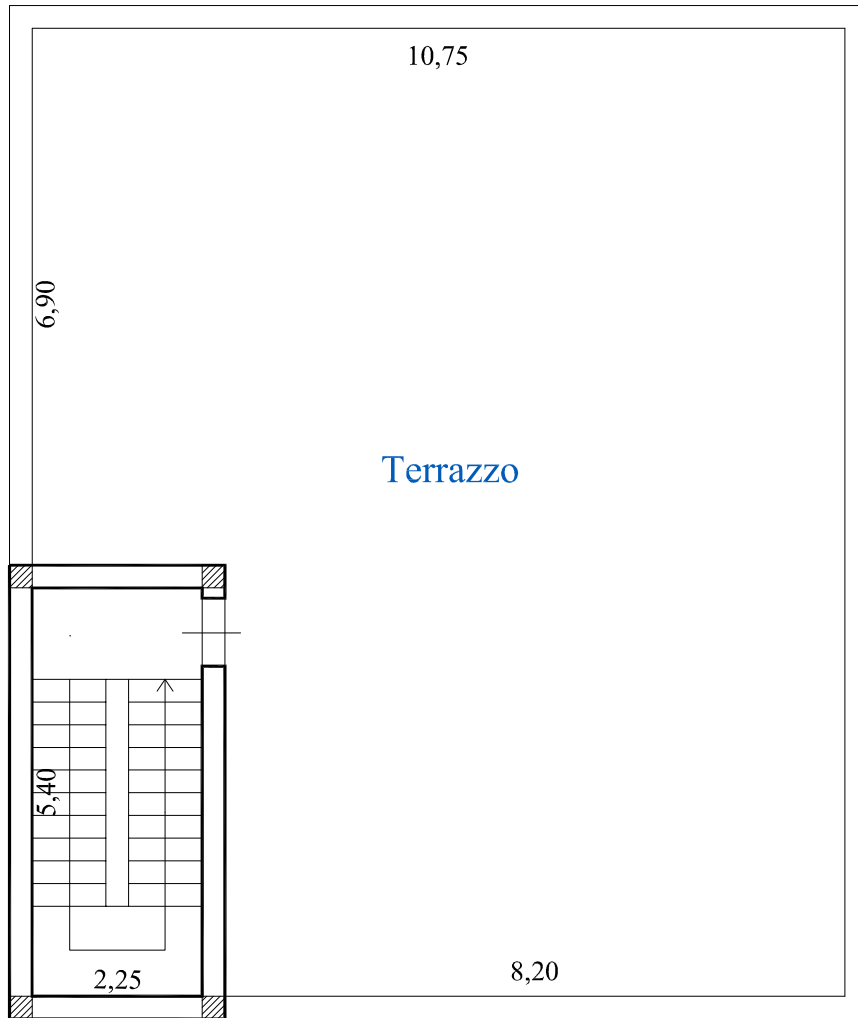

PIANTA PIANO SECONDO

Scala 1 : 100

