

ALLEGATO C

RILIEVO

Stato Attuale, Progetto Approvato, Confronto

TAVOLA DI LOCALIZZAZIONE

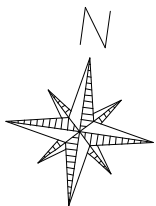
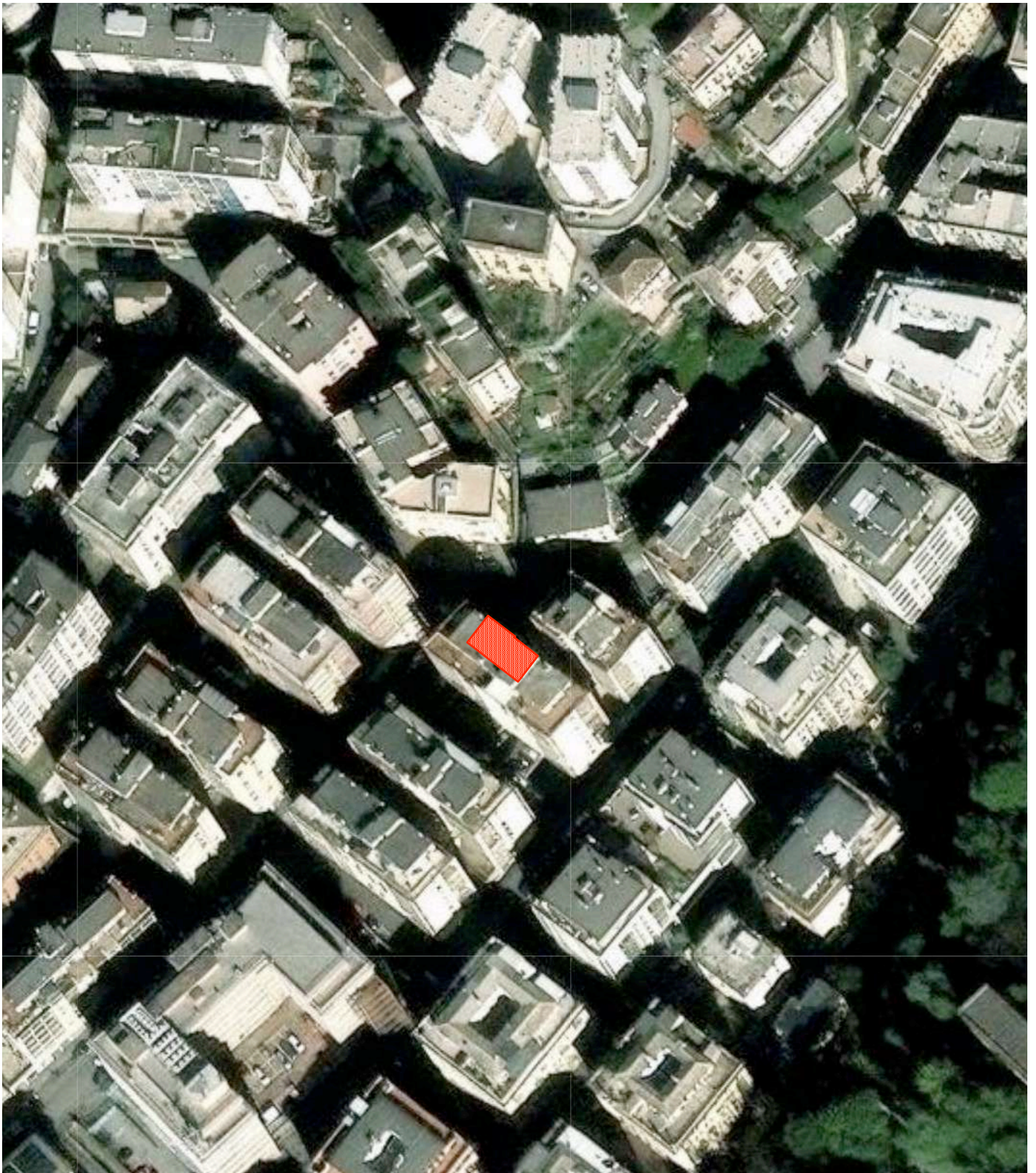

scala 1:2000



Rilievo redatto da: Studio SA WORKSHOP arch. Simone Ardigo arch. Marzia Sanna	Oggetto: Tribunale di Genova Numero di Ruolo generale: 4048/2025 Giudice: Zampieri Paola Curatore eredità: Gotta Stefano Eredità giacente: Cellamari Giuseppe	Luogo: Via Aldo Manuzio civ. 17 int. 13 scala destra Genova	Data: 15-01-2026	Scala: di stampa	Nel caso le quote non vengano indicate, esse non devono essere ricavate graficamente ma il problema va sottoposto al progettista Non scalare il disegno TAVOLA 1 <small>© Copyright 2020 - Arch. Simone Ardigo</small>
---	---	---	---------------------	----------------------------	--

ESTRATTO MAPPA CATASTALE

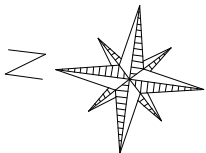
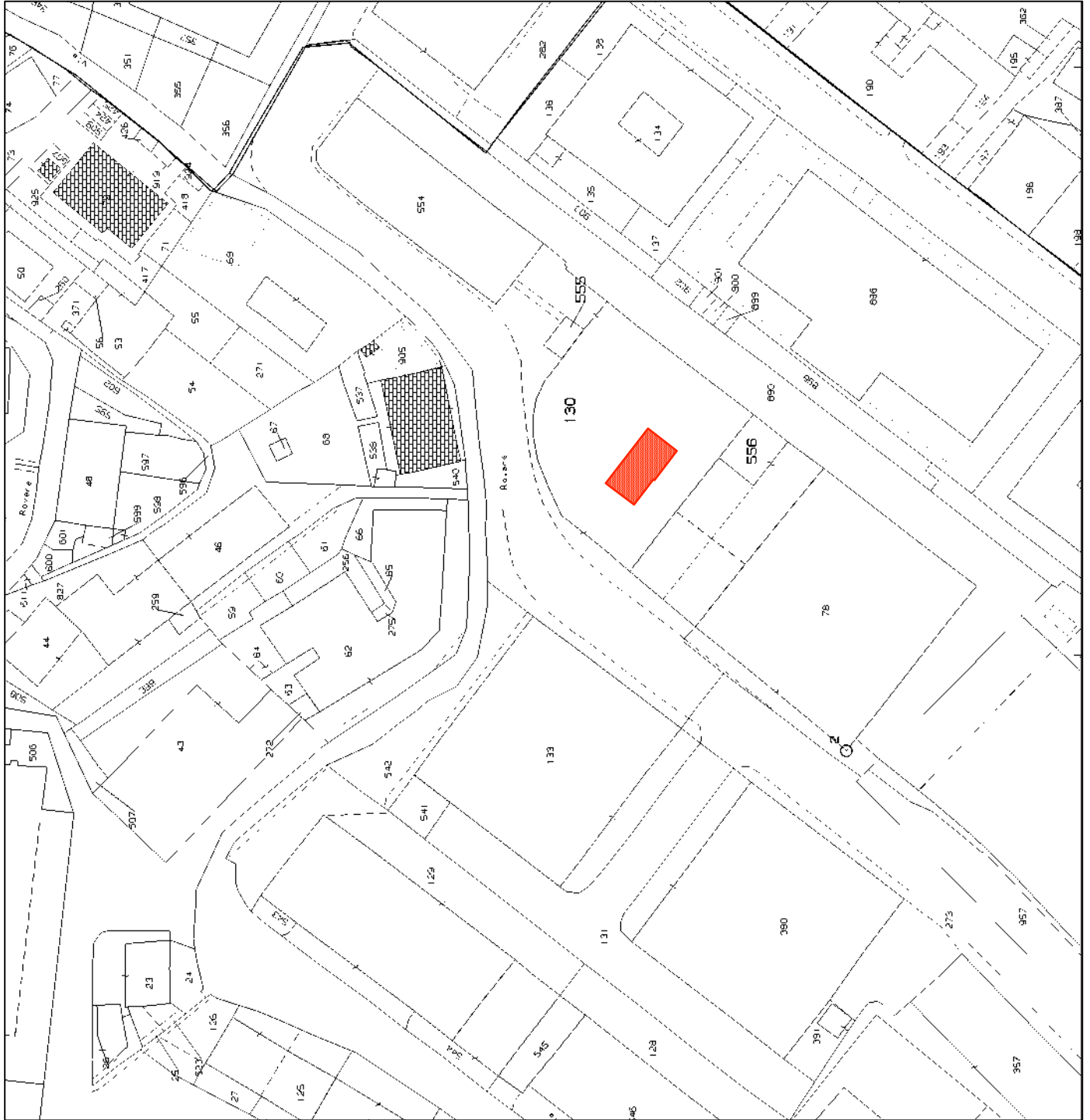

scala 1:1000



Rilievo redatto da:
Studio SA WORKSHOP
arch. Simone Ardigo
arch. Marzia Sanna

Oggetto: **Tribunale di Genova**
Numero di Ruolo generale: 4048/2025
Giudice: Zampieri Paola
Curatore eredità: Gotta Stefano
Eredità giacente: Cellamari Giuseppe

Luogo: **Via Aldo Manuzio**
civ. 17 int. 13 scala destra
Genova

Data: 15-01-2026

Scala: **di stampa**

Nel caso le quote non vengano indicate, esse non devono essere ricavate graficamente ma il problema va sottoposto al progettista

Non scalare il disegno

TAVOLA 2

© Copyright 2020 - Arch. Simone Ardigo

STATO ATTUALE

Genova, via Aldo Manuzio civ. 17 int. 13 scala SX

Sez. GED- fg. 44- m. 384 -s. 45

Piano 2°

SCHEMA CALCOLO SUPERFICI NETTE UTILI E LORDE
SCALA 1:200

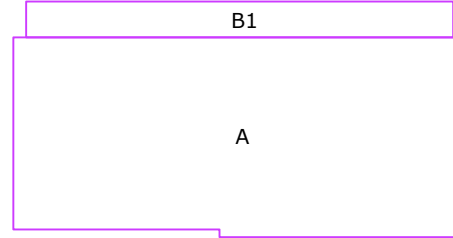
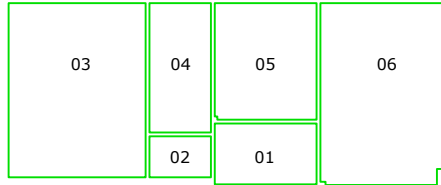

SUPERFICI NETTE			
01	Ingresso	=	4.35 mq
02	Disimpegno	=	1.76 mq
03	Soggiorno	=	16.70 mq
04	Bagno	=	5.52 mq
05	Cucina	=	8.31 mq
06	Camera	=	15.85 mq
TOTALE			= 52.49 mq

SUPERFICI LORDE			
A	Appartamento	=	60.79 mq
B1	Balcone	=	10,73 mq
TOTALE			= 71.52 mq

DISTACCO

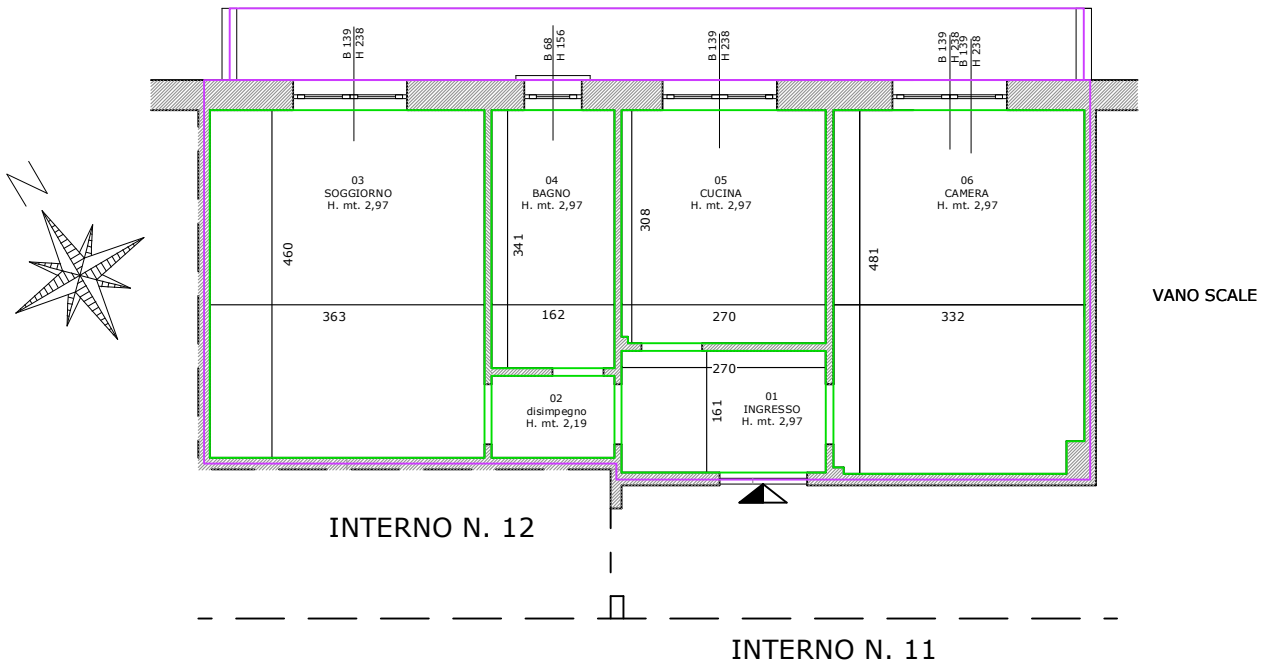

scala 1:100

STATO LEGITTIMO

Genova, via Aldo Manuzio civ. 17 int. 13 scala destra

Sez. GED- fg. 44- m. 384 -s. 45 Piano 2°

Desunto: Regolarizzazione Opere Interne eseguite prima del 17/03/1985

ai sensi dell'Art. 22 c. 1 L.R. 06/06/2008 N. 16

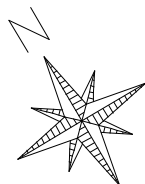
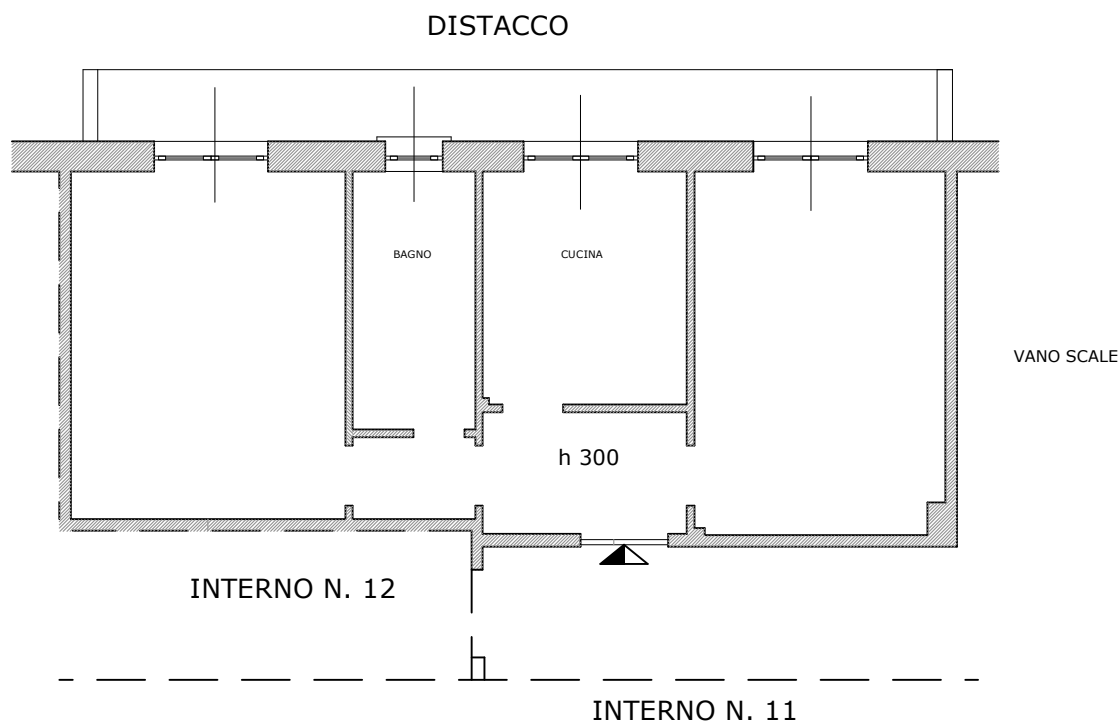

scala 1:100

Rilievo redatto da:
Studio SA WORKSHOP
arch. Simone Ardigo
arch. Marzia Sanna

Oggetto: Tribunale di Genova
Numero di Ruolo generale: 4048/2025
Giudice: Zampieri Paola
Curatore eredità: Gotta Stefano
Eredità giacente: Cellamari Giuseppe

Luogo:
Via Aldo Manuzio
civ. 17 int. 13 scala destra
Genova

Data:
15-01-2026

Scala:
di stampa

Nel caso le quote non vengano indicate, esse non devono essere ricavate graficamente ma il problema va sottoposto al progettista

Non scalare il disegno

TAVOLA 4

© Copyright 2020 - Arch. Simone Ardigo

STATO DI RAFFRONTO

Genova, via Aldo Manuzio civ. 17 int. 13 scala destra

Sez. GED- fg. 44- m. 384 -s. 45 Piano 2°

 Costruito

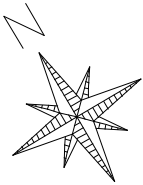
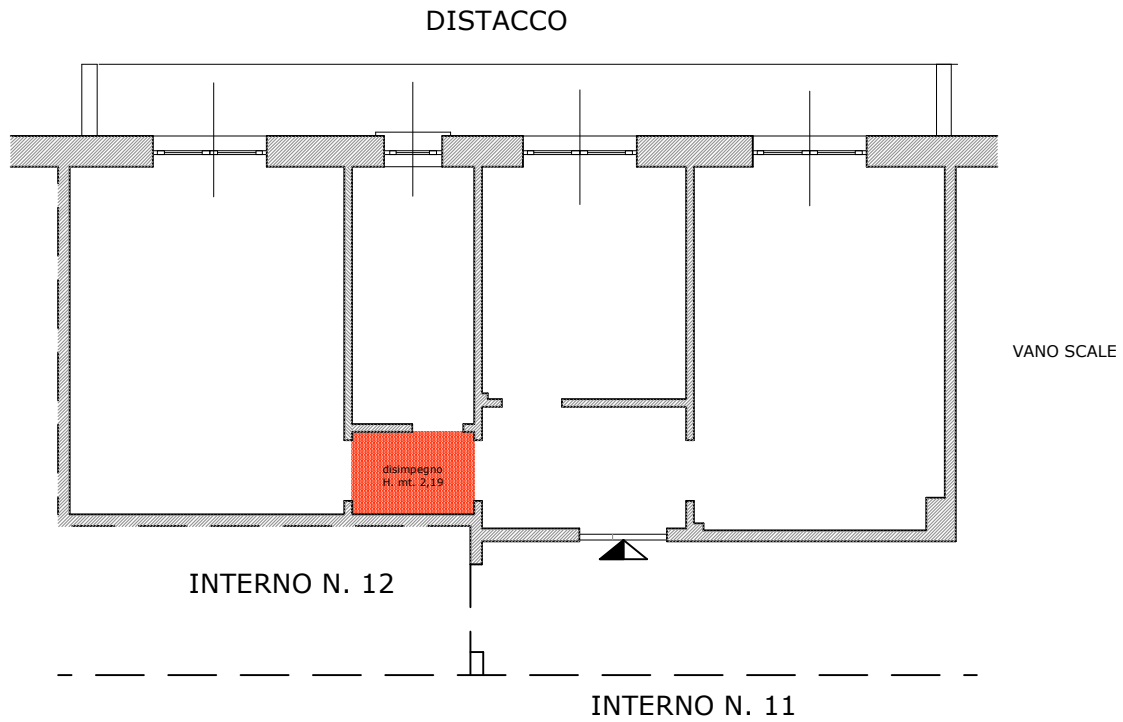

scala 1:100

Rilievo redatto da: Studio SA WORKSHOP arch. Simone Ardigo arch. Marzia Sanna	Oggetto: Tribunale di Genova Numero di Ruolo generale: 4048/2025 Giudice: Zampieri Paola Curatore eredità: Gotta Stefano Eredità giacente: Cellamari Giuseppe	Luogo: Via Aldo Manuzio civ. 17 int. 13 scala destra Genova	Data: 15-01-2026	Scala: di stampa	Nel caso le quote non vengano indicate, esse non devono essere ricavate graficamente ma il problema va sottoposto al progettista Non scalare il disegno TAVOLA 5 <small>© Copyright 2020 - Arch. Simone Ardigo</small>
---	---	---	---------------------	----------------------------	--