TRIBUNALE ORDINARIO DI SAVONA
ESPROPRIAZIONE IMMOBILIARE 142/2024

ALLEGATI
alla perizia estimativa

MAPPA E PLANIMETRIA CATASTALI
PIANTA DI RILIEVO



Estratto di mappa catastale Comune di Giusvalla Fg. 3 mappali 565, 392

Scheda n. 1 Scala 1:200

GUISVALLA LOCALITA' PIANFRECIOSO
PIANO TERRENO/RIALZATO
FG. 3 PARTICELLA 565

STRADA MONTARIEL

CORTE

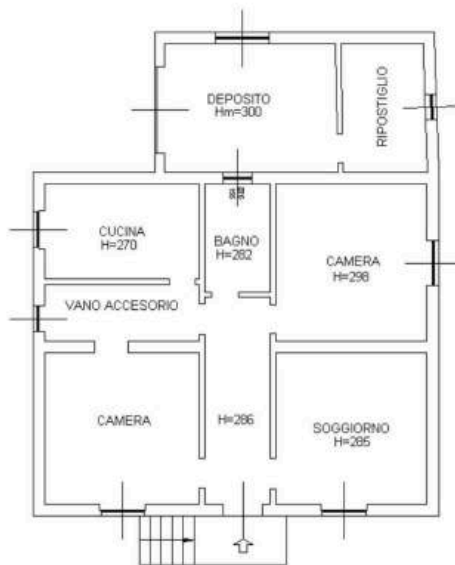

N.C.T. FG. 3 PART. 392

N.C.T. FG. 3 PART. 582

N.C.T. FG. 3 PART. 412



Ultima planimetria in atti

Planimetria catastale Fg. 3 mapp. 565

Data: 21/11/2024 - File: 1416545 - Richiedente: CVERINA/8041D7093

Totale schede: 1 - Formato di acquisizione: A4(210x297) - Formato stampa richiesto: A4(210x297)

CTU arch. Anna Cavallo

Corso Italia 29/10 - 17100 Savona - tel 3406287085 - mmacstudio@gmail.com

Catasto dei Fabbricati - Situazione al 21/11/2024 - Comune di GUISVALLA(E066) - < Foglio 3 - Particella 565 - Subalterno >
LOCALITA' PIANFRECIOSO Piano T

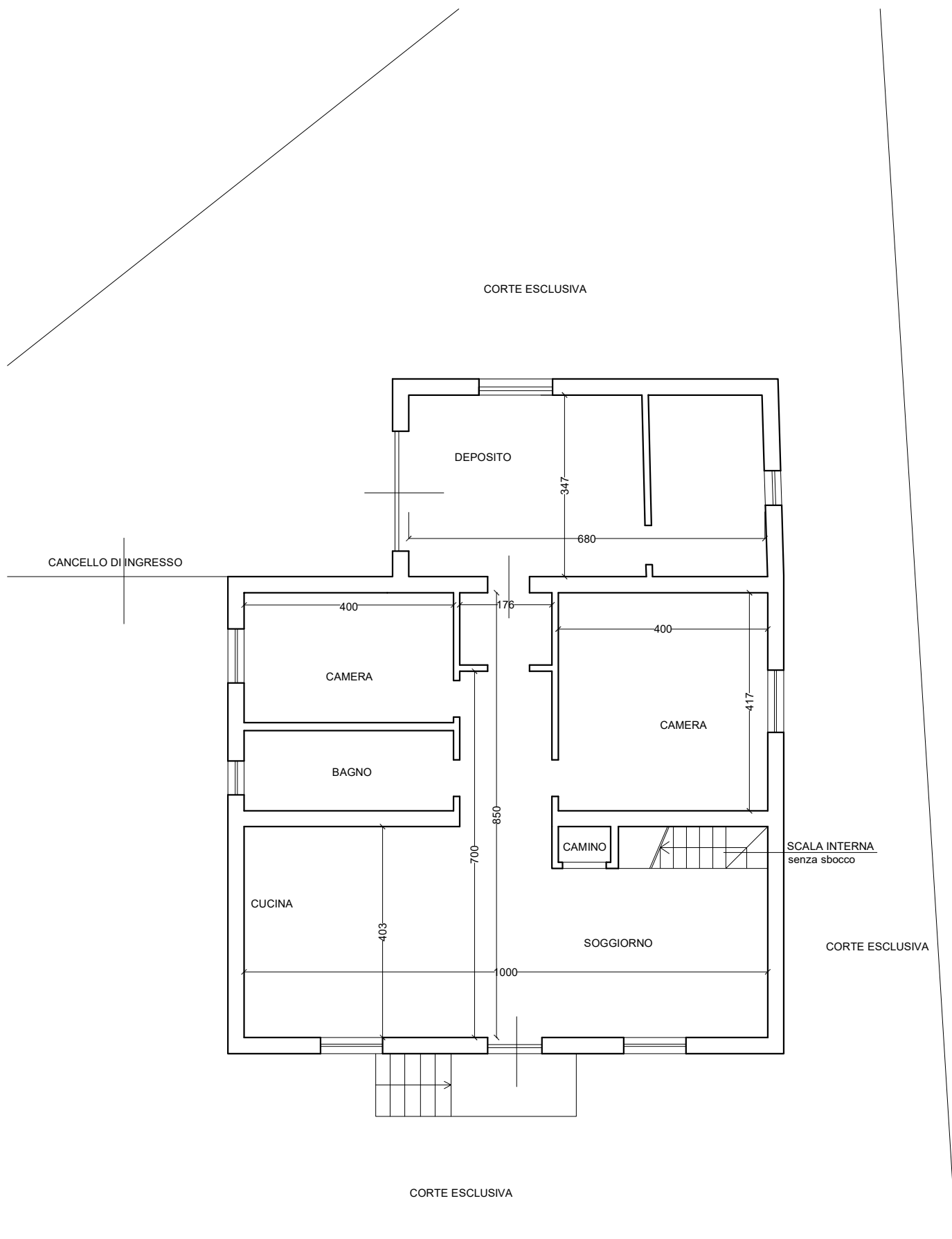

TRIBUNALE ORDINARIO DI SAVONA
ESPROPRIAZIONE IMMOBILIARE 142/2024

ALLEGATO B
alla perizia estimativa

DOCUMENTAZIONE FOTOGRAFICA



Accesso al locale deposito e cancello di ingresso alla casa



Accesso al locale deposito



Fronte ovest



Fronte sud con ingresso all'appartamento



Fronte est con accesso al sottotetto



Vista della casa dalla strada



Macchie di infiltrazione sul soffitto



Interno del locale di deposito



Accesso al terreno confinante



Interno del locale di deposito



Cucina



Ingresso



Ingresso e soggiorno



Bagno



Lavanderia con collegamento al locale deposito



Camera matrimoniale



Camera singola