

**Allegato A. Rilievo fotografico.**

Il fabbricato.



**Immagine 0.** Si tratta di un complesso edilizio integrato che comprende residenze e spazi commerciali al piede dell'edificio che si raccordano con la pubblica via attraverso un sistema di portici.



**Immagine 1.** Le unità oggetto di valutazione si trovano a piano terra, sono adiacenti tra loro e una delle due occupa l'angolo.

**Lotto 1.**



**Immagine 3.** Le due vetrine dell'unità di cui al Lotto 1.



**Immagine 4.** Entrando, dal primo locale si accede al retro dove ha sede il bagno e che si apre anche sul cortile interno porticato retrostante e a due ulteriori spazi a sinistra e destra dello spazio di ingresso. Il locale è controsoffittato e pavimentato in pietra naturale.



**Immagine 5.** Vista dall'interno verso lo spazio porticato antistante le vetrine.



**Immagini 5 e 6.** Il locale a sinistra dello spazio di ingresso. Tale spazio è dotato di una verrina fissa.



**Immagini 6, 7 8 e 9.** Attraverso la porta posta sul fondo del locale di ingresso, si accede ad uno spazio di servizio (bagno e ripostiglio) collegato con il cortile interno porticato. Il collegamento avviene attraverso un portoncino blindato. Dal cortile si accede ai contatori del gas.



Immagini 9 e 10. Il locale a destra dell'ingresso con una sua vetrina dal quale si accede anche ad un ulteriore spazio che corrisponde alla terza vetrina.

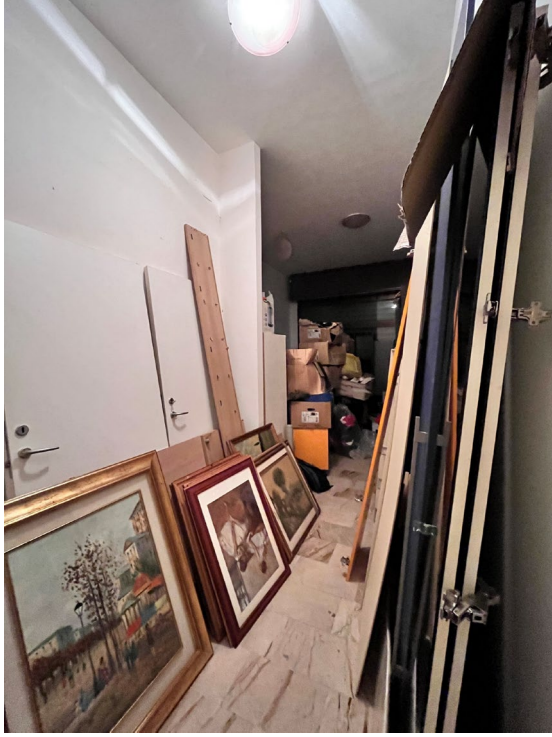

**Immagine 11.** Lo spazio che corrisponde alla terza vetrina.