

Agenzia delle Entrate
CATASTO FABBRICATI
Ufficio provinciale di
Mantova

Dichiarazione protocollo n. MN0141446 del 30/10/2024
Comune di Borgo Virgilio - Virgilio
Via Venticinque Aprile civ. 6

Identificativi Catastali:
Sezione:
Foglio: 7
Particella: 263
Subalterno: 17

Compilata da:
Sarasini Alessandro
Iscritto all'albo:
Geometri
Prov. Mantova N. 2145

Data: 08/11/2024 - Ultima planimetria n. 1
Totale schede: 1 - Formato di acquisizione: A3(297x420) - Formato stampa richiesto: A3(297x420)

Data: 08/11/2024 - n. T41941 - Richiedente: SRSL SN73C14E897F

Scale: n. 1 Scala 1: 200

PIANO TERRA

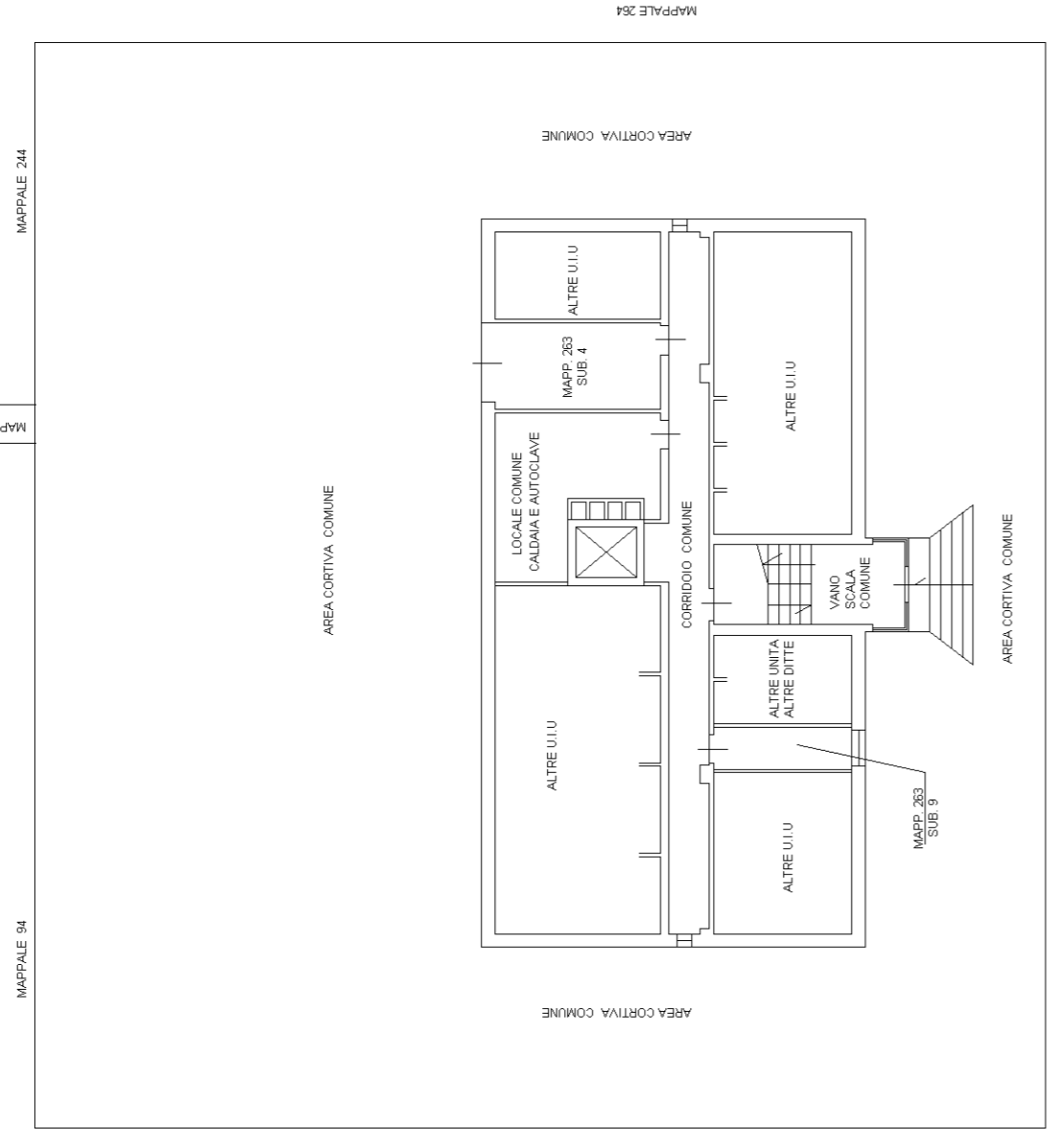

PIANO SECONDO

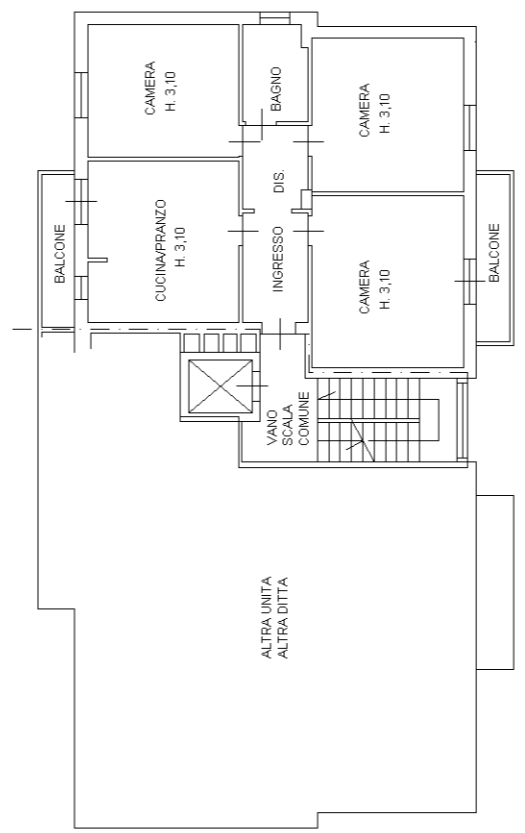

PIANO QUINTO

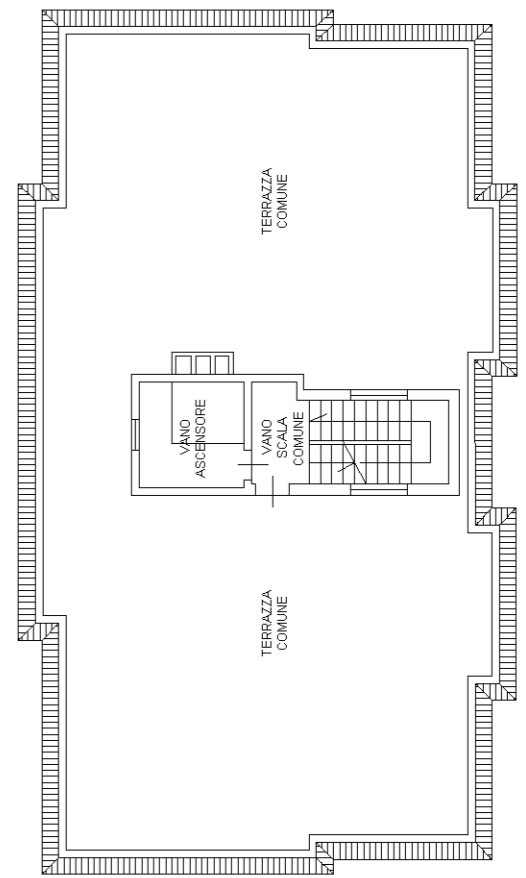

MODULARIO
F. - Cat. S. T. - 200

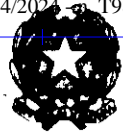

MINISTERO DELLE FINANZE

DIREZIONE GENERALE DEL CATASTO E DEI SERVIZI TECNICI ERARIALI

NUOVO CATASTO EDILIZIO URBANO

(R. DECRETO-LEGGE 13 APRILE 1959, N. 652)

Lire
30

Planimetria dell'immobile situato nel Comune di **VIRGILIO** Via **NUOVA**
Ditta **PANCIATICI ANTONIETTA** NATA A GENOVA IL 10 MAGGIO 1940
Allegata alla dichiarazione presentata all'Ufficio Tecnico Erariale di **MANTOVA**

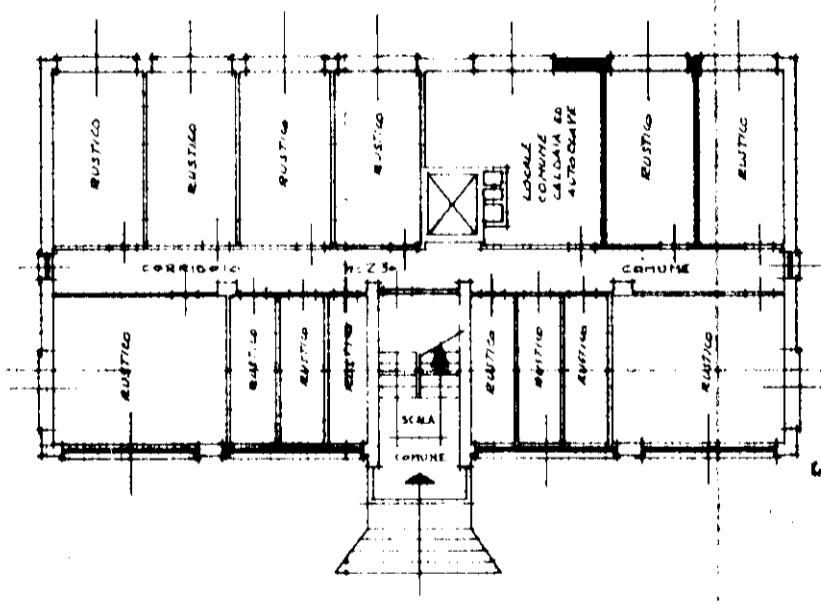
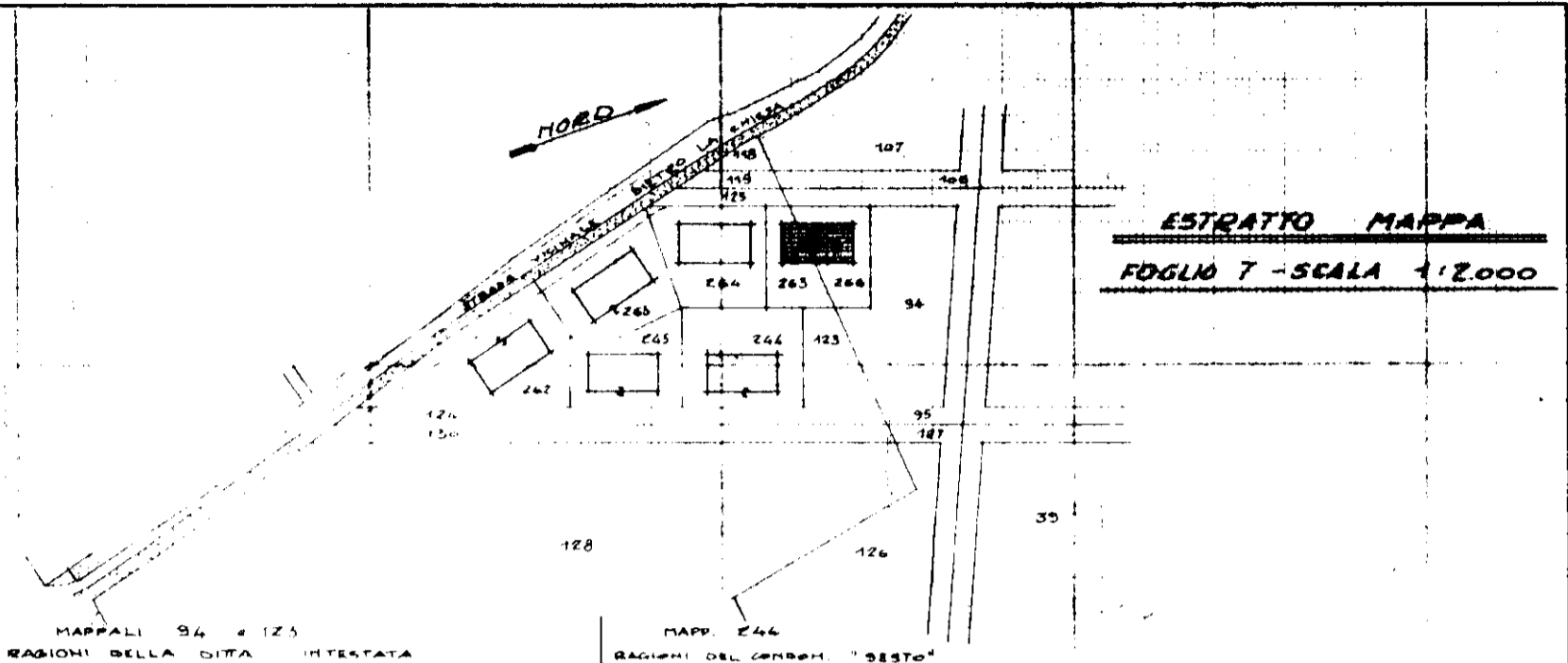

NUOVA STRADA (ANCORA DI PROPRIETA' DELLA DITTA INTESATA)

ORIENTAMENTO



SCALA DI 1:200

SPAZIO RISERVATO PER LE ANNOTAZIONI D'UFFICIO

DATA
PROT. N°

Compilata dal **INGEGHERE**
(Titolo, nome e cognome del tecnico)
ANTONELLI LUCIANO

Iscritto all'Albo de **INGEGHERI**
della Provincia di **MANTOVA**

DATA **GENNAIO 1968**

Firma: *Luciano Antonelli*

ISTITUTO POLIGRAFICO DELLO STATO

REGOLAMENTO
V. - Cat. S. T. - 300

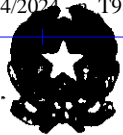

MINISTERO DELLE FINANZE

DIREZIONE GENERALE DEL CATASTO E DEI SERVIZI TECNICI ERARIALI

NUOVO CATASTO EDILIZIO URBANO

(R. DECRETO-LEGGE 13 APRILE 1968, N. 652)

Lire
30

Planimetria dell'immobile situato nel Comune di **VIRGILIO** Via **NUOVA**

Ditta **PANCIATICI ANTONIETTA** NATA A GENOVA IL 10 MAGGIO 1940

Allegata alla dichiarazione presentata all'Ufficio Tecnico Erariale di **MANTOVA**

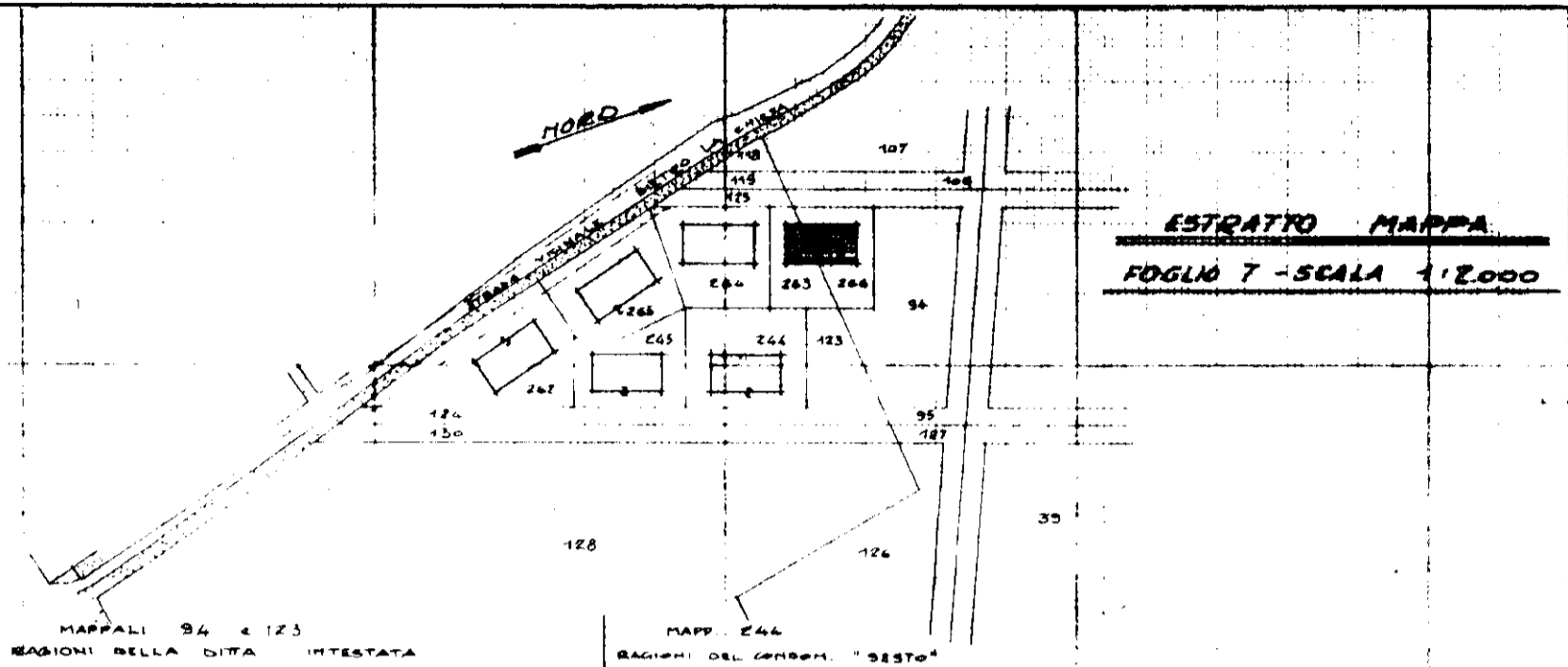

MAPPALI 94 & 123
RAGIONI DELLA DITTA INTESATA

MAPP. 244
RAGIONI DEL CONDOM. "SESTO"

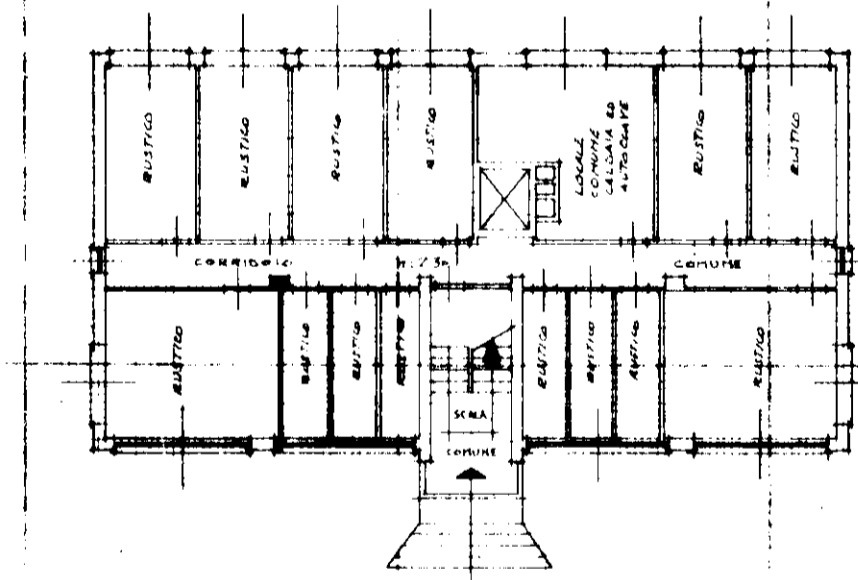

PIANO TERRA

RAGIONI
CONDOMINIO
SECONDO
(MAPP. 244)

ORIENTAMENTO



SCALA DI 1:200

NUOVA STRADA (ANGOLA DI PROPRIETA' DELLA DITTA INTESATA)

SPAZIO RISERVATO PER LE ANNOTAZIONI D'UFFICIO

DATA

PROT. N°

Compilata dal **INGEGNERE**
(Titolo, nome e cognome del tecnico)
ANTONELLI LUCIANO

Iscritto all'Albo de **INGEGHERI**
della Provincia di **MANTOVA**

DATA **GENNAIO 1968**

Firma: *Luciano Antonelli*

ISTITUTO POMBALDO DELLO STATO