

MODULARIO
F. - rig. rend. - 487



MINISTERO DELLE FINANZE

DIREZIONE GENERALE DEL CATASTO E DEI SERVIZI TECNICI ERARIALI

NUOVO CATASTO EDILIZIO URBANO

(R. DECRETO-LEGGE 13 APRILE 1939, N. 652)

Lire
100

Planimetria dell'immobile situato nel Comune di CASTEL D'ARIO Via DI LA' DALL'ACQUA

Ditta NATALI BETTINA m.p. CASTEL D'ARIO n. 18/01/1917

Allegata alla dichiarazione presentata all'Ufficio Tecnico Erariale di MANTOVA

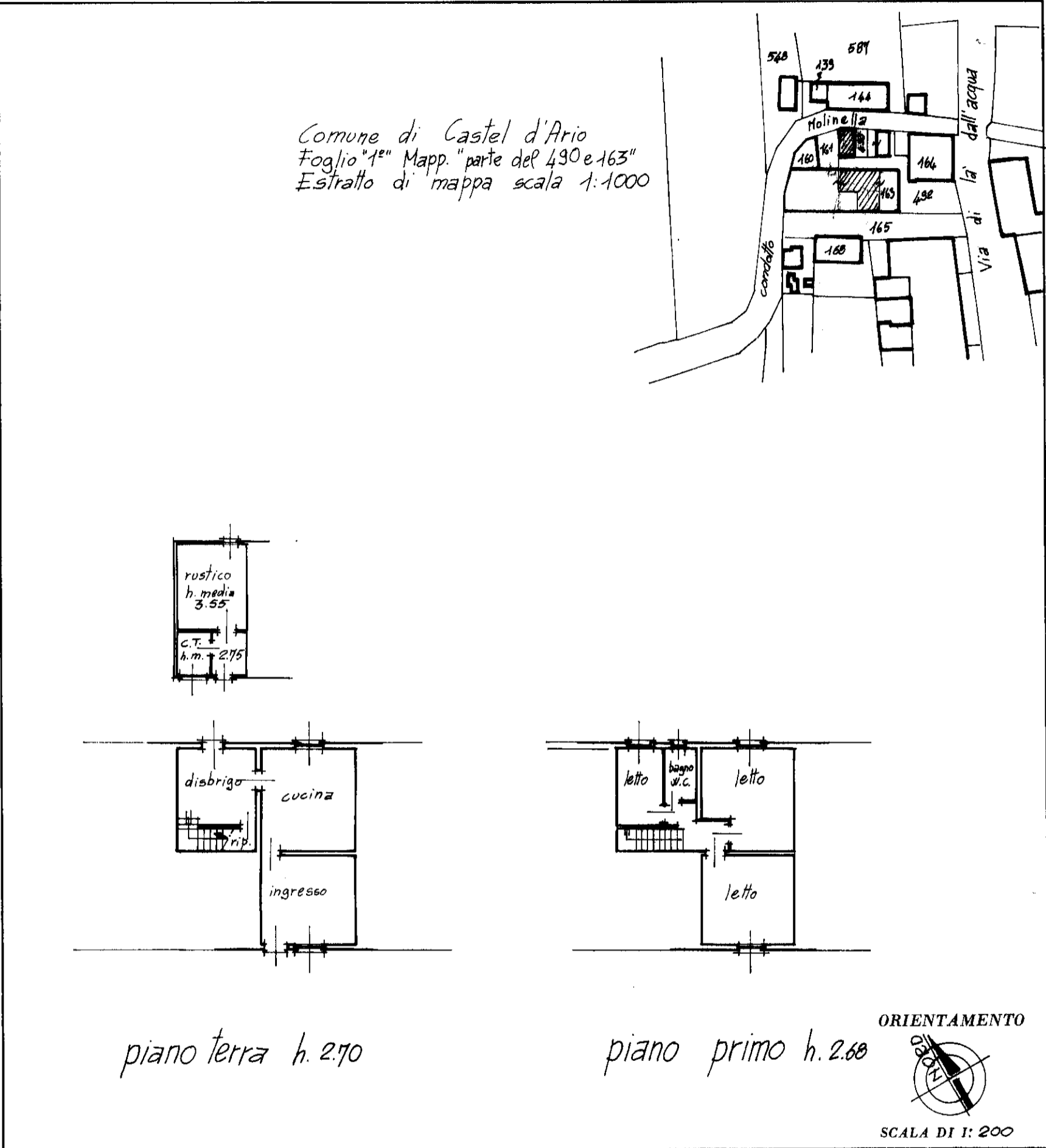

SPAZIO RISERVATO PER LE ANNOTAZIONI D'UFFICIO

DATA PROT. N°

F.1 MAPP. 490 163 P= 513

11/03/87

Compilata dal GEOMETRA
(Titolo, nome e cognome del tecnico)

PERBONI MARCO

Iscritto all'Albo dei GEOMETRI
della Provincia di BO MANTOVA

DATA 02/09/1987

Firma: [Signature]