

**Agenzia del Territorio
CATASTO FABBRICATI
Ufficio Provinciale di
Treviso**

Dichiarazione protocollo n. TV0283525 del 20/10/2010

Planimetria di u.i.u. in Comune di Colle Umberto

Via Virginio Camerin

civ. 15

Identificativi Catastali:

Sezione: B

Foglio: 6

Particella: 1095

Subalterno: 2

Compilata da:
Armelin Renata

Iscritto all'albo:
Architetti

Prov. Treviso

N. 1749

Scheda n. 1

Scala 1:200

PIANO TERRA

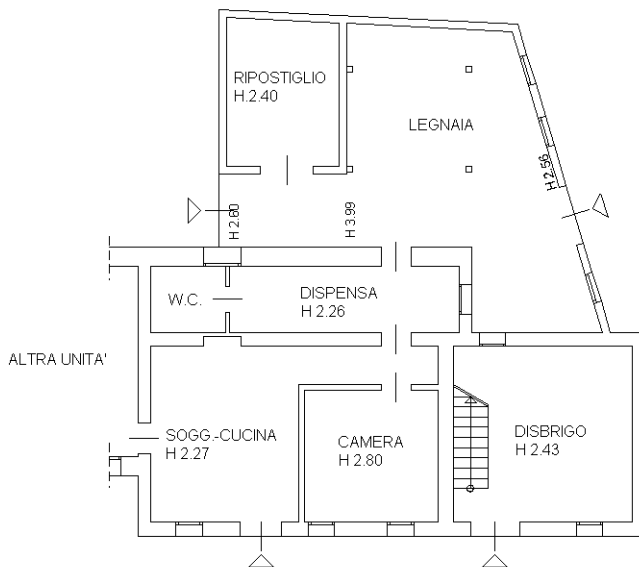

PIANO PRIMO

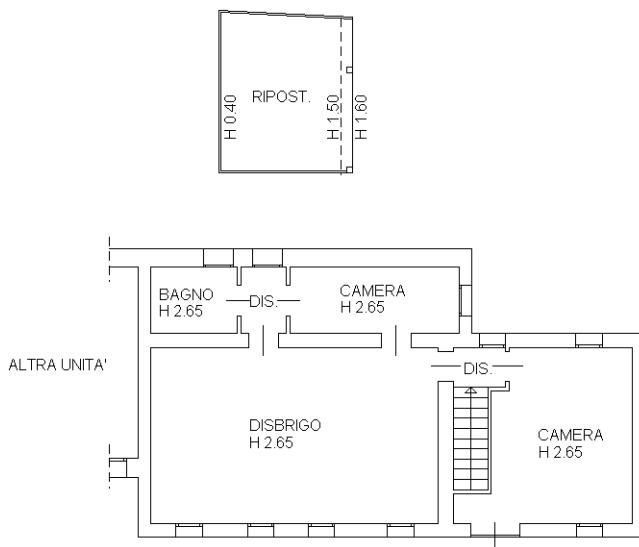

Ultima planimetria in atti

Data: 25/03/2022 - n. T5074 - Richiedente: DZNFNC65H13G408C

Totale schede: 1 - Formato di acquisizione: A4(210x297) - Formato stampa richiesto: A4(210x297)

Catasto dei Fabbricati - Situazione al 25/03/2022 - Comune di COLLE UMBERTO(C848) - < Sez. urbana B - Foglio 6 - Particella 1095 - Subalterno 2 >
 Firmato DA **ARMELIN RENATA** in qualità di Architetto n. 41466a25ded66143d09d30249d867047

**Agenzia del Territorio
CATASTO FABBRICATI
Ufficio Provinciale di
Treviso**

Dichiarazione protocollo n. TV0283525 del 20/10/2010

Planimetria di u.i.u. in Comune di Colle Umberto

Via Virginio Camerin

civ. 15

Identificativi Catastali:

Sezione: B

Foglio: 6

Particella: 1095

Subalterno: 4

Compilata da:
Armelin Renata

Iscritto all'albo:
Architetti

Prov. Treviso

N. 1749

Scheda n. 1

Scala 1:200

PIANO TERRA

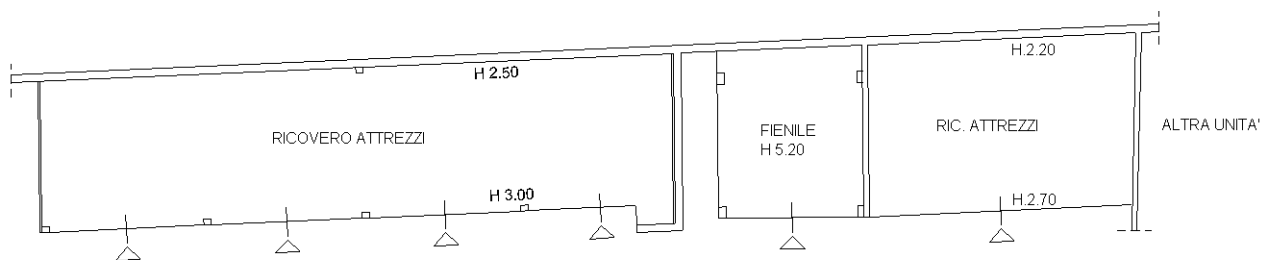

PIANO TERRA

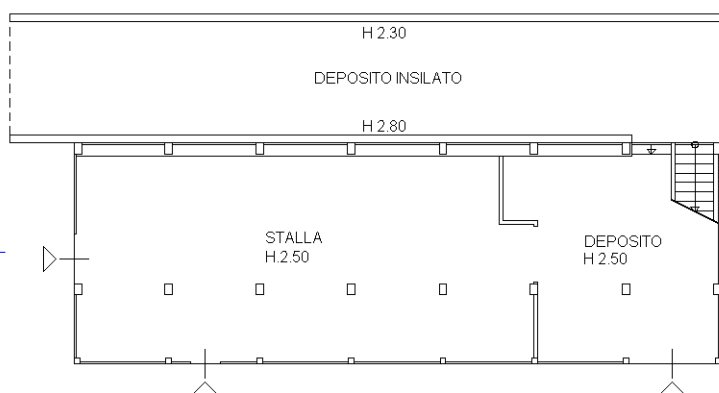

PIANO PRIMO

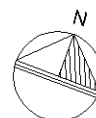
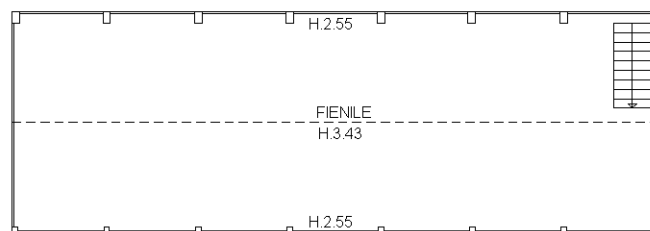

Ultima planimetria in atti



ELABORATO PLANIMETRICO	
Compilato da: Armelin Renata	
Iscritto all'albo: Architetti	
Prov. Treviso	N. 1749

Agenzia del Territorio
CATASTO FABBRICATI
Ufficio Provinciale di
Treviso

Comune di Colle Umberto		Protocollo n. TV0283525 del 20/10/2010	
Sezione: B	Foglio: 6	Particella: 1095	Tipo Mappale n. 362600 del 09/08/2007
Dimostrazione grafica dei subalterni		Scala 1 : 500	

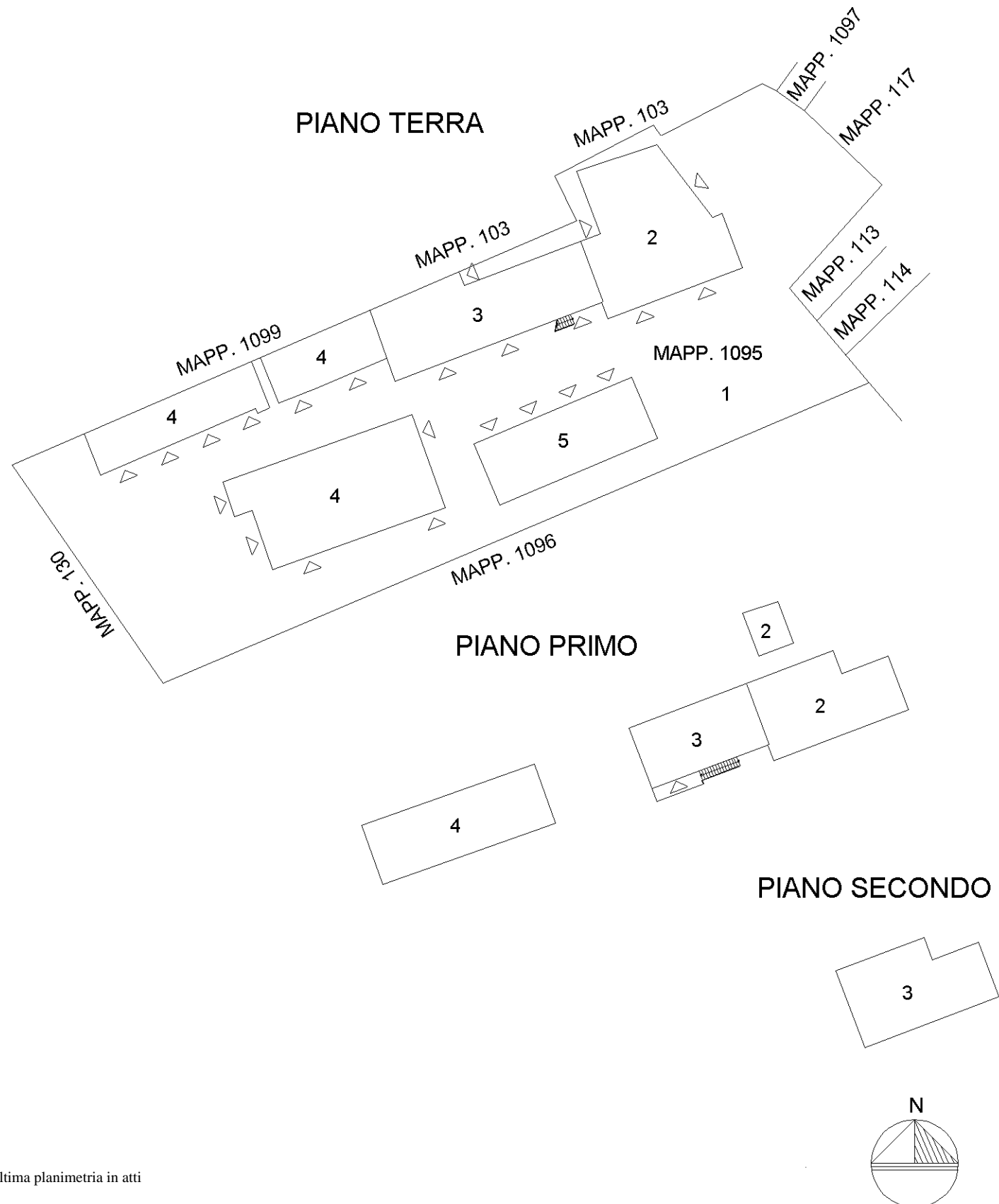

Ultima planimetria in atti

Elaborato Planimetrico - Catasto dei Fabbricati - Situazione al 24/03/2022 - Comune di COLLE UMBERTO(C848) - < Sez. urbana B - Foglio 6 Particella 1095 >
 Firmato Da: DE ZEN FRANCESCO Emesso Da: ARUBAPEC S.P.A. NG CA 3 Serial#: 41466a25ded66143d09d30249d867047



Direzione Provinciale di Treviso
Ufficio Provinciale - Territorio
Servizi Catastali

Data: 24/03/2022
Ora: 23:22:14
Numero Pratica: T406025
Pag: 1 - Fine

ACCERTAMENTO DELLA PROPRIETÀ IMMOBILIARE URBANA ELENCO DEI SUBALTERNI ASSEGNATI

Comune COLLE UMBERTO	Sezione B	Foglio 6	Particella 1095	Tipo mappale 362600	del: 09/08/2007
-------------------------	--------------	-------------	--------------------	------------------------	--------------------

Sub	UBICAZIONE via/piazza	n.civ	Piani	Scala	Int	DESCRIZIONE
1	via virginio camerin		T			B.C.N.C. AREA SCOPERTA DI MQ 1330 COMUNE AI SUB 2-3-4-5
2	via virginio camerin	15	T-1			ABITAZIONE
3	via virginio camerin	15	T-1 - 2			ABITAZIONE
4	via virginio camerin	15	T-1			LOCALE DI DEPOSITO
5	via virginio camerin	15	T			GARAGE

Visura telematica

