

**Agenzia delle Entrate**  
**CATASTO FABBRICATI**  
Ufficio Provinciale di  
**Alessandria**

Dichiarazione protocollo n. AL0165243 del 30/12/2016

Planimetria di u.i.u. in Comune di Casale Monferrato

Via Aristide Oggero

civ. 45

Identificativi Catastali:

Sezione:

Foglio: 42

Particella: 340

Subalterno: 2

Compilata da:  
Alzona Massimo

Iscritto all'albo:  
Architetti

Prov. Alessandria

N. 497

Scheda n. 1

Scala 1:200

## Piano Terra

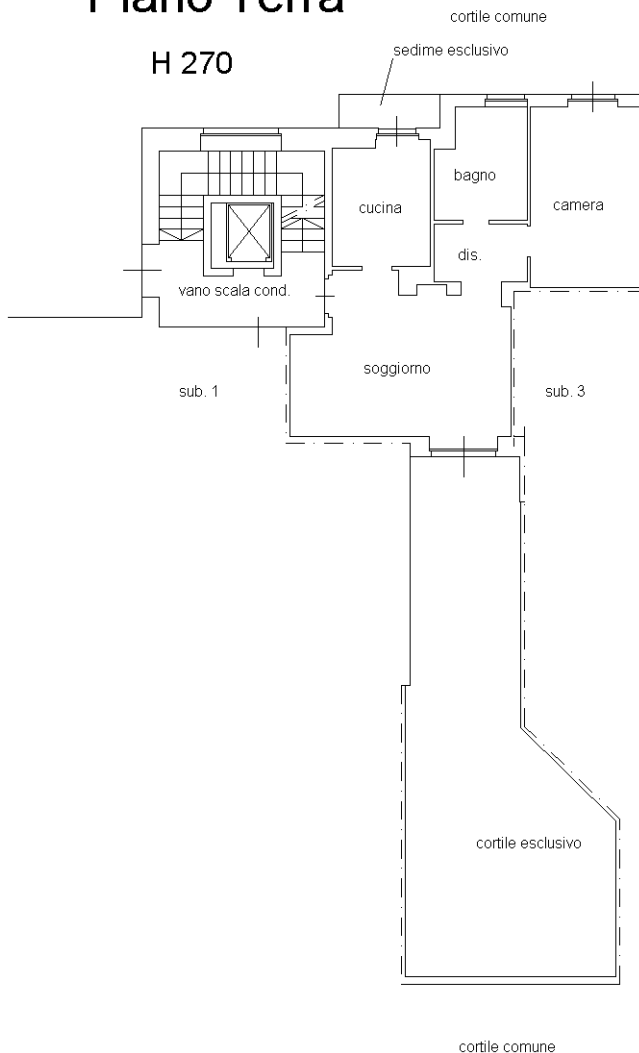

Catasto dei Fabbricati - Situazione al 22/12/2025 - Comune di CASALE MONFERRATO(B885) - < Foglio 42 - Particella 340 - Subalterno 2 > - Uiu graffiata  
VIA ARISTIDE OGGERO n. 45 Piano T

Ultima planimetria in atti