

Agenzia delle Entrate
CATASTO FABBRICATI
Ufficio Provinciale di
Alessandria

Dichiarazione protocollo n. AL0165243 del 30/12/2016

Planimetria di u.i.u. in Comune di Casale Monferrato

Via Aristide Oggero

civ. 45

Identificativi Catastali:

Sezione:

Foglio: 42

Particella: 340

Subalterno: 1

Compilata da:
Alzona Massimo

Iscritto all'albo:
Architetti

Prov. Alessandria

N. 497

Scheda n. 1

Scala 1:200

Piano Terra

H 270

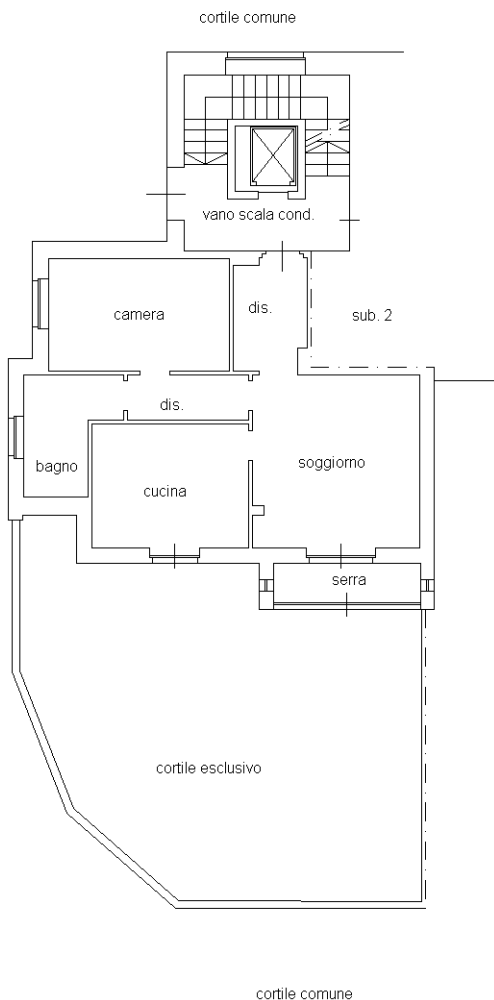

Catasto dei Fabbricati - Situazione al 22/12/2025 - Comune di CASALE MONFERRATO(B885) - < Foglio 42 - Particella 340 - Subalterno 48 > - Uiu graffiata
VIA ARISTIDE OGGERO n. 45 Piano T

Ultima planimetria in atti