

Agenzia delle Entrate
CATASTO FABBRICATI
Ufficio Provinciale di
Alessandria

Dichiarazione protocollo n. AL0165243 del 30/12/2016

Planimetria di u.i.u. in Comune di Casale Monferrato

Via Aristide Oggero

civ. 45

Identificativi Catastali:

Sezione:

Foglio: 42

Particella: 340

Subalterno: 9

Compilata da:
Alzona Massimo

Iscritto all'albo:
Architetti

Prov. Alessandria

N. 497

Scheda n. 1

Scala 1:200

Piano Secondo

H 270

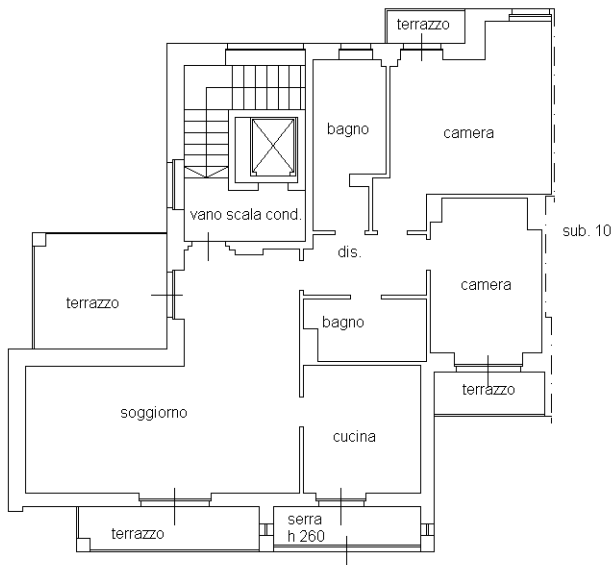

Ultima planimetria in atti