

MODULARIO  
F. rig. rend. 497



MINISTERO DELLE FINANZE  
DIREZIONE GENERALE DEL CATASTO E DEI SS.TT.EE.  
**CATASTO EDILIZIO URBANO** (RDL 13-4-1939, n. 652)

MOD. BN (CEU)

LIRE  
**350**

Planimetria di u.i.u. in Comune di SALAPARUTA via GALILEO GALILEI civ. 2

PIANO-PRIMO H= 2.90

**0252313**



V.LE Z.B. DI CAUDOR

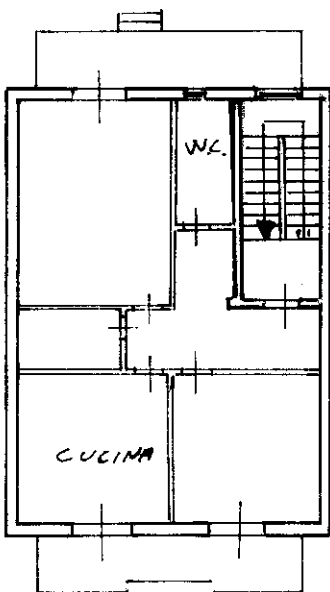

AREA VERDE COMUNALE

PROP. EREDI BAIAMONTE GIUSEPPE

TERRA PIENO

AREA DELLA STESSA

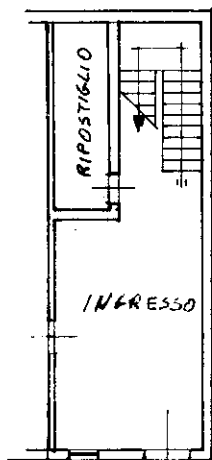

PROP. EREDI BAIAMONTE GIUSEPPE

AREA DELLA STESSA  
DITTA.

PIANTA - PIANO TERRA

H = 3.60

AREA DELLA  
STESSA DITTA.

ORIENTAMENTO

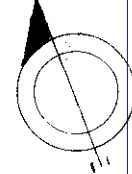

SCALA DI 1:200

Dichiarazione di N.C.   
Denuncia di variazione

Compilata dal GEOM. DRAGO VINCENZO  
Titolo: cognome e nome

RISERVATO ALL'UFFICIO

Ultima planimetria in atti

Data presentazione: 27/10/1995 - Data: 22/04/2018 - n. T18387 - Richiedente: CCDVLB86C61B429F

Totale schede: 1 - Formato di acquisizione: A4(210x297) - Formato stampa richiesto: A4(210x297)

n. sub. 3

data

Firma

Catasto dei Fabbricati - Situazione al 22/04/2018 - Comune di SALAPARUTA (H688) - < Foglio: 27 - Particella: 1546 - Subalterno: 01  
VIA GALILEO GALILEI n. 2 piano: T-1;