

**Agenzia delle Entrate**  
**CATASTO FABBRICATI**  
**Ufficio Provinciale di**  
**Alessandria**

Dichiarazione protocollo n. AL0165243 del 30/12/2016

Planimetria di u.i.u. in Comune di Casale Monferrato

Via Aristide Oggero

civ. 45

Identificativi Catastali:

Sezione:

Foglio: 42

Particella: 340

Subalterno: 29

Compilata da:  
Alzona Massimo

Iscritto all'albo:  
Architetti

Prov. Alessandria

N. 497

Scheda n. 1

Scala 1:200

## Piano Interrato

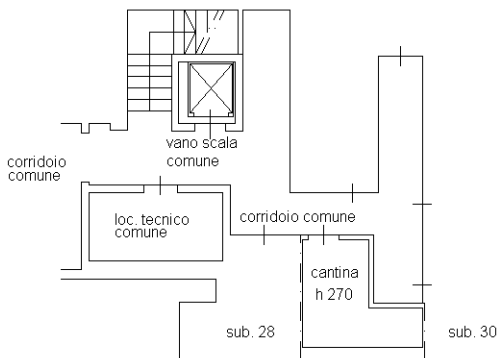

Ultima planimetria in atti