

**Agenzia delle Entrate**  
**CATASTO FABBRICATI**  
**Ufficio Provinciale di**  
**Treviso**

**ELABORATO PLANIMETRICO**

Compilato da:  
Peccolo Tiziana  
Iscritto all'albo:  
Architetti  
Prov. Treviso N. 00954

Comune di Susegana Protocollo n. TV0050067 del 12/06/2020  
Sezione: D Foglio: 2 Particella: 471 Tipo Mappale n. 39980 del 23/08/1991

Dimostrazione grafica dei subalterni Scala 1 : 500

PIANO  
INTERRATO

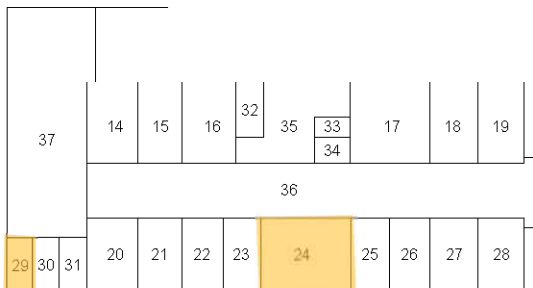

PIANO  
TERRA

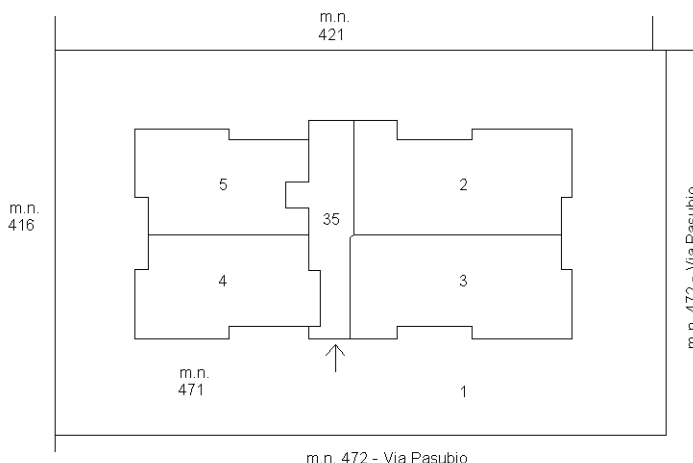

PIANO  
PRIMO

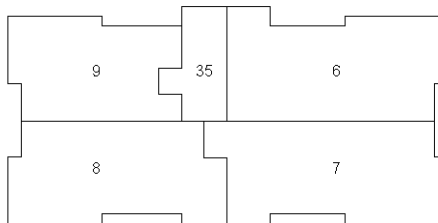

PIANO  
SECONDO

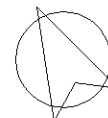
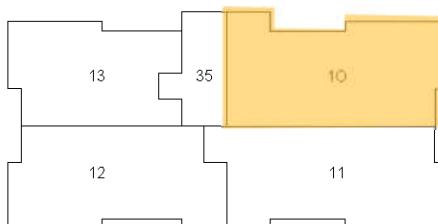

Ultima planimetria in atti

MODULARIO  
F. rig. rend. 497



MINISTERO DELLE FINANZE  
DIREZIONE GENERALE DEL CATASTO E DEI SS.TT.EE.  
**CATASTO EDILIZIO URBANO** (RDL 13-4-1939, n. 652)

MOD. **8N** (CEU)

LIRE  
**250**

Planimetria di u.i.u. in Comune di SUSEGANA via PASUBIO civ. ....

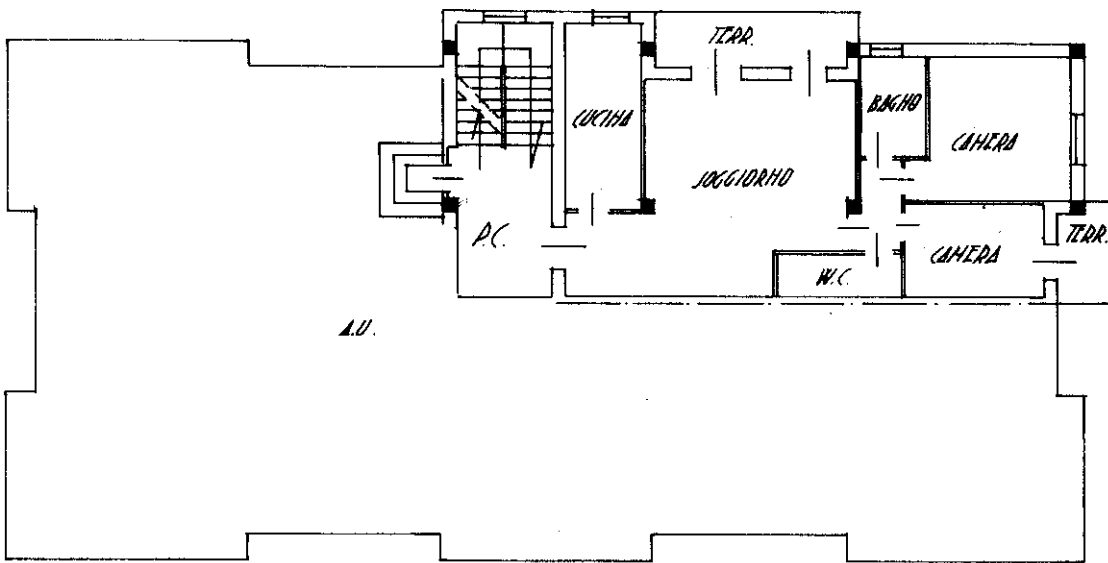

A.U.

P. SECONDO h. 2.70

ORIENTAMENTO

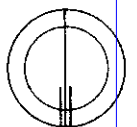

SCALA DI 1:200

Roma Istituto Poligrafico e Zecca dello Stato P.V.

Catasto dei Fabbricati - Situazione al 17/04/2025 - Comune di SUSEGANA(L.014) - < Sez. urbana D - Foglio 2 - Particella 471 - Subalterno 10 >  
mapa 01  
VIA PASUBIO Piano 2

Dichiarazione di N.C.   
Denuncia di variazione

Compilata dal GEOM. PETTEHO SANDRO

RISERVATO ALL'UFFICIO

Data presentazione: 23/04/1992 - Data: 17/04/2025

2025 - n. T173888 - Richiedente: MYRLNS61H23L424Q

Totale schede catastali: 40

Formato stampato (formato standard: A4 (210x297))

F. 40 n. 471 sub. 10

della provincia di TREVISO data 25.02.92

Firma Genio Luca

MODULARIO  
F. rig. rend. 497



MINISTERO DELLE FINANZE  
DIREZIONE GENERALE DEL CATASTO E DEI SS.TT.EE.  
**CATASTO EDILIZIO URBANO** (RDL 13-4-1939, n. 652)

MOD. BN (CEU)

LIRE  
**385**

Planimetria di u.i.u. in Comune di SUSEGANA via PASUBIO civ. ....



Catasto Fabbricati - Situazione al 17/04/2025 - Comune di SUSEGANA(L.014) - < Sez. urbana D - Foglio 2 - Particella 471 - Subalterno 24 >  
VIA PASUBIO Piano S1

Robe - Istituto Poligrafico e Zecca dello Stato - P.V.

Dichiarazione di N.C.   
Denuncia di variazione

Compilata dal GEOM. PETTEHO Titolo, cognome  
TANDRO

RISERVATO ALL'UFFICIO

Data presentazione: 23/04/1992 Data: 17/04/2025 n: T173891 Richiedente: MYRLNS61H23L424Q

Totale schede: 1 - Formato di acquisizione: A4 (210x297) - Formato stampato: A4 (210x297) della provincia di TREVISO n. 042

n. 471 sub 24 data 25-02-92 Firma [Signature]

MODULARIO  
F. rig. rend. 497



MINISTERO DELLE FINANZE  
DIREZIONE GENERALE DEL CATASTO E DEI SS.TT.EE.

MOD. **BN** (CEU)

**CATASTO EDILIZIO URBANO** (RDL 13-4-1939, n. 652)

LIRE  
**385**

Planimetria di u.i.u. in Comune di SUSEGANA via PASUBIO civ. ....

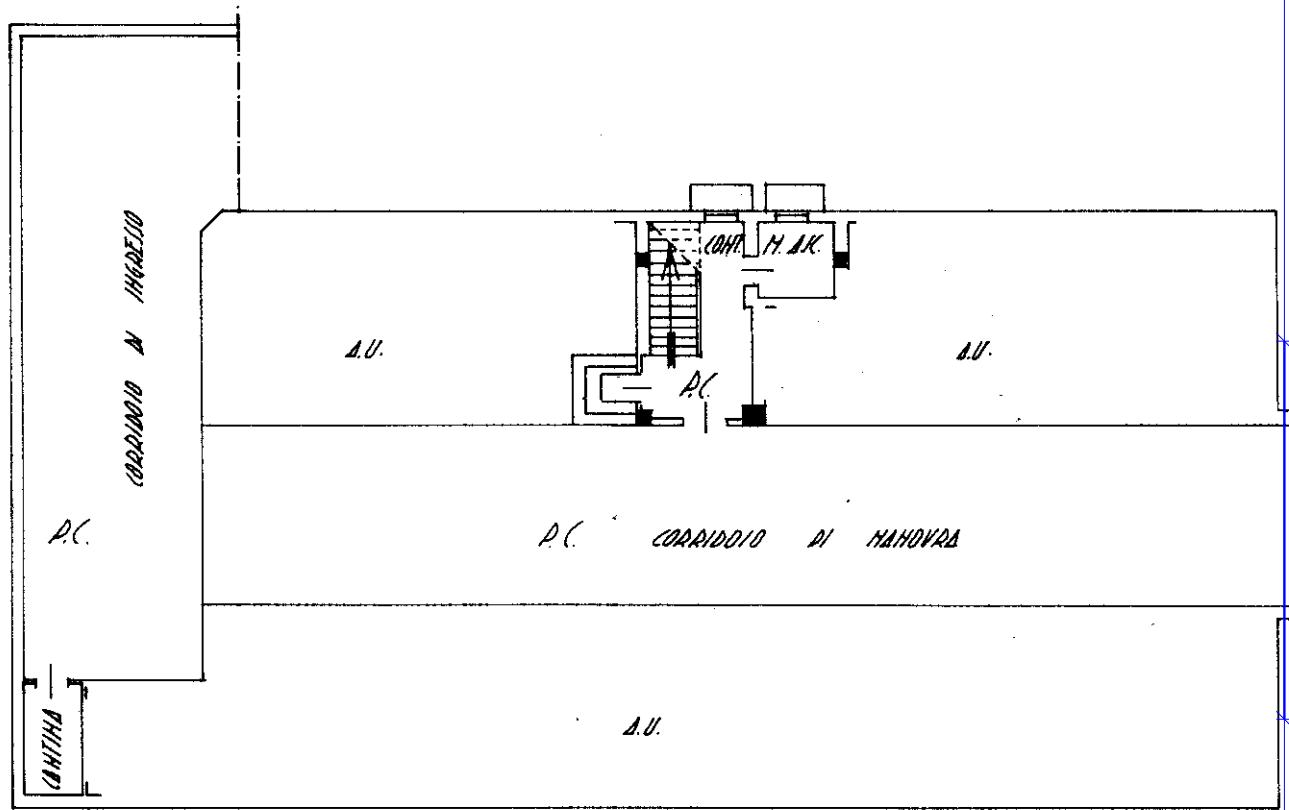

*CANTINA P. SCANTINATO h=2.40*

ORIENTAMENTO

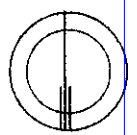

SCALA DI 1:200

Dichiarazione di N.C.   
Denuncia di variazione

Compilata dal GEOM. PETTEHO TARDIO

RISERVATO ALL'UFFICIO

Data presentazione: 23/04/1992 - Data: 17/04/2025 - n. T173892 - Richiedente: MYRLNS61H23L424Q

Totale schede: 1. - Formato di acquisizione: A4 (210x297) - Formato standard: A4 (210x297) della provincia di TREVISO n. 471 sub 29

data 25.02.92 Firma Teodoro Tardio

Catasto Fabbricati - Situazione al 17/04/2025 - Comune di SUSEGANA(L.014) - < Sez. urbana D - Foglio 2 - Particella 471 - Subalterno 29 >  
VIA PASUBIO Piano S1