

TRIBUNALE CIVILE DI PALERMO

SEZIONE VI CIVILE - ESECUZIONI IMMOBILIARI

ESPROPRIAZIONE IMMOBILIARE R. Es. n. 304 / 2024

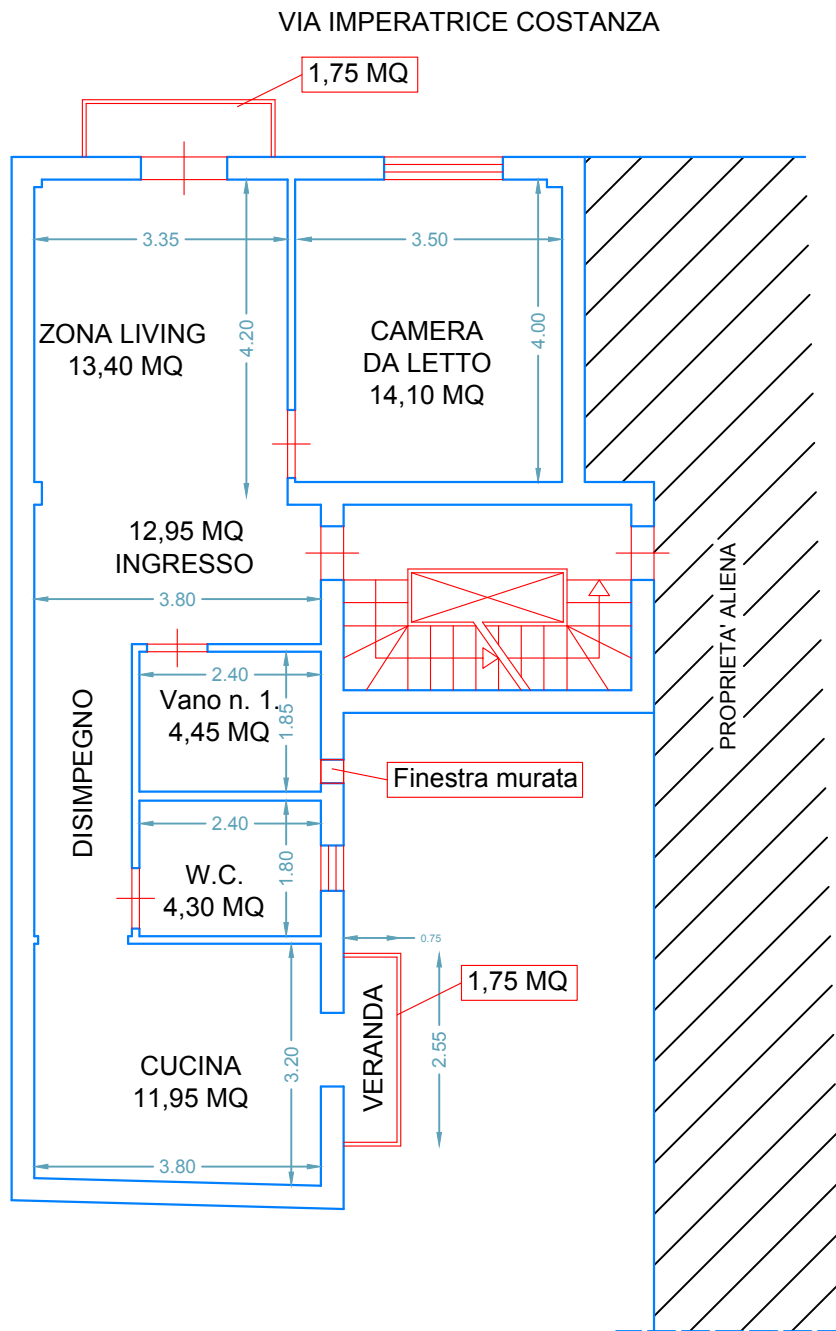

IDENTIFICATIVI CATASTALI
FOGLIO 56 P.LLA 110 SUB. 28

PLANIMETRIA STATO DI FATTO

VIA IMPERATRICE COSTANZA N. 20
INTERNO SX PIANO 4
COMUNE DI PALERMO