



# PLANIMETRIA PIANO TERRA - CESPITE N° 1 (come da Catasto)

Ragusa

INDICAZIONI CATASTALI:

Sezione:  
Foglio: 35  
Particella: 3045  
Subalterno: 3

Geometra:

Dimartino Giovanni

Iscritto all'albo:  
Geometri

Prov. Ragusa

N. 1253

scheda n. 1

Scala 1:200

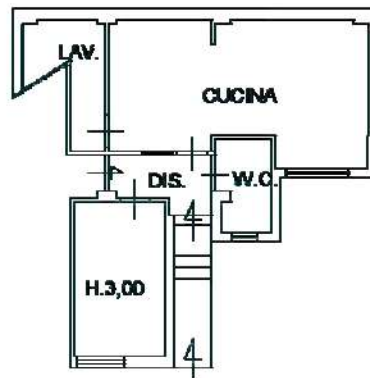

VIA MICHELE AMARI

PIANO TERRA



Una planimetria in atti

Data: 27/11/2024 - n. T394307 - Richiedente: PRVSVT76R10M088U

Scale schede: 1 - Formato di acquisizione: A4(210x297) - Formato stampa richiesto: A4(210x297)

Catasto del Pubblicità - Situazione al 27/11/2024 - Comune di SANTA CROCE CAMERINA(1178) - < Foglio 35 - Particella 3045 - Subalterno 3 -  
VIA MICHELE AMARI n. 15 Piano T

# PLANIMETRIA PIANO PRIMO - CESPITE N° 1 (come da Catasto)

Ragusa

Identificativi Catastali:

Sezione:

Foglio: 35

Particella: 3045

Subalterno: 6

Compilata da:

Dimartino Giovanni

Iscritto all'albo:  
Geometri

Prov. Ragusa

N. 1253

Planimetria

scheda n. 1

Scala 1:200

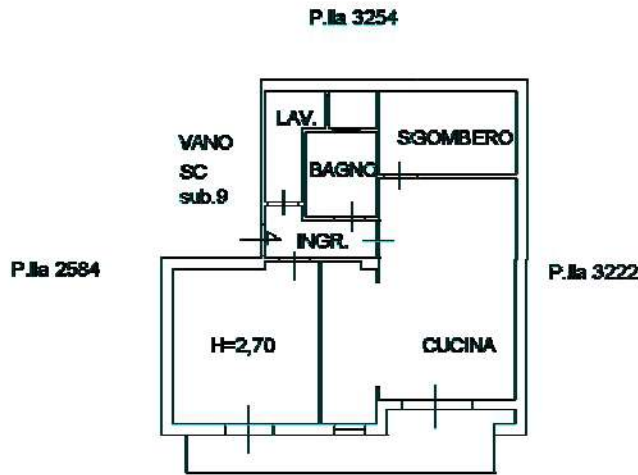

Planimetria in atti

Data: 27/11/2024 - n. T394309 - Richiedente: PRVSVT76R10M088U

Formato di acquisizione: A4(210x297) - Formato stampa richiesto: A4(210x297)

Catasto dei Fabbricati - Situazione al 27/11/2024 - Comune di SANTA CROCE CAMERINA(1178) - < Foglio 35 - Particella 3045 - Subalterno 6 >  
VIA MICHELE AMARI n. 15/A Piano 2

Firmato Da: MIGLIORE GIOVANNI Emesso Da: ARUBATEC S.P.A. NIG CA 3 Serial#: 8200b0de337ae804b9498ce1651fed3

# PLANIMETRIA PIANO SECONDO - CESPITE N° 1 (come da Catasto)

**Ragusa**

Identificativi Catastali:

Sezione:  
Foglio: 35  
Particella: 3045  
Subalterno: 7

Compilata da:  
Dinartino Giovanni

Iscritto all'albo:  
Geometri

Prov. Ragusa

N. 1253

scheda n. 1

Scala 1:200

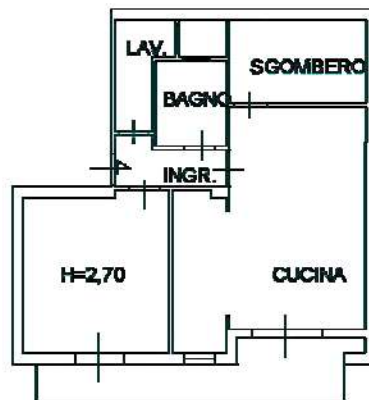

**PIANO SECONDO**



Immagine planimetria in sito

Pratica n. 27/11/2024 - n. T394310 - Richiedente: PRVSVT76R10M088U

Scale: 1:200 - Formato di acquisizione: A4(210x297) - Formato stampa richiesto: A4(210x297)

Catasto dei Fabbricati - Situazione al 27/11/2024 - Comune di SANTA CROCE CAMERINA(1178) - < Foglio 35 - Particella 3045 - Subalterno 7 >  
VIA MICHELE AMARI n. 15/A Piano 2

Firmato Da: MIGLIORE GIOVANNI Emesso Da: ARUBATEC S.P.A. NIG CA 3 Serial#: 8200b0de337ae804b9458ce16511ed3

# PLANIMETRIA PIANO TERRA - CESPITE N° 1 (come da C.E. n° 42/12)

STATO DI PROGETTO

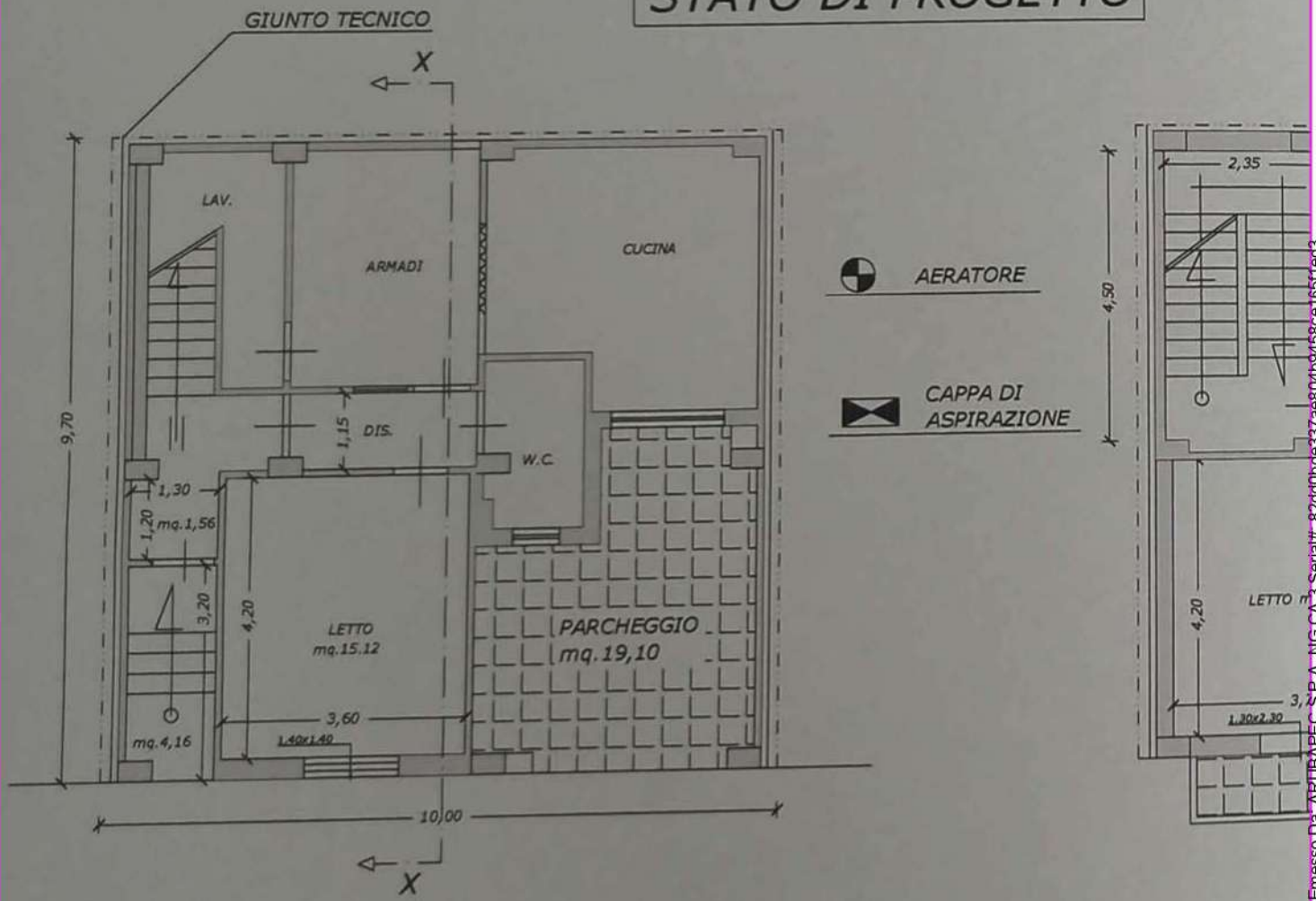

Pianta Piano Terra

Via M. Amari

# PLANIMETRIA PIANO PRIMO - CESPITE N° 1 (come da C.E. n° 42/12)

TATO DI PROGETTO

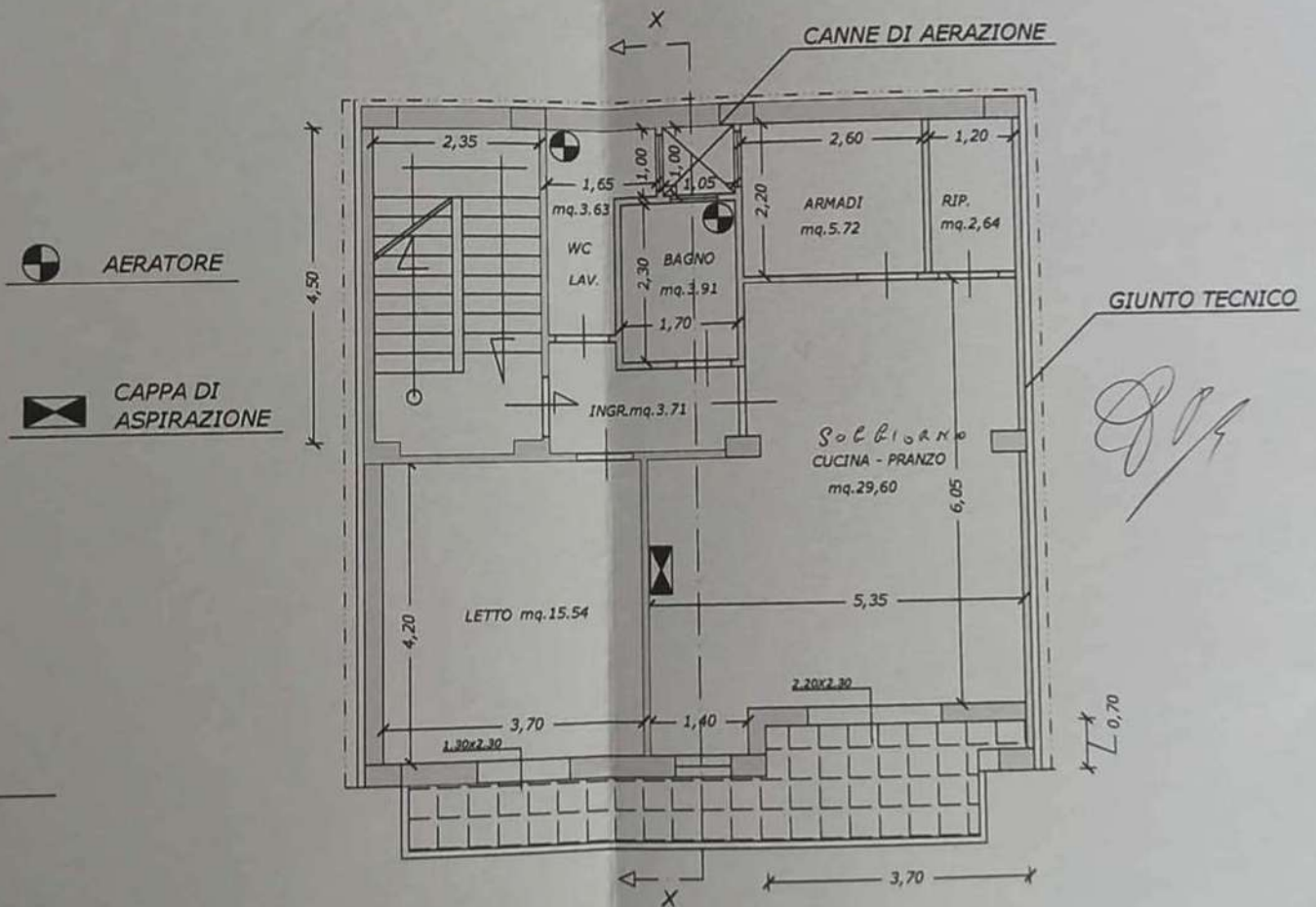

Via M. Amari

Pianta Piano Primo

Via M. Amari

# PLANIMETRIA PIANO SECONDO - CESPITE N° 1 (come da C.E. n° 42/12)

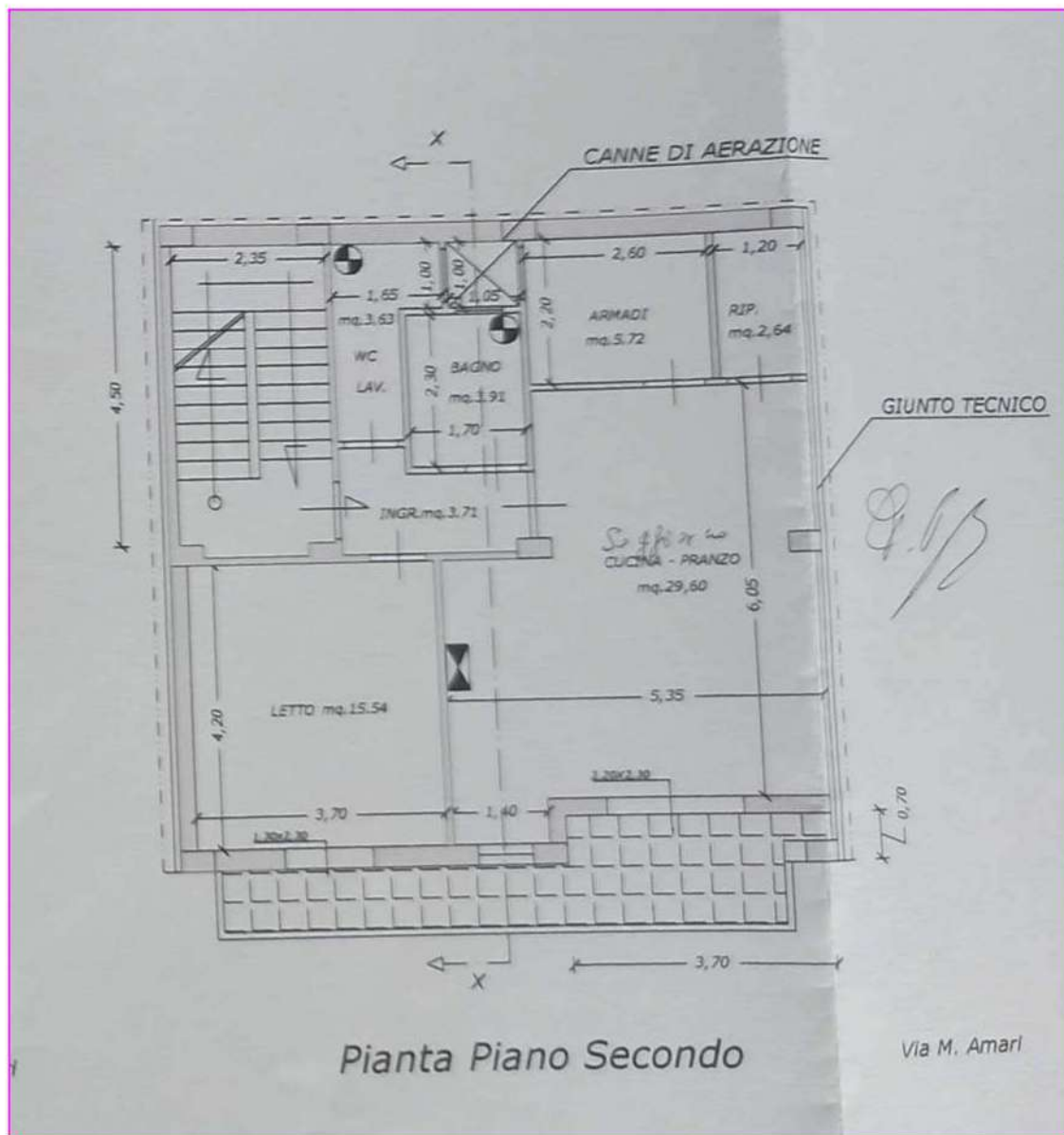

# PLANIMETRIA PIANO TERZO - CESPITE N° 1 (come da C.E. n° 42/12)

