

**Agenzia del Territorio  
CATASTO FABBRICATI  
Ufficio Provinciale di  
Milano**

Dichiarazione protocollo n. MI0485054 del 20/05/2011

Planimetria di u.i.u. in Comune di Pogliano Milanese

Via Monsignore Paleari

civ. 41

Identificativi Catastali:

Sezione:

Foglio: 3

Particella: 144

Subalterno: 708

Compilata da:

Ranieri Giovanni Battista

Iscritto all'albo:

Geometri

Prov. Milano

N. 4094

Scheda n. 1

Scala 1:200

### PIANO PRIMO

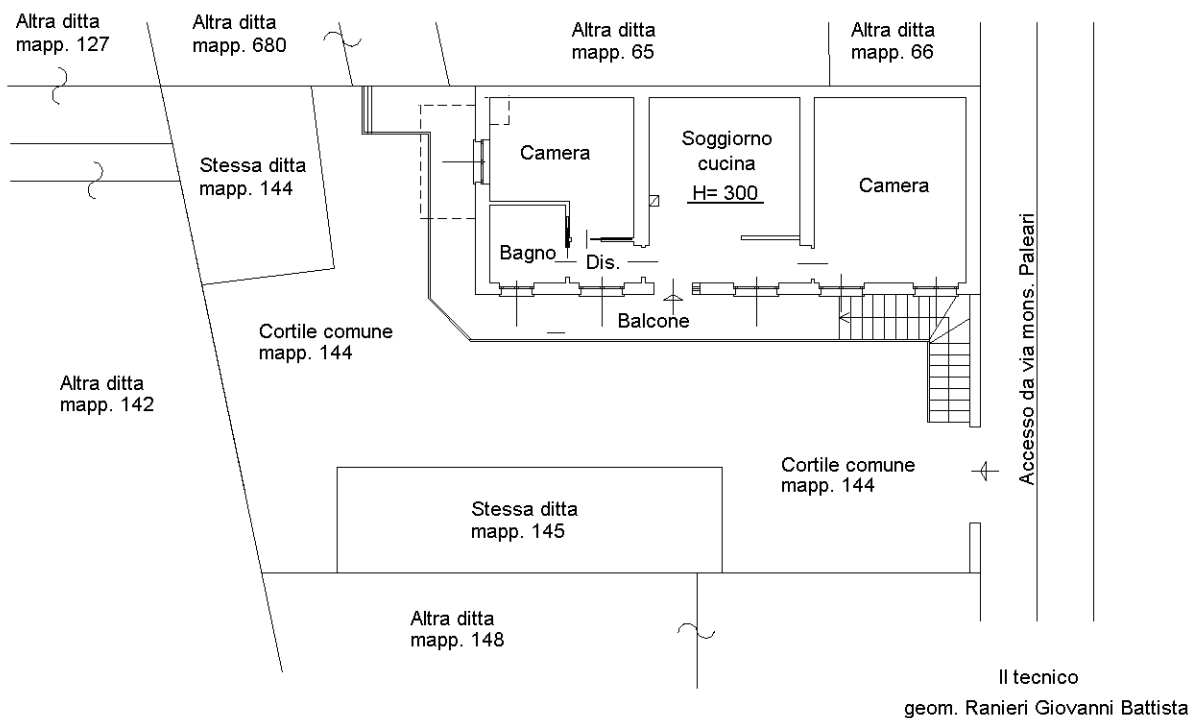

### PIANO SECONDO (SOTTOTETTO)

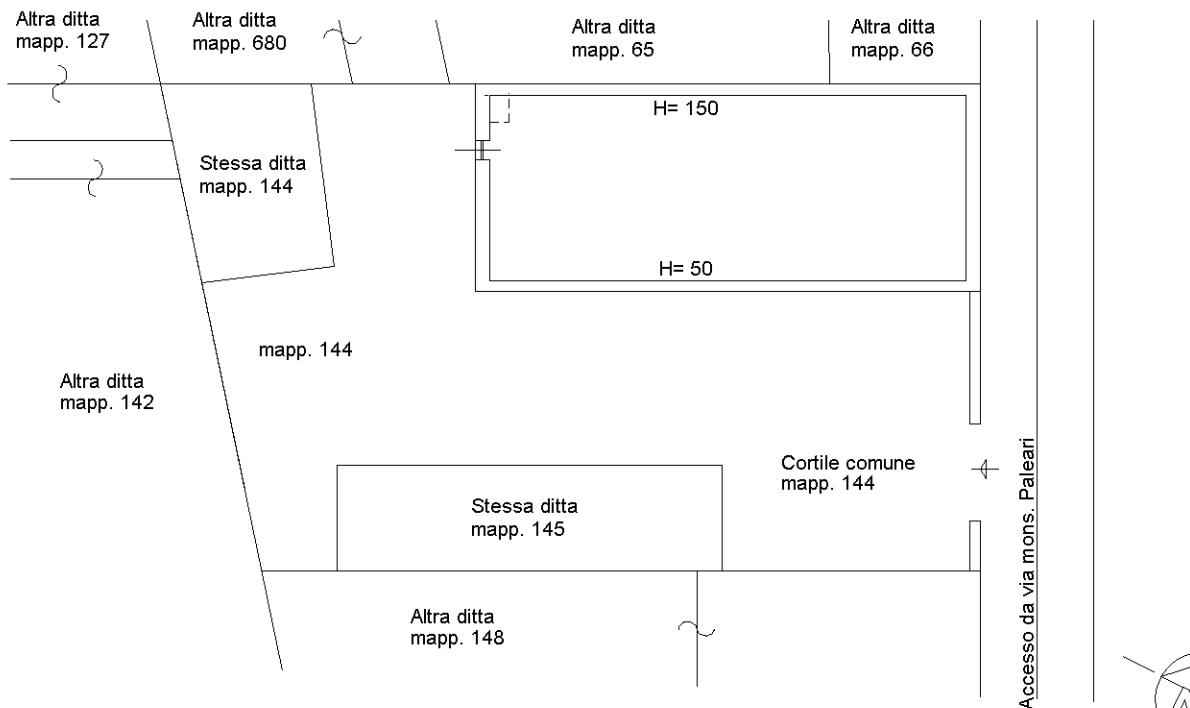

Ultima planimetria in atti



Catasto dei Fabbricati - Situazione al 09/11/2025 - Comune di POGLIANO MILANESE(G772) - < Foglio 3 - Particella 144 - Subalterno 708 >  
VIA M. PALEARI n. 41 Piano 1-2