

ALLEGATO 1

- Documentazione fotografica;

Giudice Dott.ssa Giulia Lucchi
Perito: Arch. Diacci Stefano





Immagine esterna del fabbricato.



Immagine esterna del fabbricato; dettaglio verso l'ingresso.



Dettaglio dell'ingresso all'autorimessa.

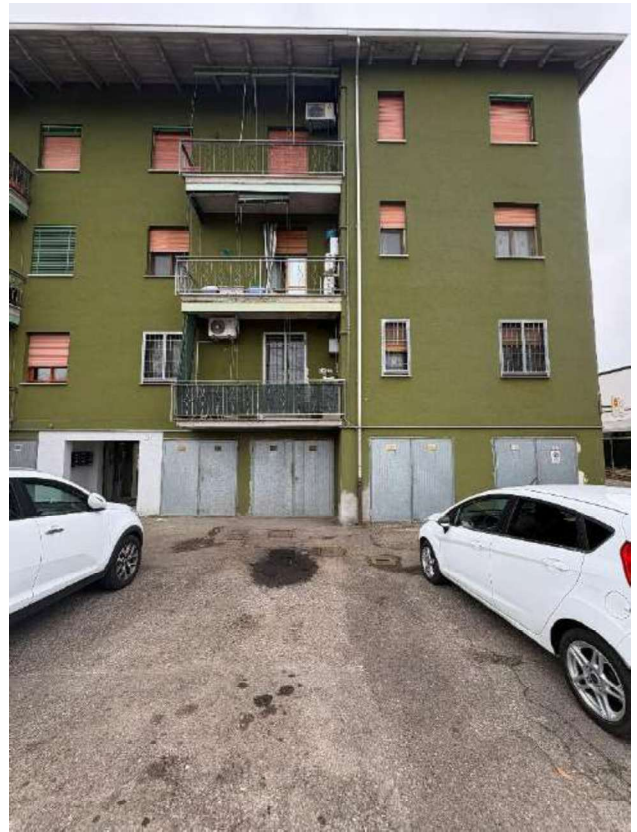

Immagine interna dell'autorimessa.





Immagine del disimpegno di ingresso.

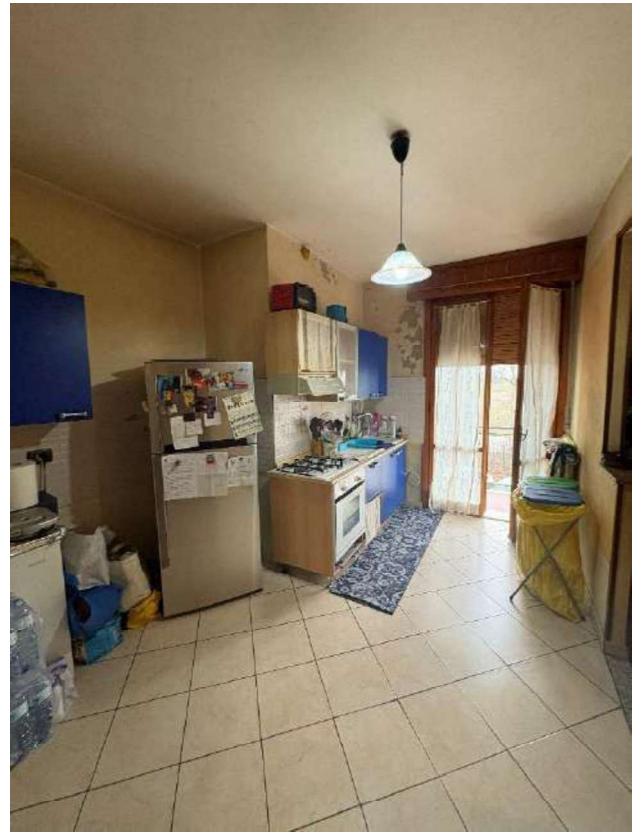

Vista della cucina.



Dettaglio della portafinestra verso il balcone.



Vista dell'apertura realizzata nella tramezza tra cucina e zona giorno





Vista della zona giorno.

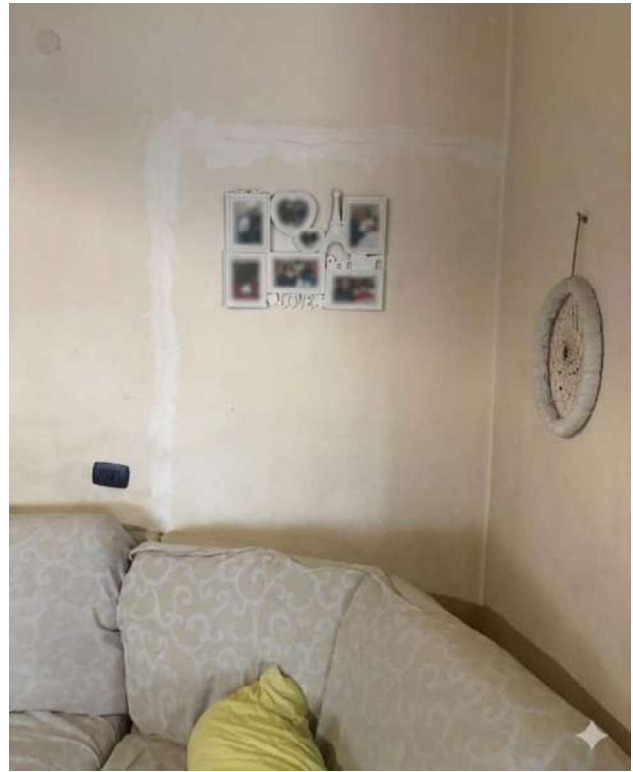

Traccia del tamponamento del passaggio tra disimpegno di ingresso e zona giorno.

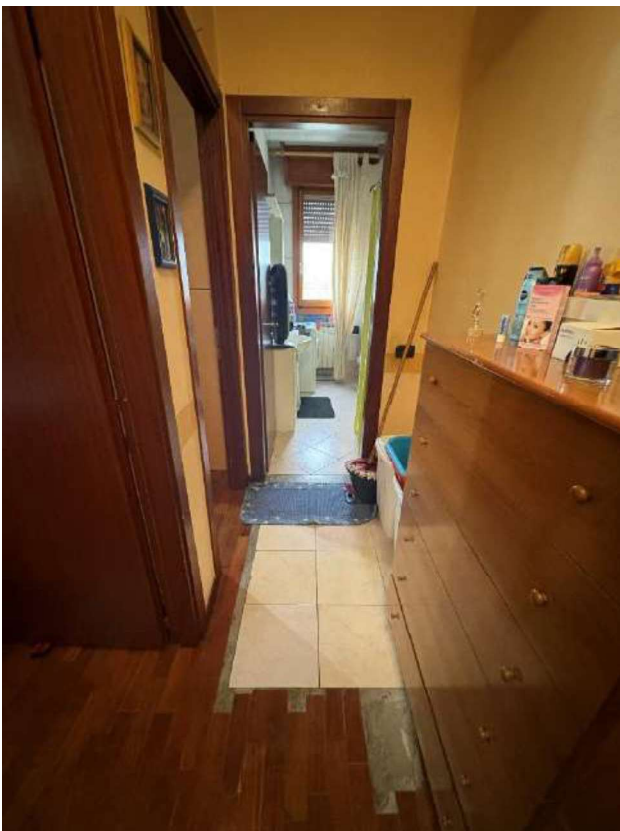

Disimpegno notte, con tracce del ripristino della Pavimentazione in legno con piastrelle in gres.

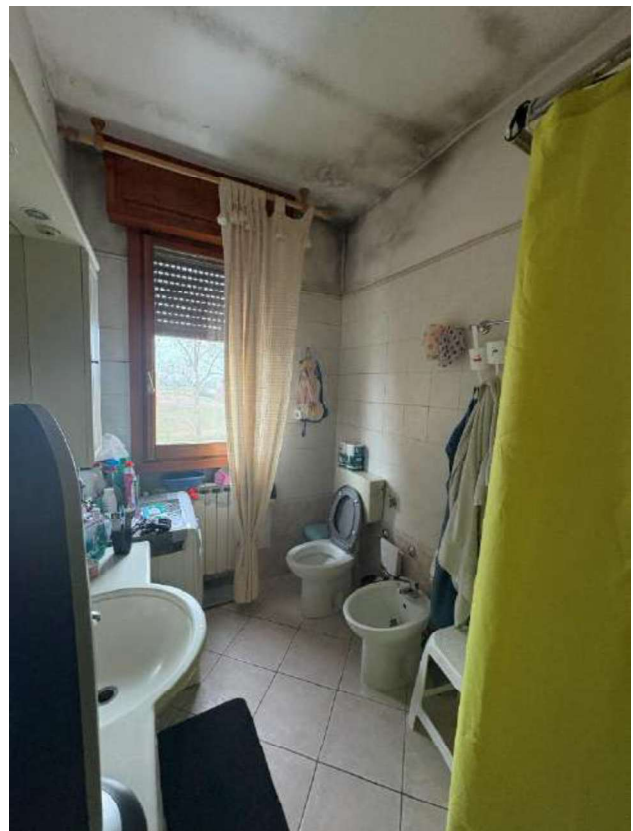

Vista del servizio igienico.



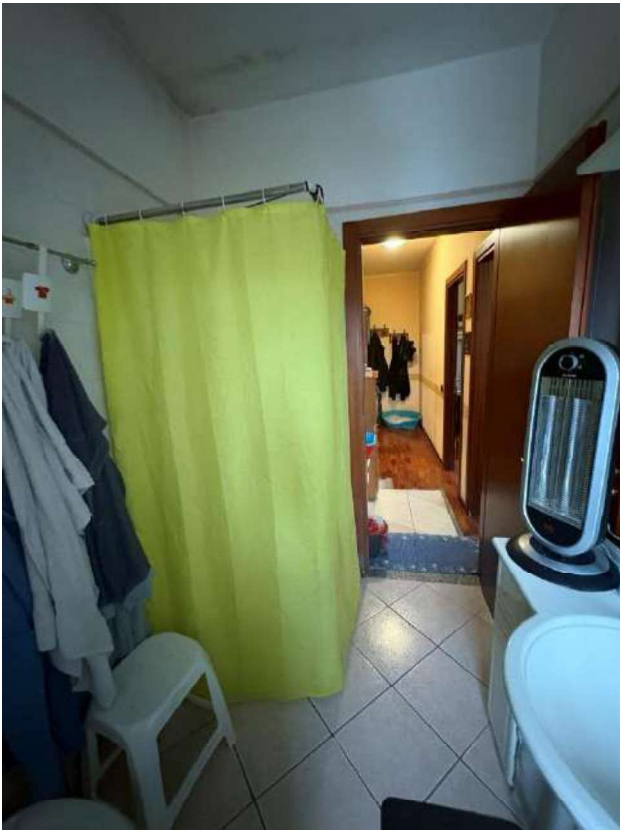

Vista del servizio igienico.

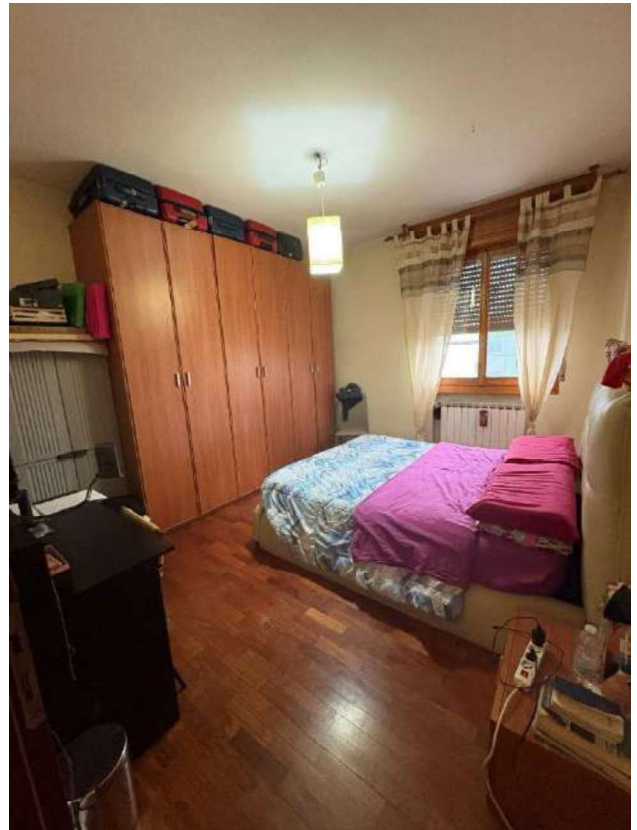

Vista della camera da letto matrimoniale.



Vista della seconda camera da letto.



Dettaglio della caldaia, in cucina.



ALLEGATO 2

- Comune di Carpi (MO), estratto di mappa, elaborato planimetrico, planimetria catastale, visura;

Giudice Dott.ssa Giulia Lucchi
Perito: Arch. Diacci Stefano



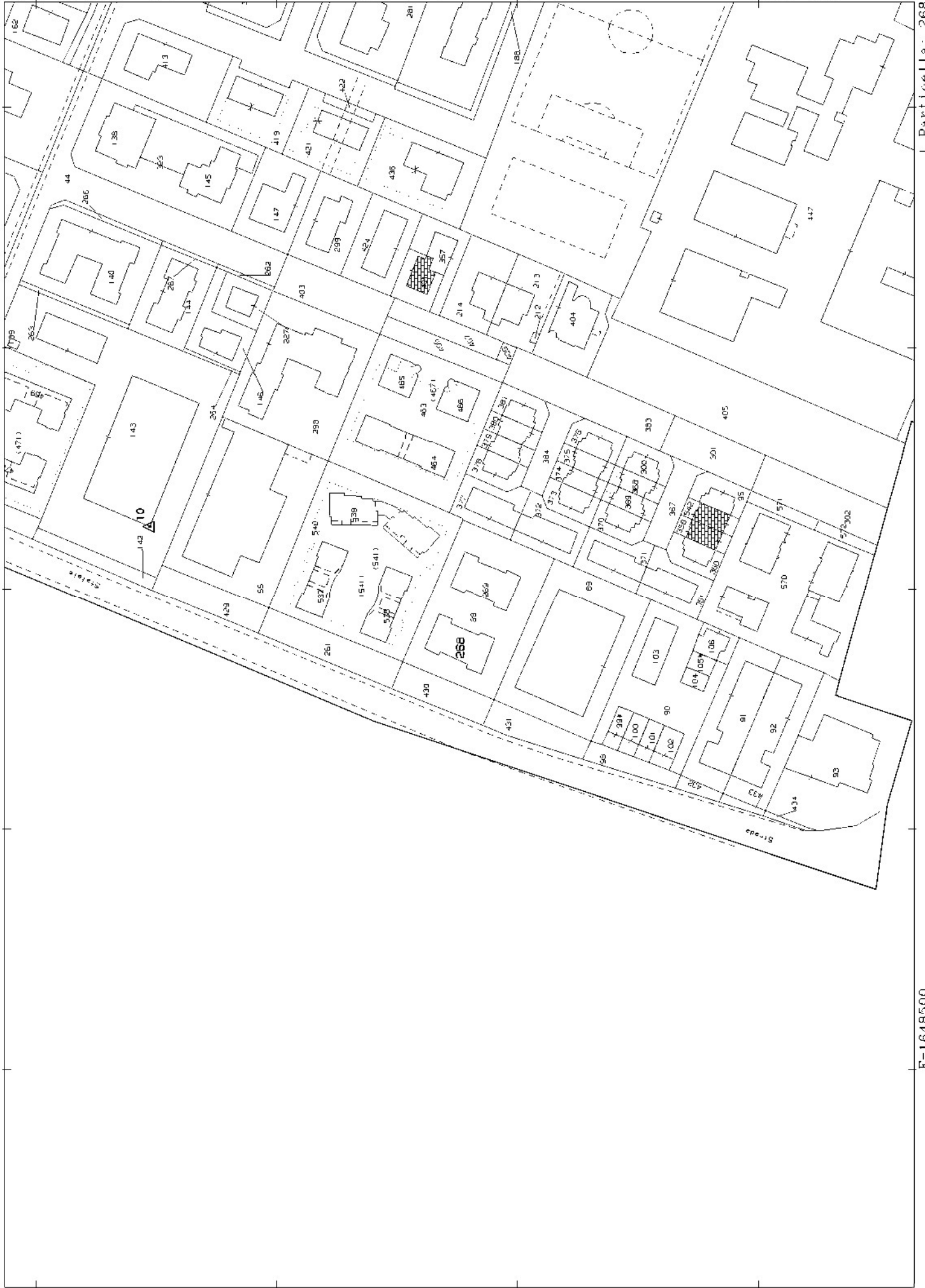

MODELLO
N. 104/87/88



MINISTERO DELLE FINANZE
DIREZIONE GENERALE DEL CATASTO E DEI SERVIZI TECNICI ERARIALI

Mod. B (Nuovo Catasto Edilizio Urbano)

Lire
50

NUOVO CATASTO EDILIZIO URBANO

(R. DECRETO-LEGGE 15 APRILE 1959, N. 457)

164
Pianta di immobile situato nel Comune di Carpi Via Romana Fog. 76
Ditta [REDACTED] n. Concordia il 15-2-1925 268/23
Allegata alla dichiarazione presentata all'Ufficio Tecnico Erariale di Modena

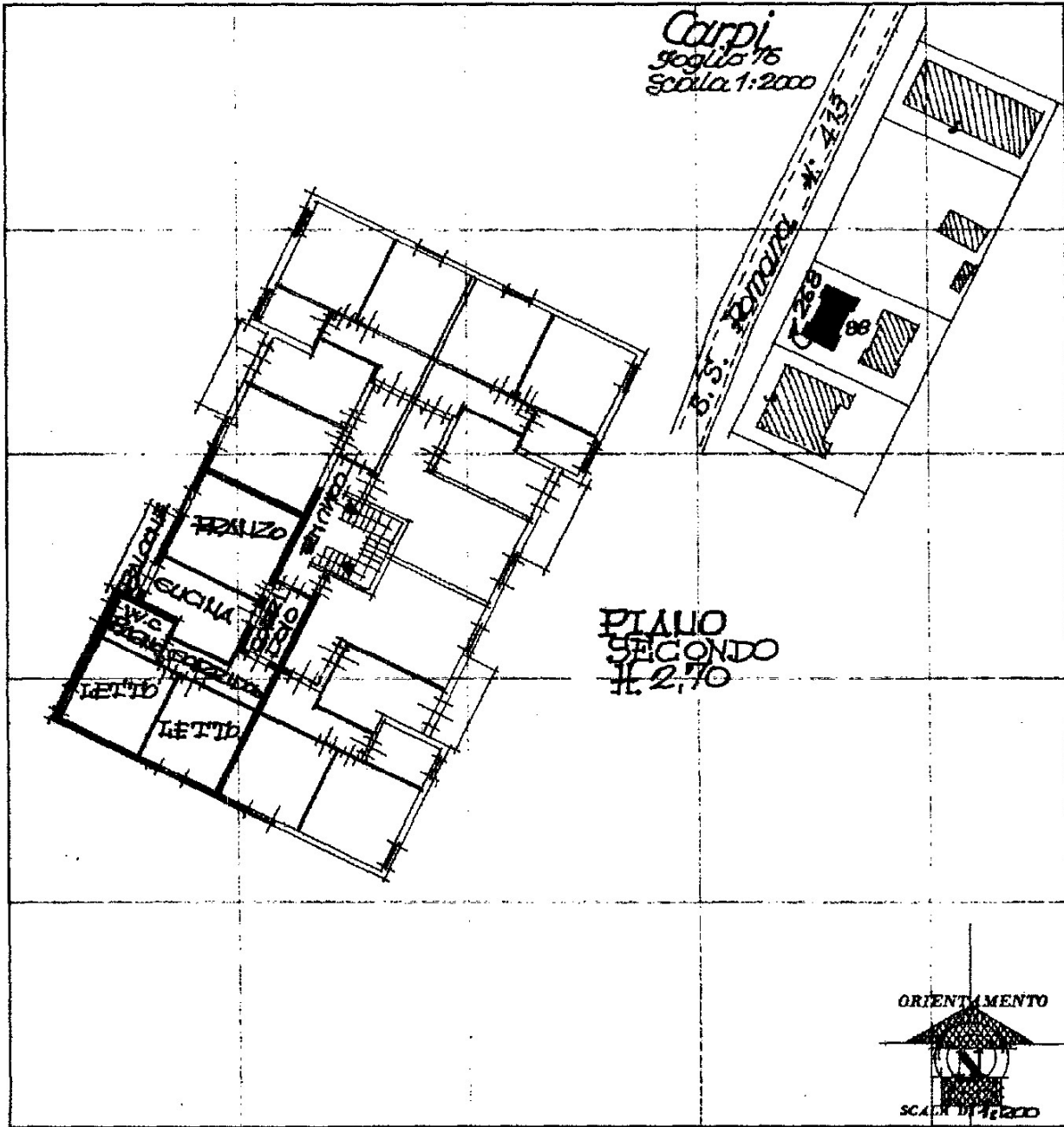

SPAZIO RISERVATO PER LE ANNOTAZIONI D'UFFICIO	
DATA	13 APR. 1979
PROT. N°	860
	13 foglio 76 mapp-268
	22

Compilata dal Geometra
Renzo Fabbiani
(Titolare unico e responsabile del lavoro)
Iscritto all'Albo dei geometri
della Provincia di Modena
DATA 10 Marzo 1979
Firma: [Signature]

ORIENTAMENTO
SCALE DI 1:200



Lire
50

146 NUOVO CATASTO EDILIZIO URBANO

(R. DECRETO-LEGGE 13 APRILE 1936, N. 452)

Planimetria dell'immobile situato nel Comune di Carpi Via Romana
Diu [redacted] n. a Concordia il 5.2.1925
Allegata alla dichiarazione presentata all'Ufficio Tecnico Erariale di Modena

404.76
268/5

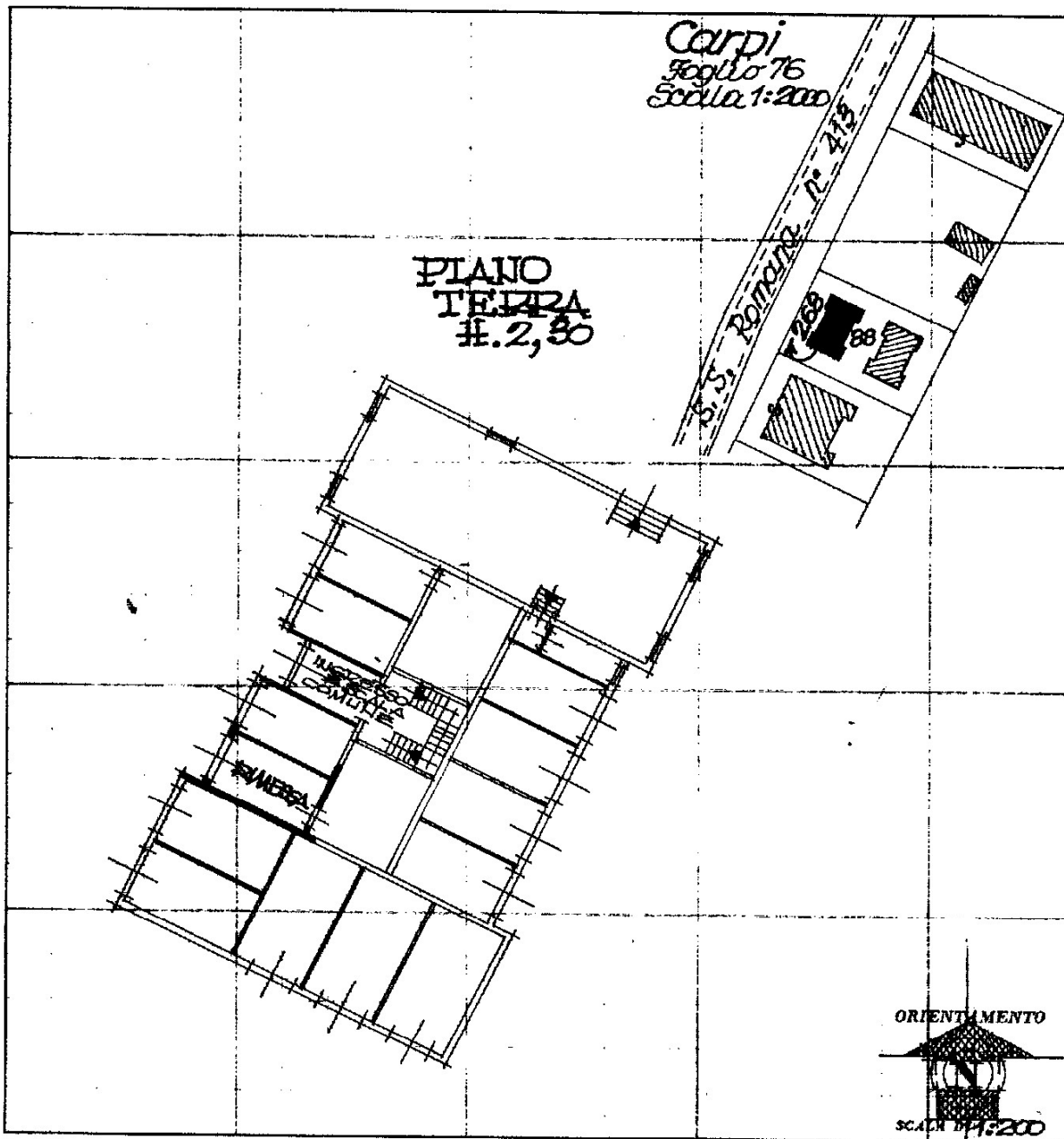

SPAZIO RISERVATO PER LE ANNOTAZIONI D'UFFICIO

DATA **13 APR. 1979**
PROT. N°

Foglio 76
mapp - 268

6

844

Compilata dal Geometra
Renzo Ravazzi
(Titolare di un proprio studio)
Iscritto all'Albo dei geometri
della Provincia di Modena
DATA **10** **1979**
Firma:



10 metri