



sta presentazione: 12/02/1997 - Data: 19/06/2013 - n. 88008730 - Richiedente

MODULARIO  
F. - Catasto - 891

MINISTERO DELLE FINANZE  
DIPARTIMENTO DEL TERRITORIO

Mod. EP/1 CEU

Ufficio Tecnico Erariale di SASSARI

**ELABORATO PLANIMETRICO**

Pag. n. 1 di 1

Ubicazione e riferimenti catastali dell'immobile

Comune <u>CALAUZIANUS</u>	C.T. Sez. <u>Fgl. 44</u> Mapp. <u>1293</u>
Via/piazza <u>n. ....</u>	C.E.U. Sez. <u>Fgl. 44</u> Mapp. <u>1293</u>
ESTRATTO DI MAPPA <u>scale 1: 10 00</u>	Tipo mappa n. <u>3026</u> del <u>27/6/96</u>

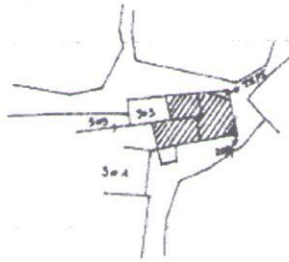

*[Handwritten signature]*

Catasto del Fabbricati - Situazione al 19/06/2013 - Comune di CALAUZIANUS (SS) - S. EUGENIO, 44 - CALAUZIANUS, 44-4

Ufficio Provinciale di Sassari - Via Roma, 10 - 07100 Sassari (SS)

Riservato all'Ufficio Tecnico Erariale Protocollo <u>.....</u> Data presentazione <u>19/06/2013</u> Scheda I di <u>1</u>	L'operatore <u>.....</u> IL TECNICO <u>.....</u> <u>20/01/99</u> <small>DATA</small> <small>firma e timbro</small>
---	--

Ultima planimetria in scala 1:10000 del 21/06/1997 - Mod. EP/1 - n. 88008730 - Richiedente  
Annotato al catasto del 20/01/1999 - Mod. EP/1 - n. 88008730 - Richiedente

