

MODULARIO
F. rog. 488



1170
MINISTERO DELLE FINANZE
DIREZIONE GENERALE DEL CATASTO E DEI SERVIZI TECNICI ERARIALI

Mod. A (Nuovo Catasto Edilizio Urbano)

Lire
350

80 NUOVO CATASTO EDILIZIO URBANO

(R. DECRETO-LEGGE 11 APRILE 1948, N. 141)

Planimetria dell'immobile situato nel Comune di TORINO Via _____

Ditta _____

Allegata alla documentazione presentata all'Ufficio Tecnico Erariale di _____

VIA R. SCOTELLARO

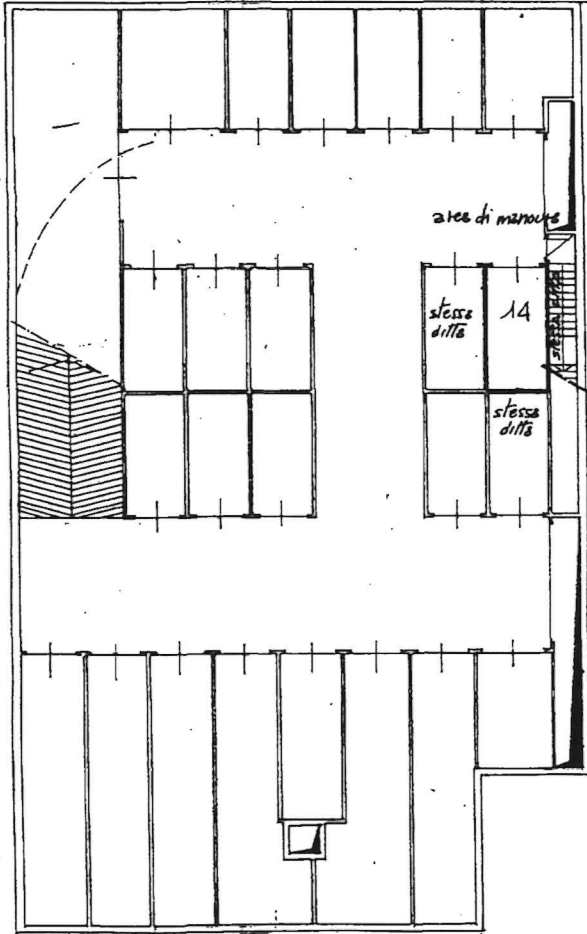

primo secondo interrato
btto
F 20
PART 508
SUB 14

ORIENTAMENTO



SCALA DI 1:200

SPAZIO RISERVATO PER LE ANNOTAZIONI D'UFFICIO

DATA
PROT. N°

21/01/1992 U 117

Compilata dal Geometra
LUCIANO BOLINI
(Titolo, nome e cognome del tecnico)
Iscritto all'Albo de Geometri
della Provincia di TORINO al 4185
DATA _____
Firma: [Signature]

Ultima planimetria in atti