

DOCUMENTAZIONE FOTOGRAFICA RELATIVA AL SECONDO SOPRALLUOGO DEL 18/11/2025.



FOTO 1-2: Apertura della porta blindata ad opera della ditta “Casa della Chiave” dei f.lli Fabio e Marco Ingresso s.n.c. da Lecce, previo smontaggio e sostituzione della serratura. La seconda fotografia riguarda l’ingranaggio della porta blindata smontato e sostituito con altro di analoga tipologia.





FOTO 3-4: Citofono posto sul lato sinistro della porta d'ingresso, ancora dotato di pellicola protettiva e di libretto d'uso.





FOTO 5-6:
Camera n.1



FOTO 7-8: Balcone relativo alla camera n. 1 e caldaia ivi installata.





FOTO 9-10-11: Vista dal balcone presente nella camera n.1.





FOTO 12-13: Camera n.2



FOTO 14: Camera n.3





FOTO 15-16-17: Bagno piastrellato dotato di doccia e sanitari





FOTO 18: Tipologia di interruttore della luce presente in tutti gli ambienti

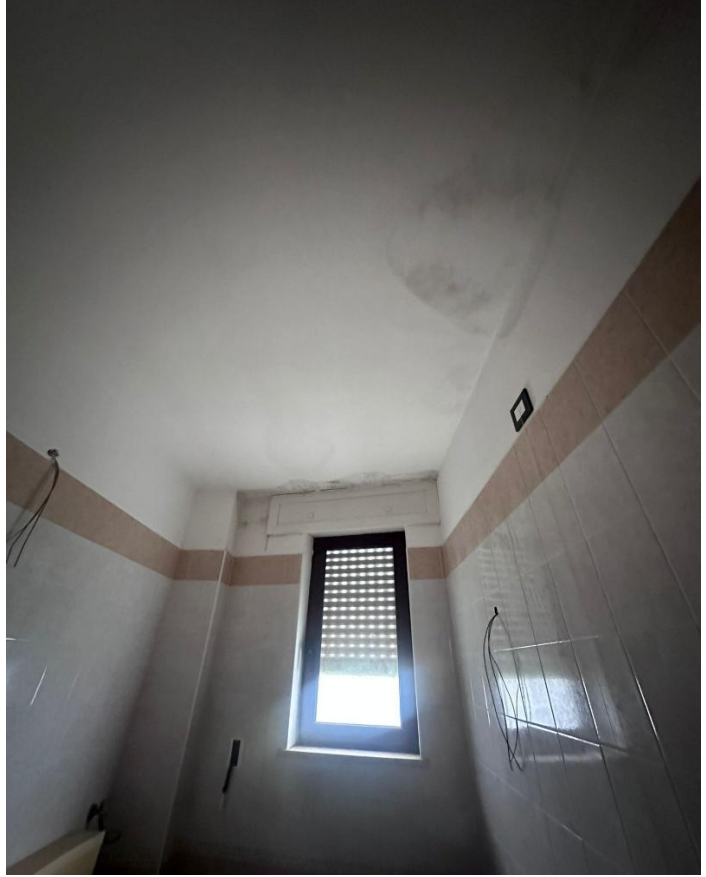
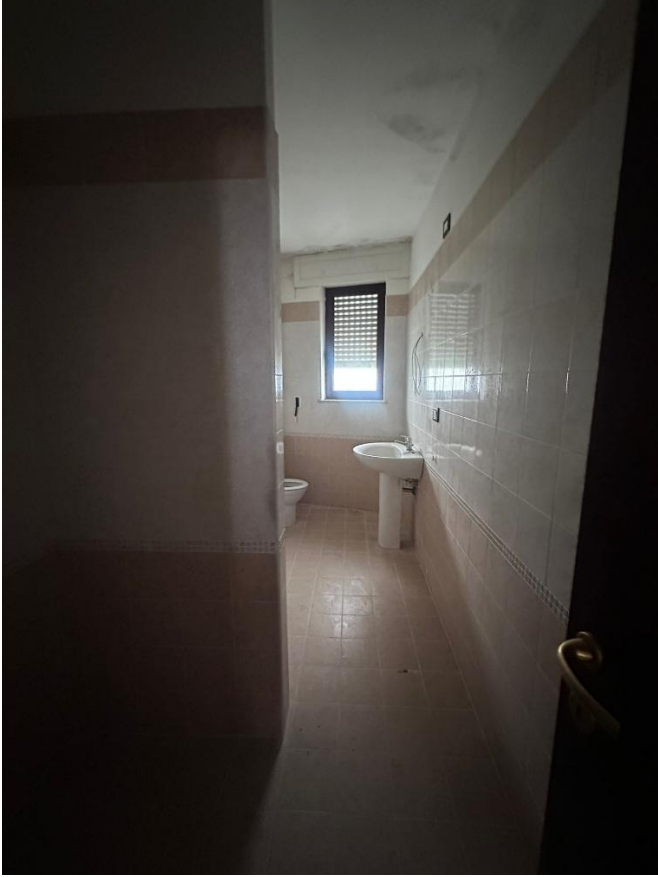

FOTO 19: Termostato.

