

Agenzia delle Entrate
CATASTO FABBRICATI
Ufficio Provinciale di
Torino

Dichiarazione protocollo n. TO0144646 del 29/07/2021

Comune di Candiolo

Via Solferino

civ. 25

Identificativi Catastali:

Sezione:

Foglio: 4

Particella: 648

Subalterno: 123

Compilata da:



Planimetria

Scheda n. 1

Scala 1:200

PIANO SECONDO

h = 3,00 mt.

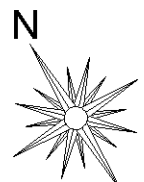
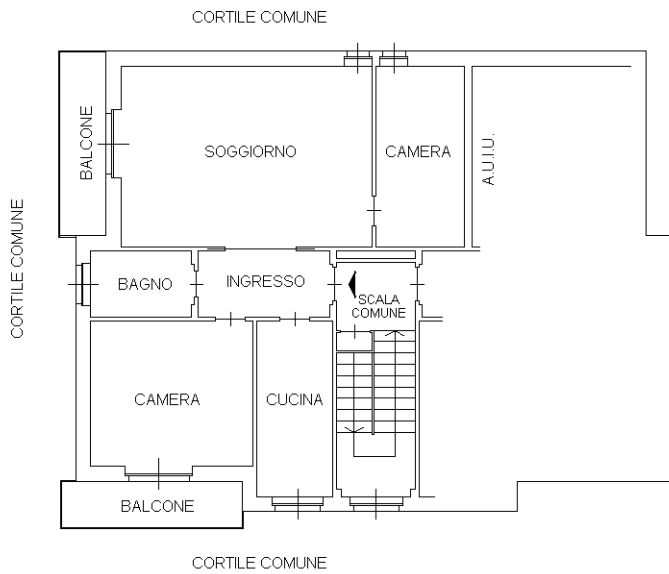

Ultima planimetria in atti