



**TRIBUNALE ORDINARIO DI LATINA - CANCELLERIA DELLE ESECUZIONI – RG.E. 250/2023**

Studio Tecnico **Geom. Gianluca Losacco** | Ph 328.6912095 | Mail: stgianlucal@gmail.com

Specializzazioni:

Tecnico Termografico UNI EN ISO 9712 - II° Livello RINA - Certificato n°23FI00398PN11/RC

Valutatore Immobiliare UNI 11558 e UNI PdR 19:2016- Livello base ICMQ - Certificato n° 17-04946

Valutatore Immobiliare Rev Tegova - Certificato n° REV-IT/CNGeGL/2027/1



Professionista certificato in conformità  
alla norma UNI 11558:  
VALUTATORE IMMOBILIARE

Pagina 2 di 27



**TRIBUNALE ORDINARIO DI LATINA - CANCELLERIA DELLE ESECUZIONI – RG.E. 250/2023**



**TRIBUNALE ORDINARIO DI LATINA - CANCELLERIA DELLE ESECUZIONI – RG.E. 250/2023**





**TRIBUNALE ORDINARIO DI LATINA - CANCELLERIA DELLE ESECUZIONI – RG.E. 250/2023**

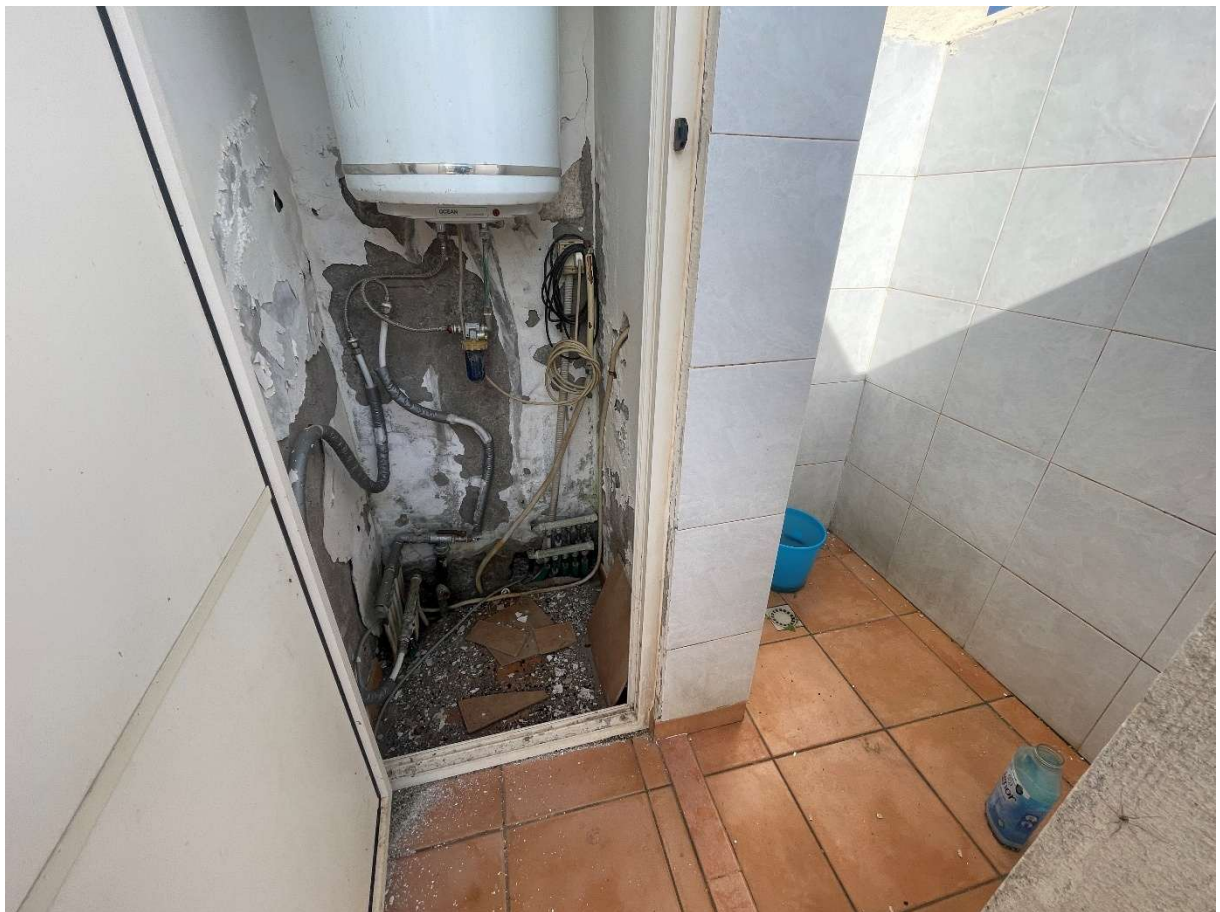

**TRIBUNALE ORDINARIO DI LATINA - CANCELLERIA DELLE ESECUZIONI – RG.E. 250/2023**



**TRIBUNALE ORDINARIO DI LATINA - CANCELLERIA DELLE ESECUZIONI – RG.E. 250/2023**





**TRIBUNALE ORDINARIO DI LATINA - CANCELLERIA DELLE ESECUZIONI – RG.E. 250/2023**

Studio Tecnico **Geom. Gianluca Losacco** | Ph 328.6912095 | Mail: stgianlucal@gmail.com

Specializzazioni:

Tecnico Termografico UNI EN ISO 9712 - II° Livello RINA - Certificato n°23FI00398PN11/RC

Valutatore Immobiliare UNI 11558 e UNI PdR 19:2016- Livello base ICMQ - Certificato n° 17-04946

Valutatore Immobiliare Rev Tegova - Certificato n° REV-IT/CNGeGL/2027/1



**TEGOVA**  
The European Group  
of Valuers' Associations

Professionista certificato in conformità  
alla norma UNI 11558:  
VALUTATORE IMMOBILIARE

Pagina 9 di 27



**TRIBUNALE ORDINARIO DI LATINA - CANCELLERIA DELLE ESECUZIONI – RG.E. 250/2023**



**TRIBUNALE ORDINARIO DI LATINA - CANCELLERIA DELLE ESECUZIONI – RG.E. 250/2023**



**TRIBUNALE ORDINARIO DI LATINA - CANCELLERIA DELLE ESECUZIONI – RG.E. 250/2023**







**TRIBUNALE ORDINARIO DI LATINA - CANCELLERIA DELLE ESECUZIONI – RG.E. 250/2023**





**TRIBUNALE ORDINARIO DI LATINA - CANCELLERIA DELLE ESECUZIONI – RG.E. 250/2023**



TRIBUNALE ORDINARIO DI LATINA - CANCELLERIA DELLE ESECUZIONI - RG.E. 250/2023



TRIBUNALE ORDINARIO DI LATINA - CANCELLERIA DELLE ESECUZIONI - RG.E. 250/2023



**TRIBUNALE ORDINARIO DI LATINA - CANCELLERIA DELLE ESECUZIONI – RG.E. 250/2023**



**TRIBUNALE ORDINARIO DI LATINA - CANCELLERIA DELLE ESECUZIONI – RG.E. 250/2023**



**TRIBUNALE ORDINARIO DI LATINA - CANCELLERIA DELLE ESECUZIONI - RG.E. 250/2023**



**TRIBUNALE ORDINARIO DI LATINA - CANCELLERIA DELLE ESECUZIONI - RG.E. 250/2023**

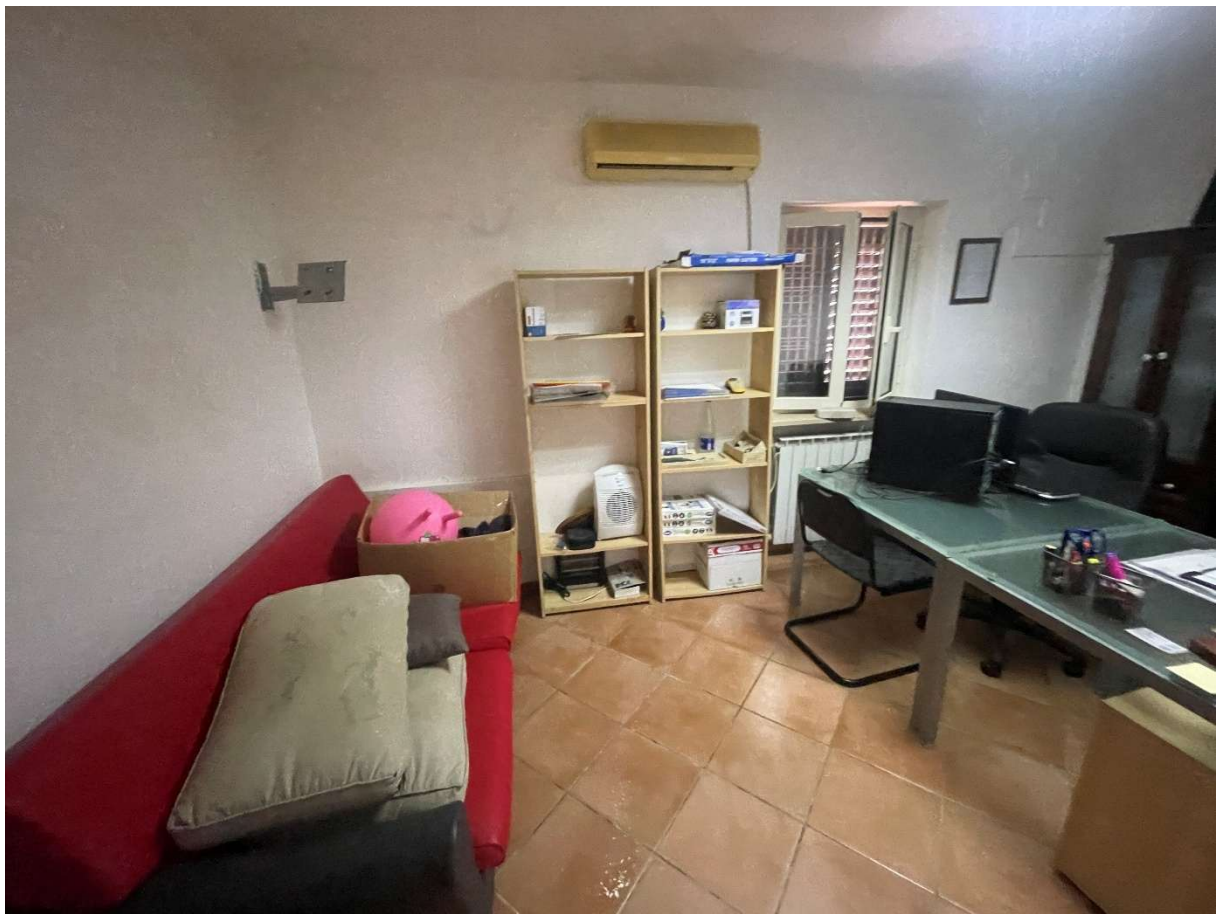

**TRIBUNALE ORDINARIO DI LATINA - CANCELLERIA DELLE ESECUZIONI – RG.E. 250/2023**



**TRIBUNALE ORDINARIO DI LATINA - CANCELLERIA DELLE ESECUZIONI – RG.E. 250/2023**



**TRIBUNALE ORDINARIO DI LATINA - CANCELLERIA DELLE ESECUZIONI - RG.E. 250/2023**



**TRIBUNALE ORDINARIO DI LATINA - CANCELLERIA DELLE ESECUZIONI – RG.E. 250/2023**





**TRIBUNALE ORDINARIO DI LATINA - CANCELLERIA DELLE ESECUZIONI – RG.E. 250/2023**

