



**Agenzia del Territorio  
CATASTO FABBRICATI  
Ufficio Provinciale di  
Potenza**

Dichiarazione protocollo n. PZ0210938 del 03/04/2007

Planimetria di u.i.u. in Comune di Bella

Localita

civ. SNC

Identificativi Catastali:

Sezione:  
Foglio: 44  
Particella: 1730  
Subalterno:

Compilata da: [REDACTED]

Iscritto all'albo:  
Geometri

Prov. Potenza

N. [REDACTED]

Scheda n. 2

Scala 1:100

### Piano Terra

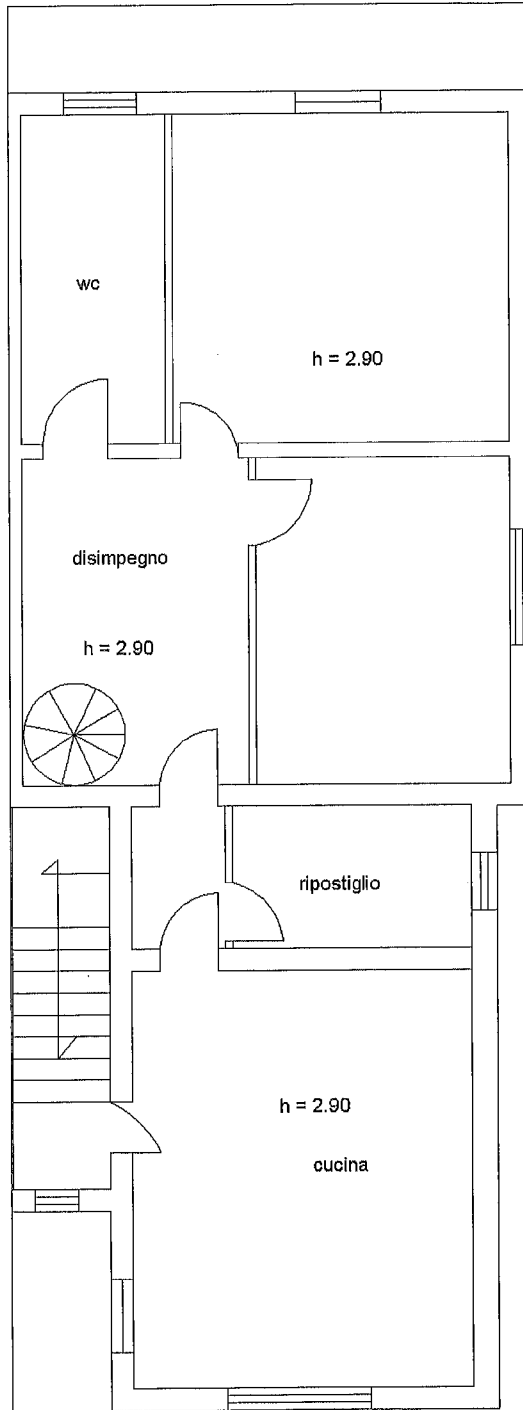

strada rotabile

Ultima planimetria in atti

Data: 08/05/2024 - n. T411978 - [REDACTED]

Totale schede: 3 - Formato di accettazione [REDACTED]

Catasto dei Fabbricati - Situazione al 08/05/2024 - Comune di BELLA (A743) - < Foglio 44 - Particella 1730 - Subalterno  
Firmato DICEMBRE BONSIGNORI @ EIBES@TEATRAUBARENEOPAROSNGTCA 3 Serial#: 183221382a984b2f36a4a1cf36b6b679



