

**DOC.**

**CATASTALE**



## Catasto fabbricati

# Visura storica per immobile

Situazione degli atti informatizzati dall'impianto meccanografico al 22/02/2024



Immobile di catasto fabbricati



Causali di aggiornamento ed annotazioni

### Informazioni riportate negli atti del catasto al 22/02/2024

**Dati identificativi:** Comune di **MOGLIA (F267) (MN)**

Foglio **22** Particella **18** Subalterno **1**

Foglio **22** Particella **19** Subalterno **1**

Foglio **22** Particella **20** Subalterno **302**

Foglio **22** Particella **91** Subalterno **1**

Foglio **22** Particella **92** Subalterno **1**

### Particelle corrispondenti al catasto terreni

Comune di **MOGLIA (F267) (MN)**

Foglio **22** Particella **18**

Foglio **22** Particella **19**

Foglio **22** Particella **20**

Foglio **22** Particella **91**

Foglio **22** Particella **92**

### Classamento:

Rendita: **Euro 6.915,10**

Categoria **D/1<sup>a</sup>**

Foglio **22** Particella **92** Subalterno **1**

**Indirizzo:** VIA CROCE B. n. 10 Piano S1-T - 1

### > Intestati catastali

#### > 1. VISCONTI Pier Savino (CF VSCPSV66D08E6480)

nato a LODI (LO) il 08/04/1966

Diritto di: Proprieta' per 7/12 in regime di separazione dei beni

#### > 2. VISCONTI Pier Savino (CF VSCPSV66D08E6480)

nato a LODI (LO) il 08/04/1966

Diritto di: Proprieta' per 5/12

### > Dati identificativi

📅 **dall'impianto al 01/07/2022**

**Immobile predecessore**

Comune di **MOGLIA (F267) (MN)**

Foglio **22** Particella **18**

Foglio **22** Particella **19**

Foglio **22** Particella **20** Subalterno **1**

Foglio **22** Particella **91**

Foglio **22** Particella **92**

Impianto meccanografico del 30/06/1987

📅 **dal 01/07/2022**

**Immobile attuale**

Comune di **MOGLIA (F267) (MN)**

Foglio **22** Particella **18** Subalterno **1**

Foglio **22** Particella **19** Subalterno **1**

Foglio **22** Particella **20** Subalterno **302**

Foglio **22** Particella **91** Subalterno **1**

Foglio **22** Particella **92** Subalterno **1**

VARIAZIONE del 30/06/2022 Pratica n. MN0026568 in atti dal 01/07/2022 Protocollo NSD n. ENTRATE.AGEV-ST1.REGISTRO UFFICIALE.5191213.30/06/2022 FRAZIONAMENTO,DIVERSA DISTRIBUZIONE (n. 26568.1/2022)

---

> **Indirizzo**

📅 **dall'impianto al 30/08/2002**

**Immobile predecessore**

Comune di **MOGLIA (F267) (MN)**

Foglio **22** Particella **18**

Foglio **22** Particella **19**

Foglio **22** Particella **20** Subalterno **1**

Foglio **22** Particella **91**

Foglio **22** Particella **92**

VIA VERDI n. 54 Piano P - S - T

Partita: **1180**

Impianto meccanografico del 30/06/1987

📅 **dal 30/08/2002 al 09/11/2004**

**Immobile predecessore**

Comune di **MOGLIA (F267) (MN)**

Foglio **22** Particella **18**

Foglio **22** Particella **19**

Foglio **22** Particella **20** Subalterno **1**

Foglio **22** Particella **91**

Foglio **22** Particella **92**

VIA VERDI n. 54 Piano S1-T - 1

VARIAZIONE del 30/08/2002 Pratica n. 128728 in atti dal 30/08/2002 AMPLIAMENTO (n. 4529.1/2002)

📅 **dal 09/11/2004 al 01/10/2011**

**Immobile predecessore**

VARIAZIONE NEL CLASSAMENTO del 09/11/2004 Pratica n. MN0104838 in atti dal 09/11/2004 VARIAZIONE DI CLASSAMENTO (n. 3874.1/2004)

Comune di **MOGLIA (F267) (MN)**  
Foglio **22** Particella **18**  
Foglio **22** Particella **19**  
Foglio **22** Particella **20** Subalterno **1**  
Foglio **22** Particella **91**  
Foglio **22** Particella **92**  
VIA GIUSEPPE VERDI n. 54 Piano S1-T - 1

 dal **01/10/2011** al **01/07/2022**

**Immobile predecessore**

Comune di **MOGLIA (F267) (MN)**  
Foglio **22** Particella **18**  
Foglio **22** Particella **19**  
Foglio **22** Particella **20** Subalterno **1**  
Foglio **22** Particella **91**  
Foglio **22** Particella **92**  
VIA VERDI n. 54 Piano S1-T - 1

VARIAZIONE TOPONOMASTICA del 01/10/2011  
Pratica n. MN0162686 in atti dal 01/10/2011  
VARIAZIONE DI TOPONOMASTICA RICHIESTA DAL  
COMUNE (n. 43741.1/2011)

 dal **01/07/2022**

**Immobile attuale**

Comune di **MOGLIA (F267) (MN)**  
Foglio **22** Particella **18** Subalterno **1**  
Foglio **22** Particella **19** Subalterno **1**  
Foglio **22** Particella **20** Subalterno **302**  
Foglio **22** Particella **91** Subalterno **1**  
Foglio **22** Particella **92** Subalterno **1**  
VIA CROCE B. n. 10 Piano S1-T - 1

VARIAZIONE del 30/06/2022 Pratica n. MN0026568 in  
atti dal 01/07/2022 Protocollo NSD n. ENTRATE.AGEV-  
ST1.REGISTRO UFFICIALE.5191213.30/06/2022  
FRAZIONAMENTO,DIVERSA DISTRIBUZIONE (n.  
26568.1/2022)

---

> **Dati di classamento**

 dall'impianto al **20/03/1992**

**Immobile predecessore**

Comune di **MOGLIA (F267) (MN)**  
Foglio **22** Particella **18**  
Foglio **22** Particella **19**  
Foglio **22** Particella **20** Subalterno **1**  
Foglio **22** Particella **91**  
Foglio **22** Particella **92**  
Rendita: **Lire 22.626**  
Categoria **D/1<sup>a</sup>**, Classe **U**  
Partita: **1180**

Impianto meccanografico del 30/06/1987

📅 dal **20/03/1992** al **30/08/2002**

**Immobile predecessore**

Comune di **MOGLIA (F267) (MN)**

Foglio **22** Particella **18**

Foglio **22** Particella **19**

Foglio **22** Particella **20** Subalterno **1**

Foglio **22** Particella **91**

Foglio **22** Particella **92**

Rendita: **Euro 12.433,22**

Rendita: **Lire 24.074.064**

Categoria **D/1<sup>a</sup>**

Partita: **1000323**

VARIAZIONE NEL REDDITO in atti dal 20/03/1992 D.  
M. DEL 20 GENNAIO 1990

📅 dal **30/08/2002** al **09/11/2004**

**Immobile predecessore**

Comune di **MOGLIA (F267) (MN)**

Foglio **22** Particella **18**

Foglio **22** Particella **19**

Foglio **22** Particella **20** Subalterno **1**

Foglio **22** Particella **91**

Foglio **22** Particella **92**

Rendita: **Euro 6.849,00**

Categoria **D/1<sup>a</sup>**

VARIAZIONE del 30/08/2002 Pratica n. 128728 in atti  
dal 30/08/2002 AMPLIAMENTO (n. 4529.1/2002)

Annotazioni: classamento e rendita proposti (d.m.  
701/94)

📅 dal **09/11/2004** al **01/07/2022**

**Immobile predecessore**

Comune di **MOGLIA (F267) (MN)**

Foglio **22** Particella **18**

Foglio **22** Particella **19**

Foglio **22** Particella **20** Subalterno **1**

Foglio **22** Particella **91**

Foglio **22** Particella **92**

Rendita: **Euro 6.849,00**

Categoria **D/1<sup>a</sup>**

VARIAZIONE NEL CLASSAMENTO del 09/11/2004  
Pratica n. MN0104838 in atti dal 09/11/2004  
VARIAZIONE DI CLASSAMENTO (n. 3874.1/2004)

Annotazioni: classamento e rendita non rettificati entro  
dodici mesi dalla data di iscrizione in atti della  
dichiarazione (d.m. 701/94)

📅 dal **01/07/2022** al **29/06/2023**

**Immobile attuale**

Comune di **MOGLIA (F267) (MN)**

Foglio **22** Particella **18** Subalterno **1**

Foglio **22** Particella **19** Subalterno **1**

Foglio **22** Particella **20** Subalterno **302**

Foglio **22** Particella **91** Subalterno **1**

Foglio **22** Particella **92** Subalterno **1**

Rendita: **Euro 6.915,10**

VARIAZIONE del 30/06/2022 Pratica n. MN0026568 in  
atti dal 01/07/2022 Protocollo NSD n. ENTRATE.AGEV-  
ST1.REGISTRO UFFICIALE.5191213.30/06/2022  
FRAZIONAMENTO,DIVERSA DISTRIBUZIONE (n.  
26568.1/2022)

Annotazioni: classamento e rendita proposti (d.m.  
701/94)

Categoria D/1<sup>a</sup>)

📅 dal 29/06/2023

**Immobile attuale**

Comune di **MOGLIA (F267) (MN)**

Foglio **22** Particella **18** Subalterno **1**

Foglio **22** Particella **19** Subalterno **1**

Foglio **22** Particella **20** Subalterno **302**

Foglio **22** Particella **91** Subalterno **1**

Foglio **22** Particella **92** Subalterno **1**

Rendita: **Euro 6.915,10**

Categoria D/1<sup>a</sup>)

VARIAZIONE NEL CLASSAMENTO del 29/06/2023  
Pratica n. MN0026563 in atti dal 29/06/2023  
VARIAZIONE DI CLASSAMENTO (n. 26563.1/2023)

Annotazioni: classamento e rendita validati

## > Storia degli intestati dell'immobile

**Dati identificativi: Immobile predecessore - Comune di MOGLIA (F267)(MN) Foglio 22 Particella 18**

➤ **1. MAGNANI Francesco**  
**(CF MGNFNC35R12E089B)**

nato a GONZAGA (MN) il 12/10/1935

📅 dall'impianto al 26/04/1983 antecedente  
l'impianto meccanografico

Diritto di: Proprieta' per 500/1000 (deriva dall'atto  
1)

1. Impianto meccanografico del 30/06/1987

➤ **2. POZZETTI Velia (CF PZZVLE35R58H143M)**

nata a QUISTELLO (MN) il 18/10/1935

📅 dall'impianto al 26/04/1983 antecedente  
l'impianto meccanografico

Diritto di: Proprieta' per 500/1000 (deriva dall'atto  
1)

➤ **1. VISCONTI Armando**  
**(CF VSCRND29E15D611Z)**

nato a FIORENUOLA D'ARDA (PC) il 15/05/1929

📅 dal 26/04/1983 al 01/08/1987

Diritto di: Proprieta' (deriva dall'atto 2)

2. Documento del 26/04/1983 Voltura in atti dal  
22/10/1987 Repertorio n.: 12739 Rogante M.BINELLI  
Sede GONZAGA (MN) Registrazione UR Sede  
SUZZARA (MN) Volume 128 n. 711 del 12/05/1983 (n.  
781/1983)

➤ **1. VISCONTI Agostina**  
**(CF VSCGTN59D66E648C)**

nata a LODI (LO) il 26/04/1959

📅 dal 01/08/1987 al 13/10/2014

Diritto di: Proprieta' per 1/12 (deriva dall'atto 3)

3. DENUNZIA (NEI PASSAGGI PER CAUSA DI  
MORTE) del 01/08/1987 - UU Sede LODI (LO)  
Registrazione Volume 9990 n. 663 registrato in data  
07/10/2015 - IN MORTE DI ASTI GIUSEPPINA Voltura  
n. 6178.1/2015 - Pratica n. MN0072604 in atti dal  
06/11/2015

➤ **2. VISCONTI Anna Domenica**  
**(CF VSCNDM70P43E648I)**

nata a LODI (LO) il 03/09/1970

📅 dal 01/08/1987 al 13/10/2014

Diritto di: Proprieta' per 1/12 (deriva dall'atto 3)

➤ **3. VISCONTI Armando**  
**(CF VSCRND29E15D611Z)**

nato a FIORENUOLA D'ARDA (PC) il 15/05/1929

📅 dal 01/08/1987 al 13/10/2014  
Diritto di: Proprieta' per 8/12 (deriva dall'atto 3)

➤ **4. VISCONTI Luciano**  
(CF VSCLCN56H30E648O)  
nato a LODI (LO) il 30/06/1956

📅 dal 01/08/1987 al 13/10/2014  
Diritto di: Proprieta' per 1/12 (deriva dall'atto 3)

➤ **5. VISCONTI Pier Savino**  
(CF VSCPSV66D08E648O)  
nato a LODI (LO) il 08/04/1966

📅 dal 01/08/1987 al 13/10/2014  
Diritto di: Proprieta' per 1/12 (deriva dall'atto 3)

➤ **1. VISCONTI Agostina**  
(CF VSCGTN59D66E648C)  
nata a LODI (LO) il 26/04/1959

📅 dal 13/10/2014 al 30/10/2019  
Diritto di: Proprieta' per 1/12 (deriva dall'atto 4)

➤ **2. VISCONTI Anna Domenica**  
(CF VSCNDM70P43E648I)  
nata a LODI (LO) il 03/09/1970

📅 dal 13/10/2014 al 30/10/2019  
Diritto di: Proprieta' per 1/12 (deriva dall'atto 4)

➤ **3. VISCONTI Luciano**  
(CF VSCLCN56H30E648O)  
nato a LODI (LO) il 30/06/1956

📅 dal 13/10/2014 al 30/10/2019  
Diritto di: Proprieta' per 5/12 (deriva dall'atto 4)

➤ **4. VISCONTI Pier Savino**  
(CF VSCPSV66D08E648O)  
nato a LODI (LO) il 08/04/1966

📅 dal 13/10/2014 al 30/10/2019  
Diritto di: Proprieta' per 5/12 (deriva dall'atto 4)

➤ **1. VISCONTI Pier Savino**  
(CF VSCPSV66D08E648O)  
nato a LODI (LO) il 08/04/1966

📅 dal 30/10/2019 al 30/06/2022  
Diritto di: Proprieta' per 7/12 in regime di  
separazione dei beni (deriva dall'atto 5)

➤ **2. VISCONTI Pier Savino**  
(CF VSCPSV66D08E648O)  
nato a LODI (LO) il 08/04/1966

📅 dal 30/10/2019 al 30/06/2022  
Diritto di: Proprieta' per 5/12 (deriva dall'atto 5)

**Dati identificativi: Immobile attuale - Comune di MOGLIA (F267)(MN) Foglio 22 Particella 18 Sub. 1**

➤ **1. VISCONTI Pier Savino**  
(CF VSCPSV66D08E648O)  
nato a LODI (LO) il 08/04/1966

📅 dal 30/06/2022  
Diritto di: Proprieta' per 7/12 in regime di  
separazione dei beni (deriva dall'atto 6)

4. DENUNZIA (NEI PASSAGGI PER CAUSA DI MORTE) del 13/10/2014 - UU Sede LODI (LO) Registrazione Volume 9990 n. 664 registrato in data 07/10/2015 - IN MORTE DI VISCONTI ARMANDO Voltura n. 6180.1/2015 - Pratica n. MN0072616 in atti dal 06/11/2015

5. Atto del 30/10/2019 Pubblico ufficiale FLISI LAURA Sede GONZAGA (MN) Repertorio n. 24054 - CESSIONE DI DIRITTI REALI A TITOLO ONEROSO Nota presentata con Modello Unico n. 9079.1/2019 Reparto PI di MANTOVA in atti dal 07/11/2019

6. Atto del 30/10/2019 Pubblico ufficiale FLISI LAURA Sede GONZAGA (MN) Repertorio n. 24054 - CESSIONE DI DIRITTI REALI A TITOLO ONEROSO Nota presentata con Modello Unico n. 9079.1/2019 Reparto PI di MANTOVA in atti dal 07/11/2019

**Nel documento sono indicati gli identificativi catastali dell'immobile originario dell'attuale**

MOGLIA (F267) (MN)  
Foglio 22 Particella 92

Direzione Provinciale di Mantova  
Ufficio Provinciale - Territorio  
Servizi Catastali

Foglio **22** Particella **91**  
Foglio **22** Particella **20** Subalterno **1**  
Foglio **22** Particella **19**  
Foglio **22** Particella **18**

- **2. VISCONTI Pier Savino**  
**(CF VSCPSV66D08E6480)**  
nato a LODI (LO) il 08/04/1966  
📅 dal 30/06/2022  
Diritto di: Proprieta' per 5/12 (deriva dall'atto 6)

---

*Visura telematica*

*Tributi speciali: Euro 0,90*

---

*Legenda*

*a) D/1: Opifici*

## Catasto fabbricati

# Visura storica per immobile

Situazione degli atti informatizzati dall'impianto meccanografico al 22/02/2024



Immobile di catasto fabbricati



Causali di aggiornamento ed annotazioni

### Informazioni riportate negli atti del catasto al 22/02/2024

**Dati identificativi:** Comune di **MOGLIA (F267) (MN)**

Foglio **22** Particella **20** Subalterno **301**

### Particelle corrispondenti al catasto terreni

Comune di **MOGLIA (F267) (MN)**

Foglio **22** Particella **20**

### Classamento:

Rendita: **Euro 272,69**

Categoria **A/3<sup>a</sup>**, Classe **2**, Consistenza **8 vani**

Foglio **22** Particella **20** Subalterno **301**

**Indirizzo:** VIA VERDI n. 54 Piano T-1

**Dati di superficie:** Totale: **167 m<sup>2</sup>** Totale escluse aree scoperte <sup>b)</sup>: **167 m<sup>2</sup>**

### > Intestati catastali

#### ➤ 1. VISCONTI Pier Savino (CF VSCPSV66D08E6480)

nato a LODI (LO) il 08/04/1966

Diritto di: Proprieta' per 7/12 in regime di separazione dei beni

#### ➤ 2. VISCONTI Pier Savino (CF VSCPSV66D08E6480)

nato a LODI (LO) il 08/04/1966

Diritto di: Proprieta' per 5/12

### > Dati identificativi

 dall'impianto al 23/12/2005

Immobile predecessore

Comune di **MOGLIA (F267) (MN)**

Foglio **22** Particella **20** Subalterno **2**

Impianto meccanografico del 30/06/1987

📅 dal **23/12/2005**  
**Immobile attuale**  
Comune di **MOGLIA (F267) (MN)**  
Foglio **22** Particella **20** Subalterno **301**

VARIAZIONE del 23/12/2005 Pratica n. MN0116121 in atti dal 23/12/2005 DIVERSA DISTRIBUZIONE DEGLI SPAZI INTERNI-RISTRUTTURAZIONE (n. 9228.1/2005)

---

## > Indirizzo

📅 dall'impianto al **23/12/2005**  
**Immobile predecessore**  
Comune di **MOGLIA (F267) (MN)**  
Foglio **22** Particella **20** Subalterno **2**  
VIA VERDI n. 54 Piano P - T - 1  
Partita: **1180**

Impianto meccanografico del 30/06/1987

📅 dal **23/12/2005** al **01/10/2011**  
**Immobile attuale**  
Comune di **MOGLIA (F267) (MN)**  
Foglio **22** Particella **20** Subalterno **301**  
VIA GIUSEPPE VERDI n. 54 Piano T-1

VARIAZIONE del 23/12/2005 Pratica n. MN0116121 in atti dal 23/12/2005 DIVERSA DISTRIBUZIONE DEGLI SPAZI INTERNI-RISTRUTTURAZIONE (n. 9228.1/2005)

📅 dal **01/10/2011**  
**Immobile attuale**  
Comune di **MOGLIA (F267) (MN)**  
Foglio **22** Particella **20** Subalterno **301**  
VIA VERDI n. 54 Piano T-1

VARIAZIONE TOPONOMASTICA del 01/10/2011 Pratica n. MN0162861 in atti dal 01/10/2011 VARIAZIONE DI TOPONOMASTICA RICHIESTA DAL COMUNE (n. 43916.1/2011)

---

## > Dati di classamento

📅 dall'impianto al **01/01/1992**  
**Immobile predecessore**  
Comune di **MOGLIA (F267) (MN)**  
Foglio **22** Particella **20** Subalterno **2**  
Rendita: **Lire 696**  
Categoria **A/4<sup>e</sup>**, Classe **2**, Consistenza **6,0 vani**  
Partita: **1180**

Impianto meccanografico del 30/06/1987

📅 dal **01/01/1992** al **23/12/2005**  
**Immobile predecessore**  
Comune di **MOGLIA (F267) (MN)**  
Foglio **22** Particella **20** Subalterno **2**  
Rendita: **Euro 170,43**  
Rendita: **Lire 330.000**  
Categoria **A/4<sup>e</sup>**, Classe **2**, Consistenza **6,0 vani**

Variazione del quadro tariffario del 01/01/1992

Partita: 1180

📅 dal 23/12/2005 al 23/12/2006

**Immobile attuale**

Comune di **MOGLIA (F267) (MN)**

Foglio **22** Particella **20** Subalterno **301**

Rendita: **Euro 272,69**

Categoria **A/3<sup>ed</sup>**, Classe **2**, Consistenza **8,0 vani**

VARIAZIONE del 23/12/2005 Pratica n. MN0116121 in atti dal 23/12/2005 DIVERSA DISTRIBUZIONE DEGLI SPAZI INTERNI-RISTRUTTURAZIONE (n. 9228.1/2005)

Annotazioni: classamento e rendita proposti (d.m. 701/94)

📅 dal 23/12/2006

**Immobile attuale**

Comune di **MOGLIA (F267) (MN)**

Foglio **22** Particella **20** Subalterno **301**

Rendita: **Euro 272,69**

Categoria **A/3<sup>ed</sup>**, Classe **2**, Consistenza **8,0 vani**

VARIAZIONE NEL CLASSAMENTO del 23/12/2006 Pratica n. MN0123724 in atti dal 23/12/2006 VARIAZIONE DI CLASSAMENTO (n. 9832.1/2006)

Annotazioni: classamento e rendita non rettificati entro dodici mesi dalla data di iscrizione in atti della dichiarazione (d.m. 701/94)

## > Dati di superficie

📅 dal 09/11/2015

**Immobile attuale**

Comune di **MOGLIA (F267) (MN)**

Foglio **22** Particella **20** Subalterno **301**

Totale: **167 m<sup>2</sup>**

Totale escluse aree scoperte : **167 m<sup>2</sup>**

Superficie di Impianto pubblicata il 09/11/2015

Dati relativi alla planimetria : data di presentazione 23/12/2005, prot. n. MN0116121

## > Storia degli intestati dell'immobile

**Dati identificativi: Immobile predecessore - Comune di MOGLIA (F267)(MN) Foglio 22 Particella 20 Sub. 2**

➤ **1. MAGNANI Francesco**

**(CF MGNFNC35R12E089B)**

nato a GONZAGA (MN) il 12/10/1935

📅 dall'impianto al 26/04/1983 antecedente

l'impianto meccanografico

Diritto di: Proprieta' per 500/1000 (deriva dall'atto 1)

1. Impianto meccanografico del 30/06/1987

➤ **2. POZZETTI Velia (CF PZZVLE35R58H143M)**

nata a QUISTELLO (MN) il 18/10/1935

📅 dall'impianto al 26/04/1983 antecedente

l'impianto meccanografico

Diritto di: Proprieta' per 500/1000 (deriva dall'atto 1)

➤ **1. VISCONTI Armando**

**(CF VSCRND29E15D611Z)**

nato a FIORENZUOLA D'ARDA (PC) il 15/05/1929

📅 dal 26/04/1983 al 23/12/2005

Diritto di: Proprieta' (deriva dall'atto 2)

2. Documento del 26/04/1983 Voltura in atti dal 22/10/1987 Repertorio n.: 12739 Rogante M.BINELLI Sede GONZAGA (MN) Registrazione UR Sede SUZZARA (MN) Volume 128 n. 711 del 12/05/1983 (n. 781/1983)

**Dati identificativi: Immobile attuale - Comune di MOGLIA (F267)(MN) Foglio 22 Particella 20 Sub. 301**

- **1. VISCONTI Agostina**  
**(CF VSCGTN59D66E648C)**  
nata a LODI (LO) il 26/04/1959  
📅 dal 01/08/1987 al 13/10/2014  
Diritto di: Proprieta' per 1/12 (deriva dall'atto 3)
- **2. VISCONTI Anna Domenica**  
**(CF VSCNDM70P43E648I)**  
nata a LODI (LO) il 03/09/1970  
📅 dal 01/08/1987 al 13/10/2014  
Diritto di: Proprieta' per 1/12 (deriva dall'atto 3)
- **3. VISCONTI Armando**  
**(CF VSCRND29E15D611Z)**  
nato a FIORENZUOLA D'ARDA (PC) il 15/05/1929  
📅 dal 01/08/1987 al 13/10/2014  
Diritto di: Proprieta' per 8/12 (deriva dall'atto 3)
- **4. VISCONTI Luciano**  
**(CF VSCLCN56H30E648O)**  
nato a LODI (LO) il 30/06/1956  
📅 dal 01/08/1987 al 13/10/2014  
Diritto di: Proprieta' per 1/12 (deriva dall'atto 3)
- **5. VISCONTI Pier Savino**  
**(CF VSCPSV66D08E648O)**  
nato a LODI (LO) il 08/04/1966  
📅 dal 01/08/1987 al 13/10/2014  
Diritto di: Proprieta' per 1/12 (deriva dall'atto 3)
- **1. VISCONTI Armando**  
**(CF VSCRND29E15D611Z)**  
nato a FIORENZUOLA D'ARDA (PC) il 15/05/1929  
📅 dal 23/12/2005 al 01/08/1987  
Diritto di: Proprieta' (deriva dall'atto 4)
- **1. VISCONTI Agostina**  
**(CF VSCGTN59D66E648C)**  
nata a LODI (LO) il 26/04/1959  
📅 dal 13/10/2014 al 30/10/2019  
Diritto di: Proprieta' per 1/12 (deriva dall'atto 5)
- **2. VISCONTI Anna Domenica**  
**(CF VSCNDM70P43E648I)**  
nata a LODI (LO) il 03/09/1970  
📅 dal 13/10/2014 al 30/10/2019  
Diritto di: Proprieta' per 1/12 (deriva dall'atto 5)
- **3. VISCONTI Luciano**  
**(CF VSCLCN56H30E648O)**  
nato a LODI (LO) il 30/06/1956  
📅 dal 13/10/2014 al 30/10/2019  
Diritto di: Proprieta' per 5/12 (deriva dall'atto 5)
- **4. VISCONTI Pier Savino**  
**(CF VSCPSV66D08E648O)**  
nato a LODI (LO) il 08/04/1966
- 3. DENUNZIA (NEI PASSAGGI PER CAUSA DI MORTE) del 01/08/1987 - UU Sede LODI (LO) Registrazione Volume 9990 n. 663 registrato in data 07/10/2015 - IN MORTE DI ASTI GIUSEPPINA Voltura n. 6178.1/2015 - Pratica n. MN0072604 in atti dal 06/11/2015
- 4. VARIAZIONE del 23/12/2005 Pratica n. MN0116121 in atti dal 23/12/2005 DIVERSA DISTRIBUZIONE DEGLI SPAZI INTERNI-RISTRUTTURAZIONE (n. 9228.1/2005)
- 5. DENUNZIA (NEI PASSAGGI PER CAUSA DI MORTE) del 13/10/2014 - UU Sede LODI (LO) Registrazione Volume 9990 n. 664 registrato in data 07/10/2015 - IN MORTE DI VISCONTI ARMANDO Voltura n. 6180.1/2015 - Pratica n. MN0072616 in atti dal 06/11/2015

Direzione Provinciale di Mantova  
Ufficio Provinciale - Territorio  
Servizi Catastali

📅 dal 13/10/2014 al 30/10/2019  
Diritto di: Proprieta' per 5/12 (deriva dall'atto 5)

➤ **1. VISCONTI Pier Savino**  
**(CF VSCPSV66D08E6480)**  
nato a LODI (LO) il 08/04/1966

📅 dal 30/10/2019  
Diritto di: Proprieta' per 7/12 in regime di  
separazione dei beni (deriva dall'atto 6)

➤ **2. VISCONTI Pier Savino**  
**(CF VSCPSV66D08E6480)**  
nato a LODI (LO) il 08/04/1966

📅 dal 30/10/2019  
Diritto di: Proprieta' per 5/12 (deriva dall'atto 6)

6. Atto del 30/10/2019 Pubblico ufficiale FLISI LAURA  
Sede GONZAGA (MN) Repertorio n. 24054 -  
CESSIONE DI DIRITTI REALI A TITOLO ONEROSO  
Nota presentata con Modello Unico n. 9079.1/2019  
Reparto PI di MANTOVA in atti dal 07/11/2019

---

Visura telematica

Tributi speciali: Euro 0,90

---

#### Legenda

- a) A/3: Abitazioni di tipo economico
- b) Escluse le "superfici di balconi, terrazzi e aree scoperte pertinenziali e accessorie, comunicanti o non comunicanti"  
- cfr. Provvedimento del Direttore dell'Agenzia delle Entrate 29 marzo 2013
- c) A/4: Abitazioni di tipo popolare
- d) A/3: Abitazioni di tipo economico

**Agenzia delle Entrate**  
**CATASTO FABBRICATI**  
Ufficio provinciale di  
Mantova

Dichiarazione protocollo n. MN0026568 del 30/06/2022  
Comune di Moglia  
Via Croce B. civ. 10

Identificativi Catastali:  
Sezione:  
Foglio: 22  
Particella: 18  
Subalterno: 1

Compilata da:  
Borghesi Paolo  
Iscritto all'albo:  
Geometri  
Prov. Modena N. 2394

Scala 1: 500

# PIANO TERRA

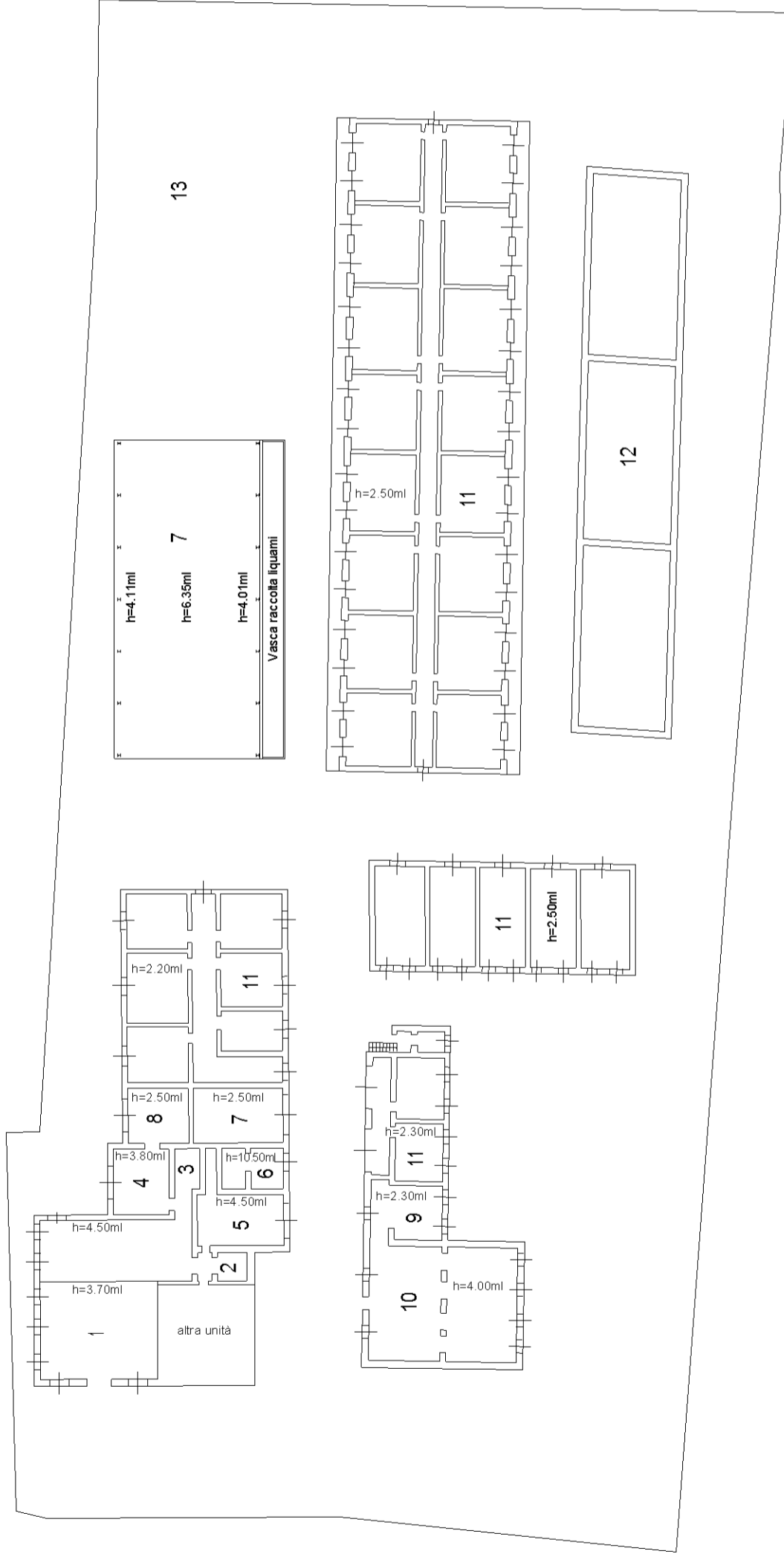

## Legenda

- 1 Sala Latte
- 2 cella frigorifera
- 3 sala scrematrice
- 4 sala aspersori
- 5 preparazione alimenti
- 6 silos cereali
- 7 deposito
- 8 locale caldaia
- 9 salamoia
- 10 magazzino formaggio
- 11 porciata
- 12 vasche liquami
- 13 area di manovra



**Agenzia delle Entrate  
CATASTO FABBRICATI  
Ufficio Provinciale di  
Mantova**

Dichiarazione protocollo n. MN0026568 del 30/06/2022	
Comune di Moglia	
Via Croce B.	civ. 10
Identificativi Catastali:	Compilata da: Borghi Paolo
Sezione:	Iscritto all'albo: Geometri
Foglio: 22	Prov. Modena
Particella: 18	N. 2394
Subalterno: 1	

Planimetria
Scheda n. 2      Scala 1:500

**PIANO PRIMO  
SOTTOSTRADA**

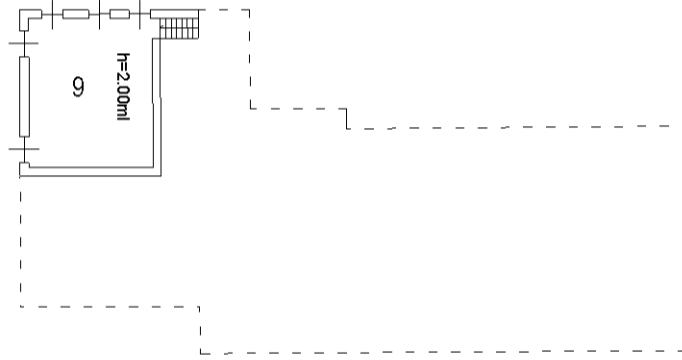

**PIANO PRIMO**

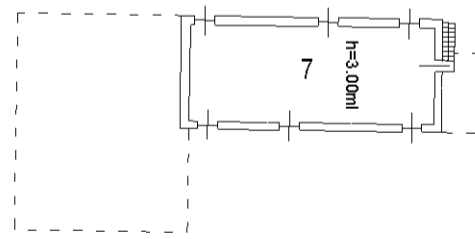

iprau 01

Catasto dei Fabbricati - Situazione al 22/02/2024 - Comune di MOGLIA(F267) - < Foglio 22 - Particella 19 - Subalterno 1 > - Uju graffiata  
VIA CROCE B. n. 10 Piano S1-T - 1

**Agenzia del Territorio  
CATASTO FABBRICATI  
Ufficio Provinciale di  
Mantova**

Dichiarazione protocollo n. MN0116121 del 23/12/2005	
Planimetria di u.i.u. in Comune di Moglia	
Via Verdi	civ. 54
Identificativi Catastali:	Compilata da: Portioli Tonino
Sezione:	Iscritto all'albo: Geometri
Foglio: 22	Prov. Mantova
Particella: 20	N. 1296
Subalterno: 301	

Scheda n. 1      Scala 1:200

PIANTA PIANO TERRA



PIANTA PIANO PRIMO



Catasto dei Fabbricati - Situazione al 22/02/2024 - Comune di MOGLIA(F267) - < Foglio 22 - Particella 20 - Subalterno 301 >  
VIA VERDI n. 54 Piano T-1