

**Agenzia del Territorio  
CATASTO FABBRICATI  
Ufficio Provinciale di  
Milano**

Dichiarazione protocollo n. MI0643833 del 18/07/2008

Planimetria di u.i.u. in Comune di **Marcallo Con Casone**

**Via Gabriele D'annunzio**

civ. SNC

Identificativi Catastali:

Sezione:

Foglio: **3**

Particella: **444**

Subalterno: **6**

Compilata da:

**Grassi Marco**

Iscritto all'albo:

**Architetti**

Prov. **Milano**

**N. 10663**

Scheda n. **1**

Scala **1:200**

### PIANO PRIMO

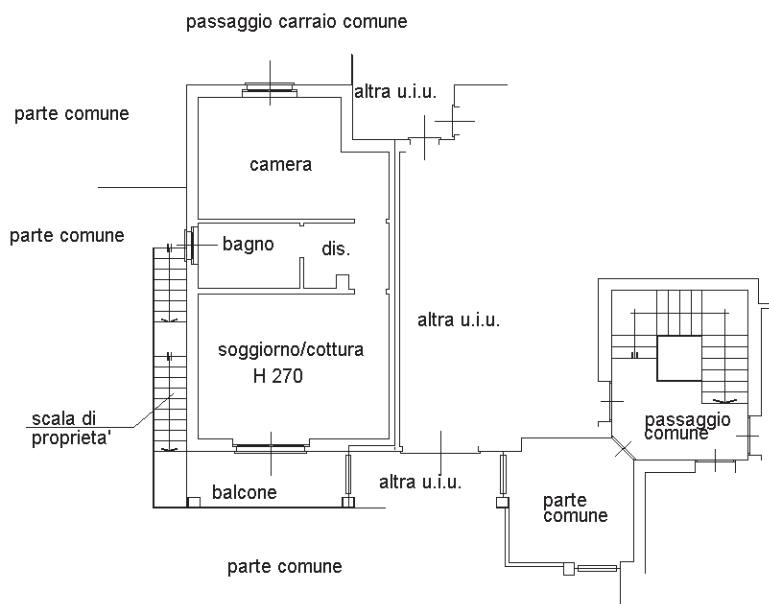

Ultima planimetria in atti

