

DOCUMENTAZIONE FOTOGRAFICA LOTTO 1



Foto 1



Foto 2



Foto 3



Foto 4



Foto 5



Foto 6



Foto 7



Foto 8



Foto 9



Foto 10



Foto 11



Foto 12



Foto 13



Foto 14



Foto 15



Foto 16

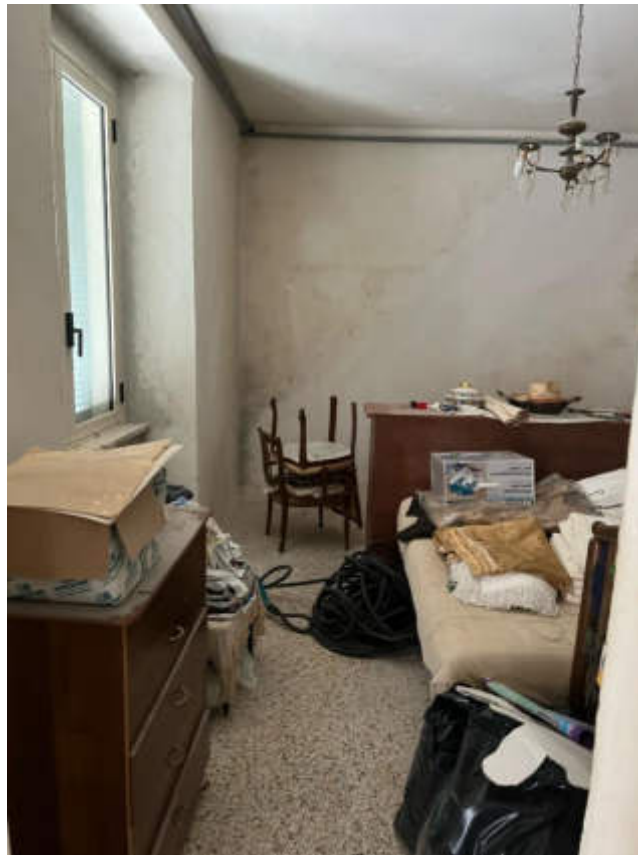

Foto 19



Foto 20



Foto 21



Foto 22 Sub. 4



Foto 23 Sub. 4



Foto 24 Manufatto autorizzato con licenza n° 44 del 30.11.1972 e licenza n. 156 del 29.05.1977
ma non censito al catasto



Foto 25 Manufatto autorizzato con licenza n° 44 del 30.11.1972 e licenza n. 156 del 29.05.1977
ma non censito al catasto



Foto 26 Manufatto autorizzato con licenza n° 44 del 30.11.1972 e licenza n. 156 del 29.05.1977
ma non censito al catasto



Foto 27 Manufatto autorizzato con licenza n° 44 del 30.11.1972 e licenza n. 156 del 29.05.1977 ma non censito al catasto _Tettoia posticcia D



Foto 28 Manufatto abusivo B



Foto 29 Tettoia posticcia C



Foto 30 Tettoia posticcia C e manufatto abusivo B



Foto 31



Foto 32





Foto 32

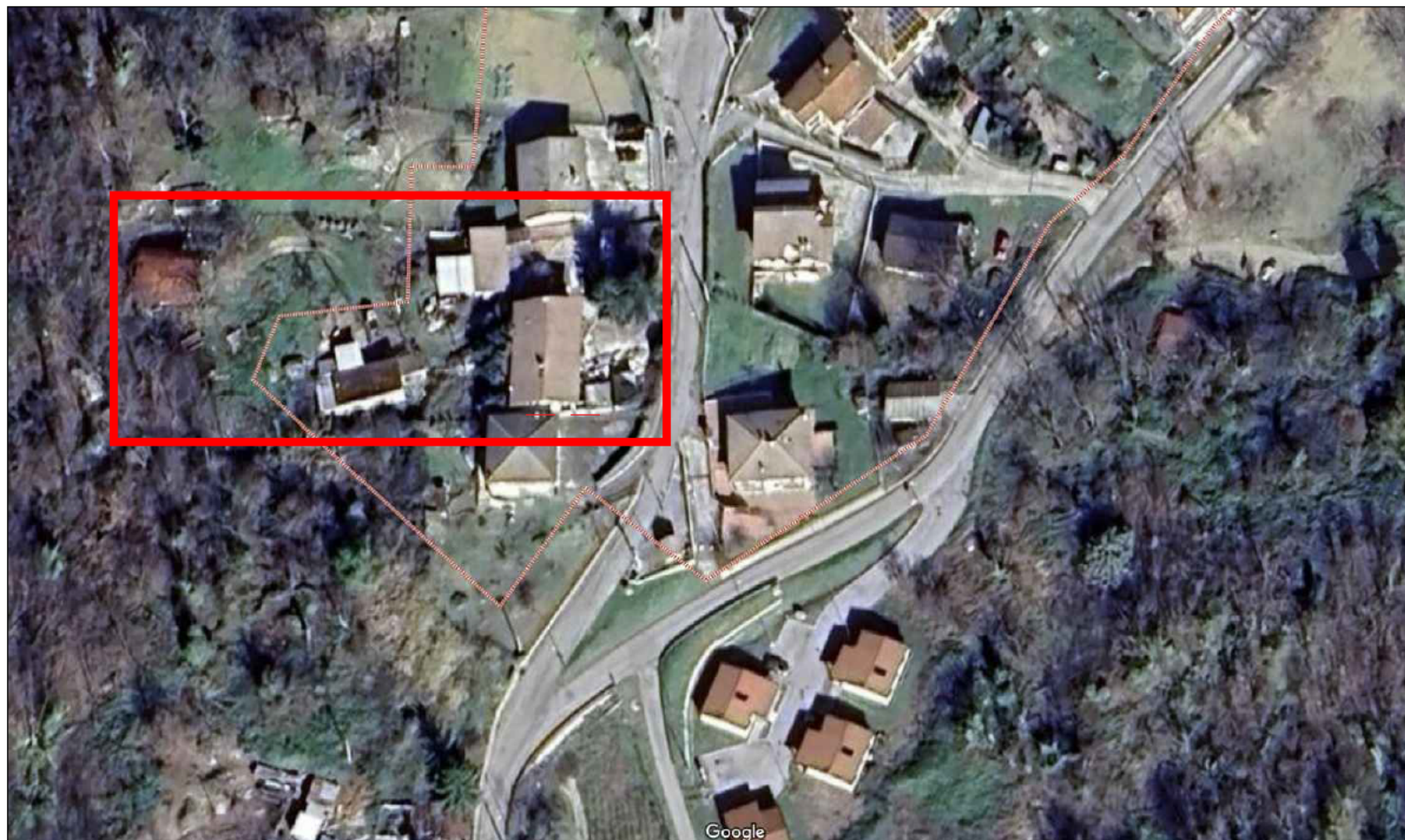

Foto 33 Sub. 5 Manufatto Inagibile

LOTTO 1
Comune di Cortino
Frazione Casanova
Fg. 38 P.IIa 583-387-478



TRIBUNALE DI TERAMO LIQUIDAZIONE CONTROLLATA - n° 18/2025	
COMUNE di CORTINO (TE)	
Orientamento Nord 	Il Coadiutore Tecnico (Cav. Geom. Osvaldo Reginelli)  <i>Osvaldo Reginelli</i>