

**TRIBUNALE DI MARSALA**  
**SEZIONE ESECUZIONI IMMOBILIARI**

**OGGETTO:**

ESECUZIONE IMMOBILIARE N. 164/2024

Rilievo di un immobile  
sito in Mazara del Vallo  
Via J.S. Bach n. 21  
annotato al N.C.E.U.  
FM. 175 particella 614 sub 1- 2 - 3

**RILIEVO**

**ELABORATI GRAFICI**

**IL TECNICO C.T.U.**

**F.to Geom. Giovanni Laudicina**

**Mazara del Vallo Lì 10/04/2025**



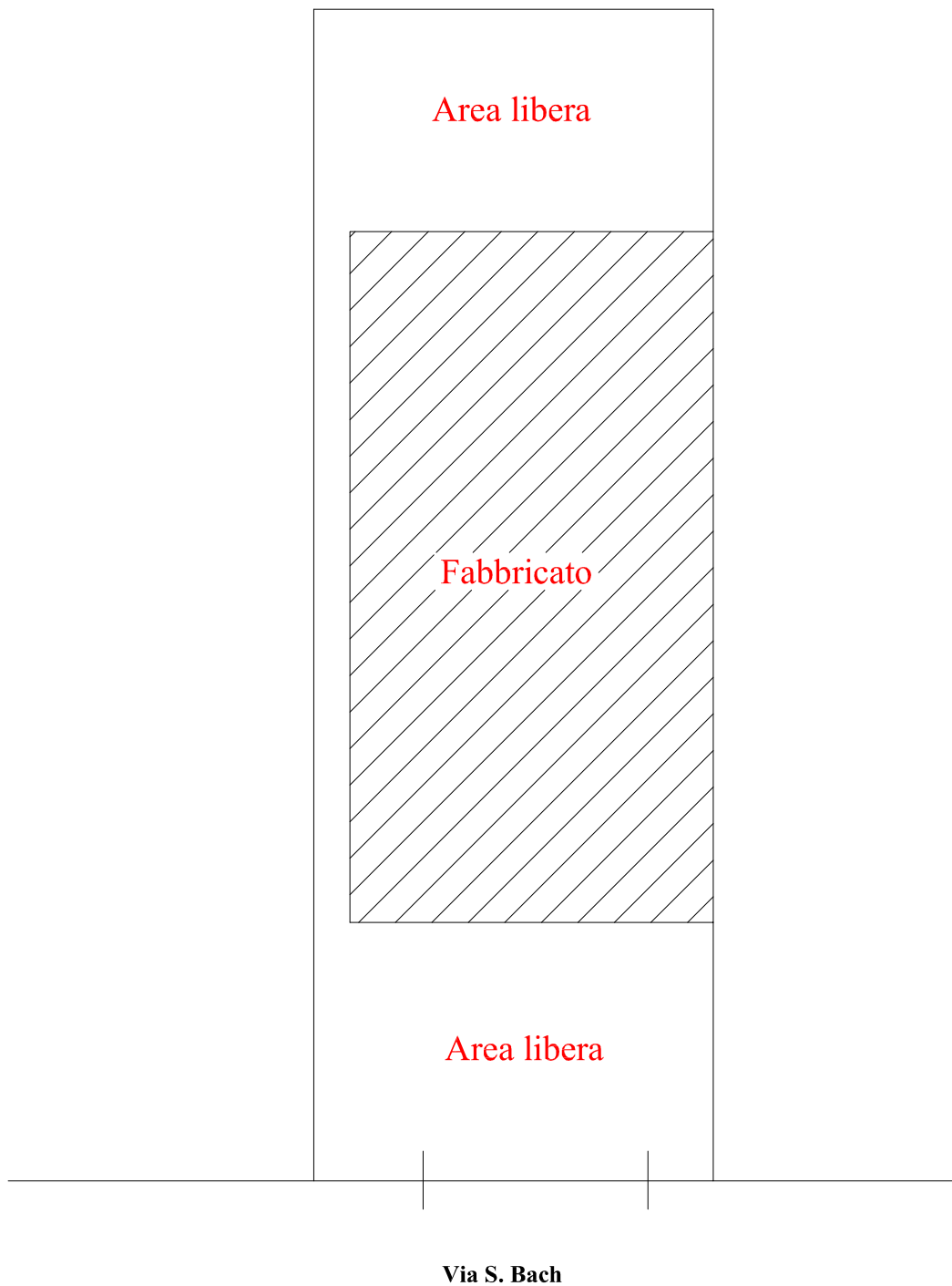

**PLANIMETRIA GENERALE**

**Scala 1 : 200**



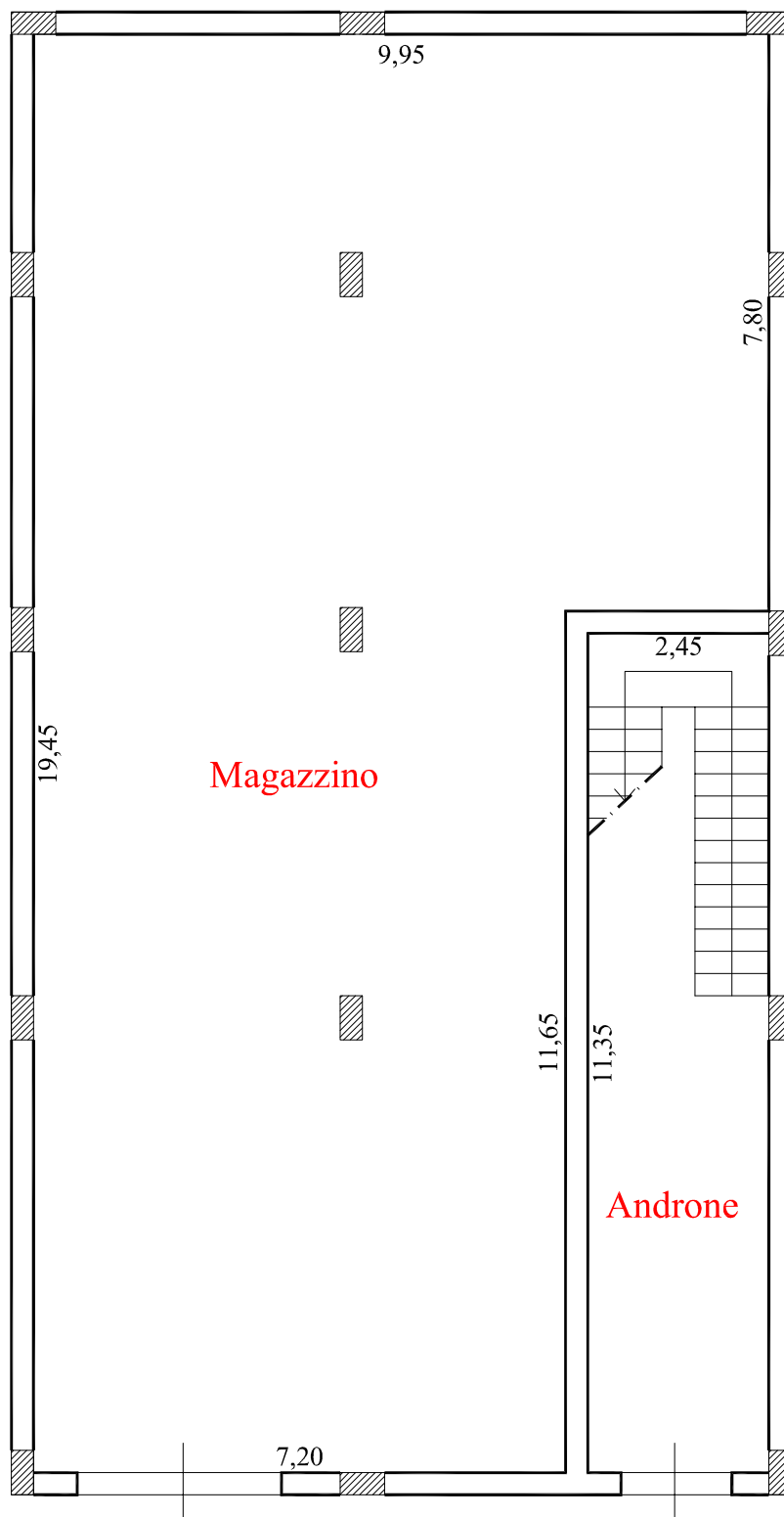

## PIANTA PIANO TERRA

Scala 1 : 100



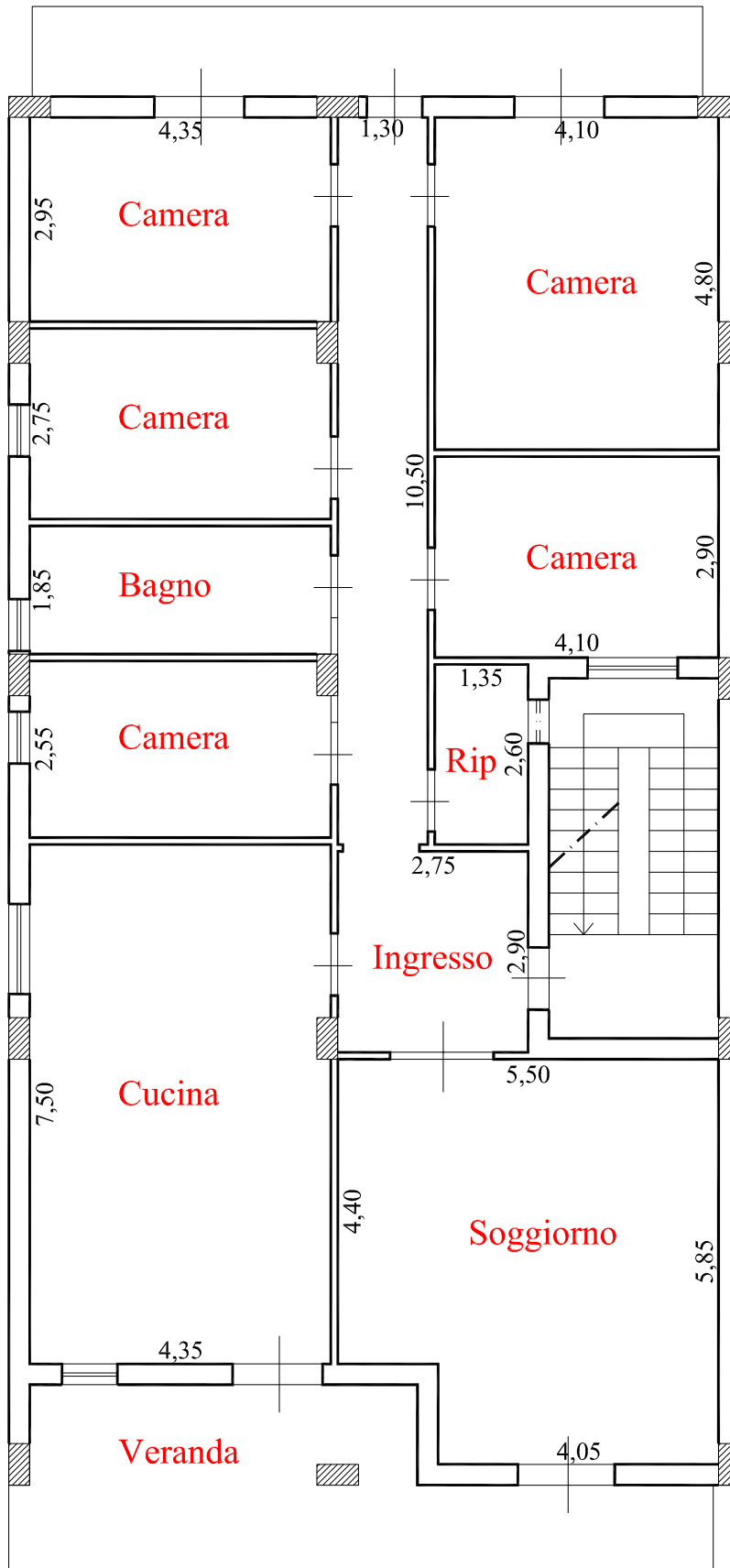

**PIANTA PIANO PRIMO**

Scala 1 : 100



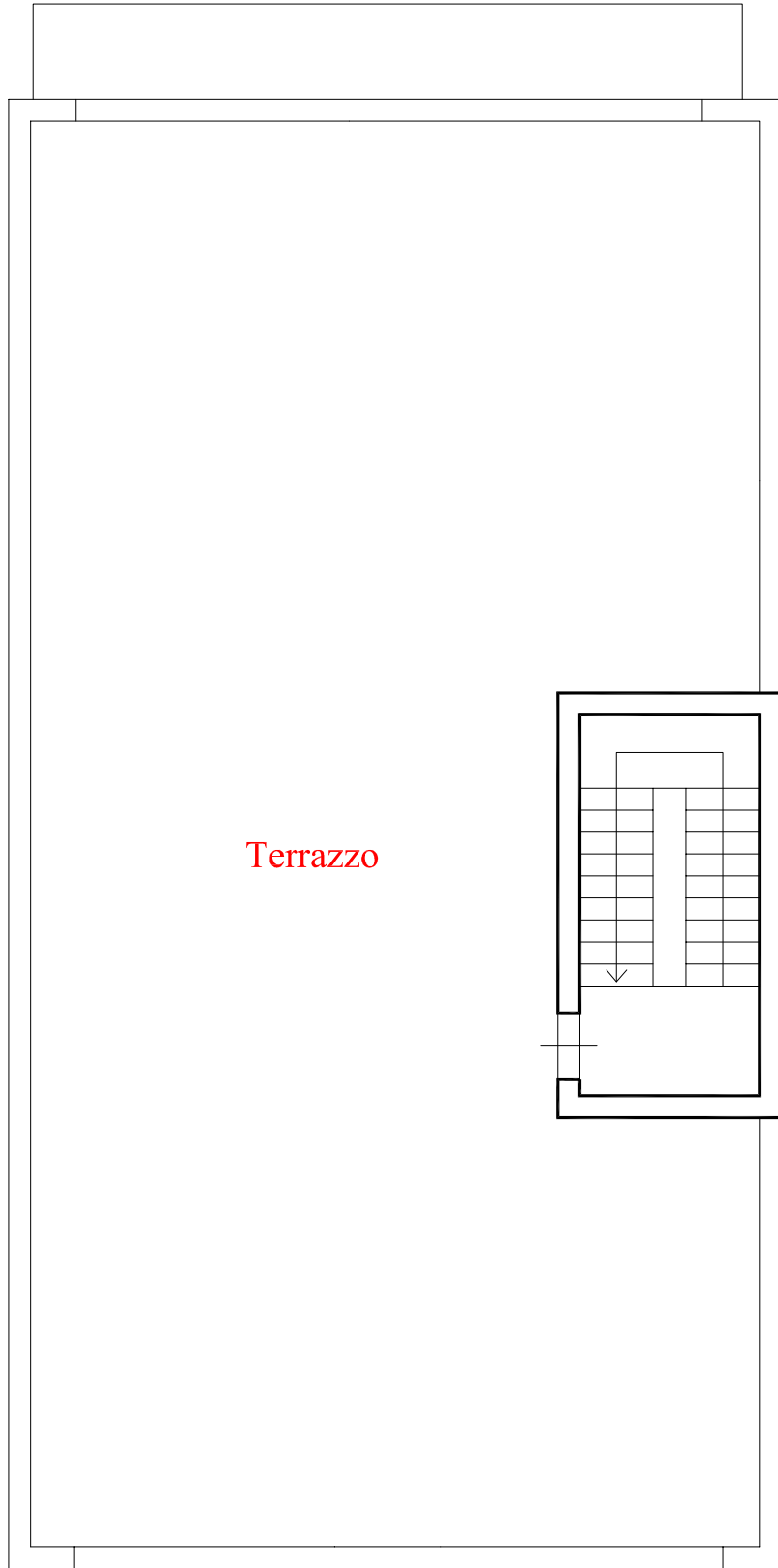

Terrazzo

**PIANTA PIANO COPERTURA**

Scala 1 : 100

