

MARTA VISONE
architetto
PEC: marta.visone@archiworldpec.it

VIA L. MANARA N. 25
26010 AZZANELLO (CR)
TEL. 0374.66835
CELL. 338.9853026

TRIBUNALE DI CREMONA
RGE - 102/2024

All_010_

IMMOBILE	CASTELVERDE (CR), VIA BERGAMO N. 62- FG. 24, MAPP. 170/I E 170/2		
OGGETTO	PIANO T-I		
TAV. 1/3	SCALA 1:100	DATA SOPRALLUOGO:	2 DICEMBRE 2024

PIANO TERRA

Fig. 24 - mapp. 170 sub. 1

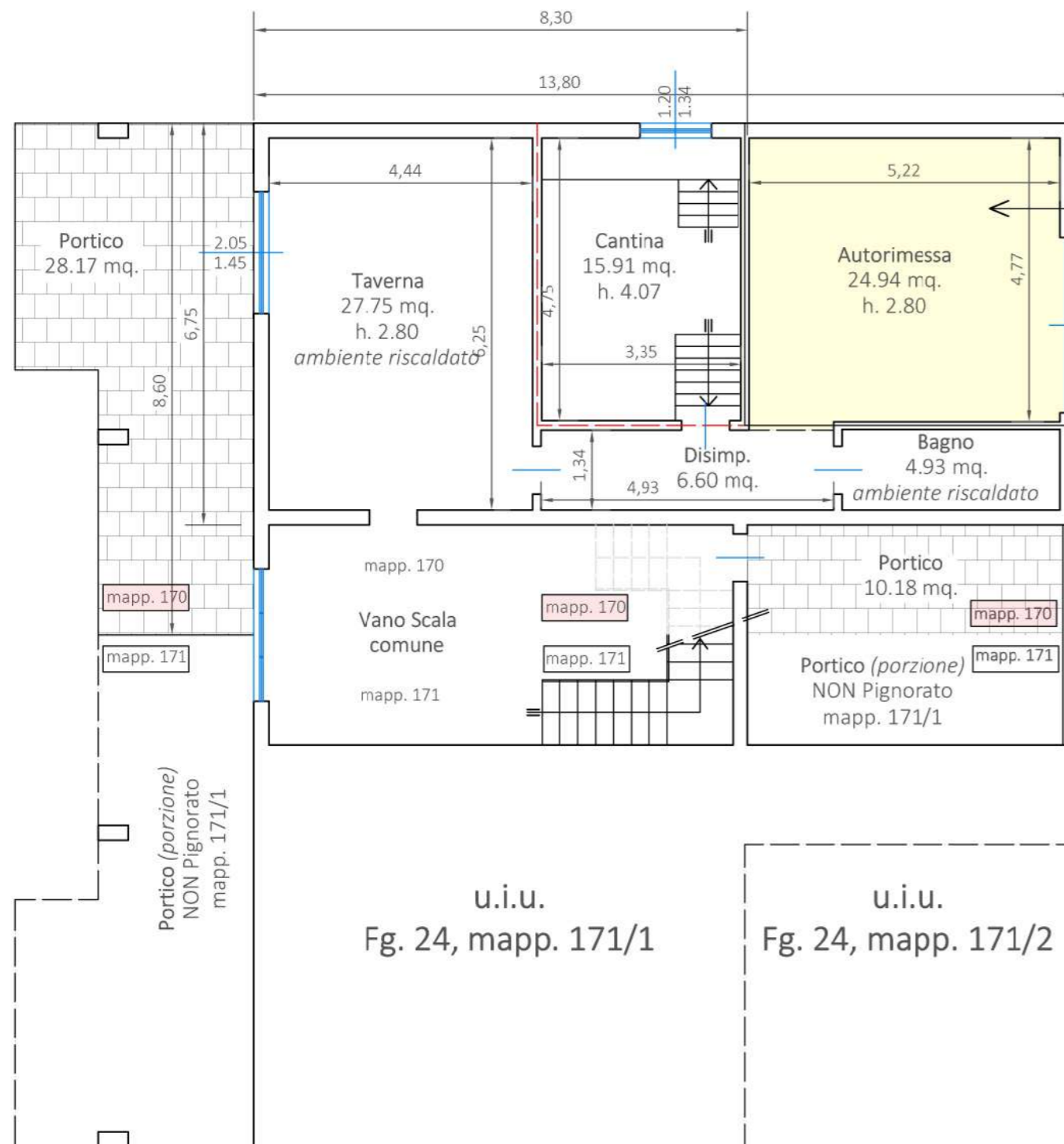
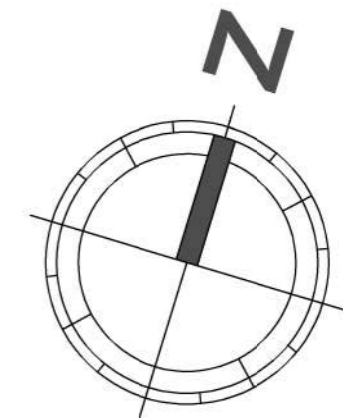

Fig. 24,
mapp. 170 sub. 2



Immobile al mapp. 170/1 - Abitazione P. T e 1

- Sup. Lorda Residenziale, mq.:	47.25 (P.T.) + 122.11 (P.1) =	P.T-1 Abitazione	169,36 mq.
- Altre Sup. Accessorie alla Residenza - mq.:		P.T. Cantina	17.75 mq.
		P.1 Terrazzo	16.60 mq.
		P.1 Balcone	4.48 mq.

A questo appartamento spetta quota parte delle superfici e aree comuni agli immobili ricadenti sul mapp. 170, quali: l'area esclusiva al mapp. 170 (giardino) di 575,00 mq. catastali (compreso sedime del fabbricato), **del portico d'ingresso e sul retro, del vano scala solo per la porzione ricadente sul mapp. 170 e del mapp. 209 (BCNC al mapp. 170 sub. 1, 2 e 3) di 125,00 mq. catastali, quest'ultimo non trascritto tra i beni pignorati.**

MARTA VISONE
architetto
PEC: marta.visone@archiworldpec.it

VIA L. MANARA N. 25
26010 AZZANELLO (CR)
TEL. 0374.66835
CELL. 338.9853026

TRIBUNALE DI CREMONA
RGE - 102/2024

All_010_

IMMOBILE

CASTELVERDE (CR), VIA BERGAMO N. 62 - FG. 24, MAPP. 170/I E 170/2

OGGETTO

PIANO T-I

TAV. 2/3

SCALA 1:100

DATA SOPRALLUOGO:

2 DICEMBRE 2024

PIANO PRIMO

Fig. 24 - mapp. 170 sub. 1

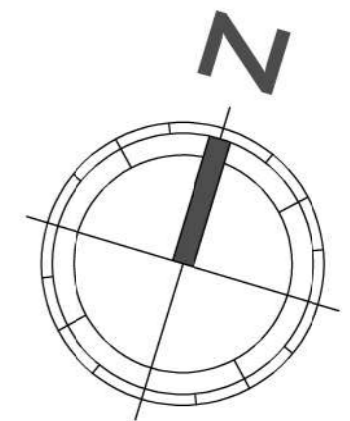
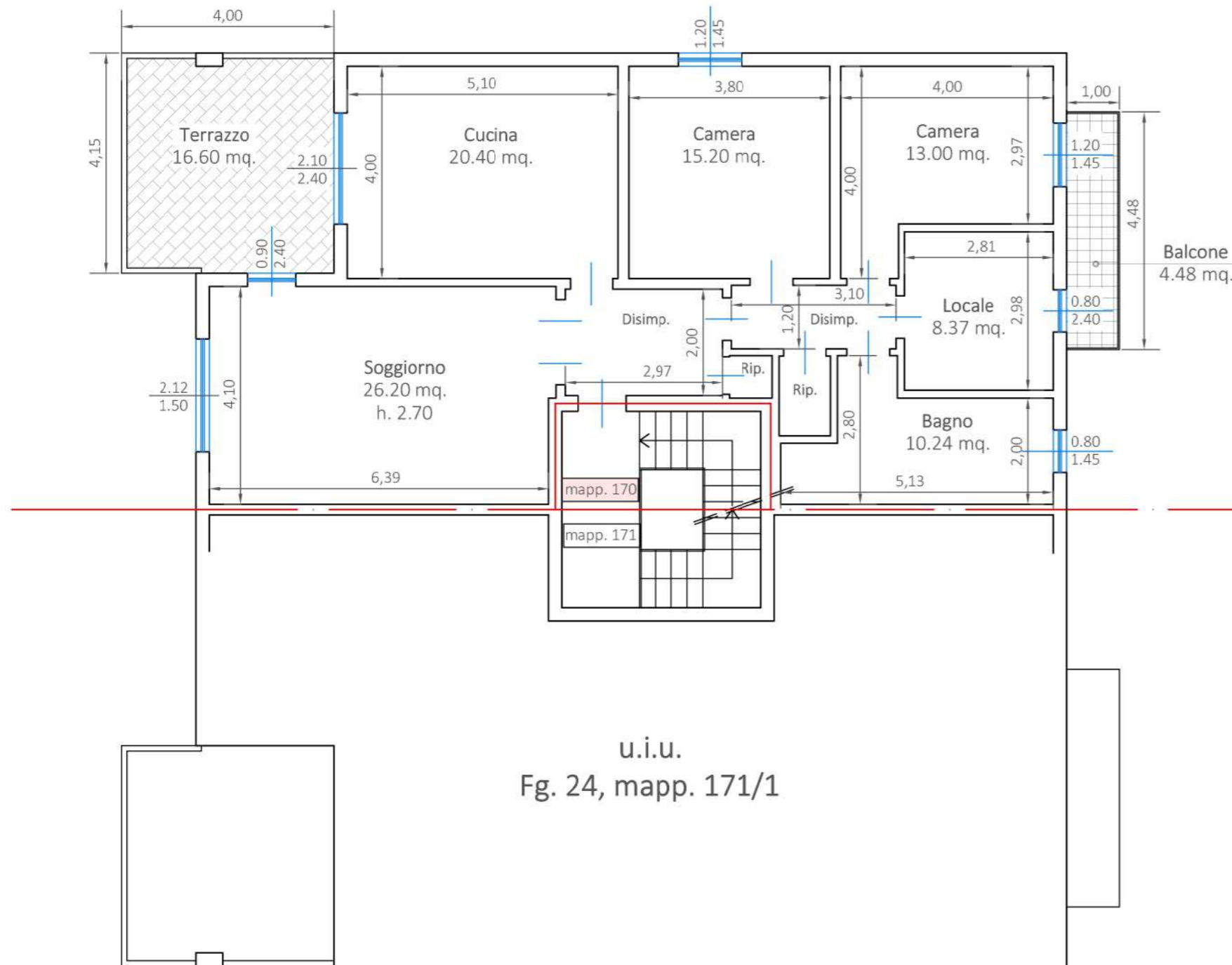

MARTA VISONE architetto PEC: marta.visone@archiworldpec.it		VIA L. MANARA N. 25 26010 AZZANELLO (CR) TEL. 0374.66835 CELL. 338.9853026		TRIBUNALE DI CREMONA RGE - 102/2024		All_010_	
IMMOBILE		CASTELVERDE (CR), VIA BERGAMO N. 62 - FG. 24, MAPP. 170/I E 170/2					
OGGETTO		PIANO T-I					
TAV. 3/3		SCALA NON IN SCALA		DATA SOPRALLUOGO:		2 DICEMBRE 2024	

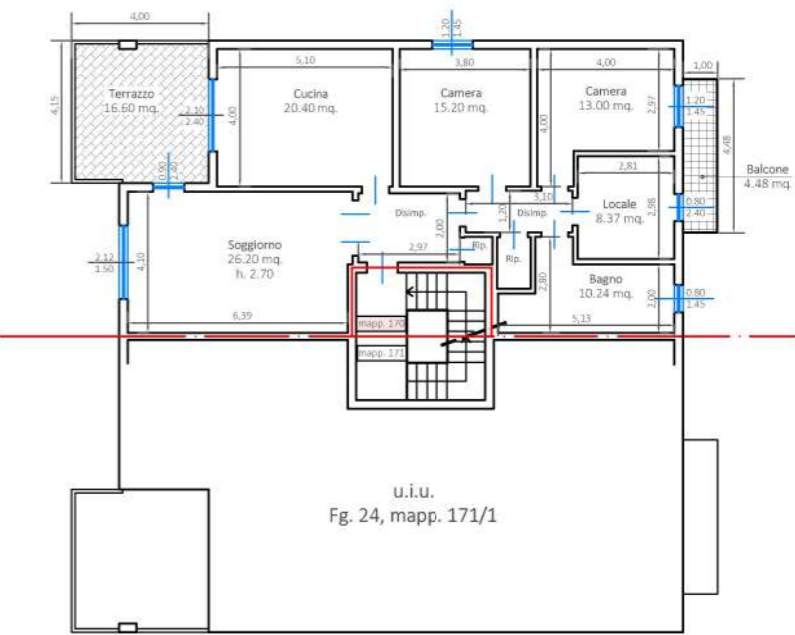
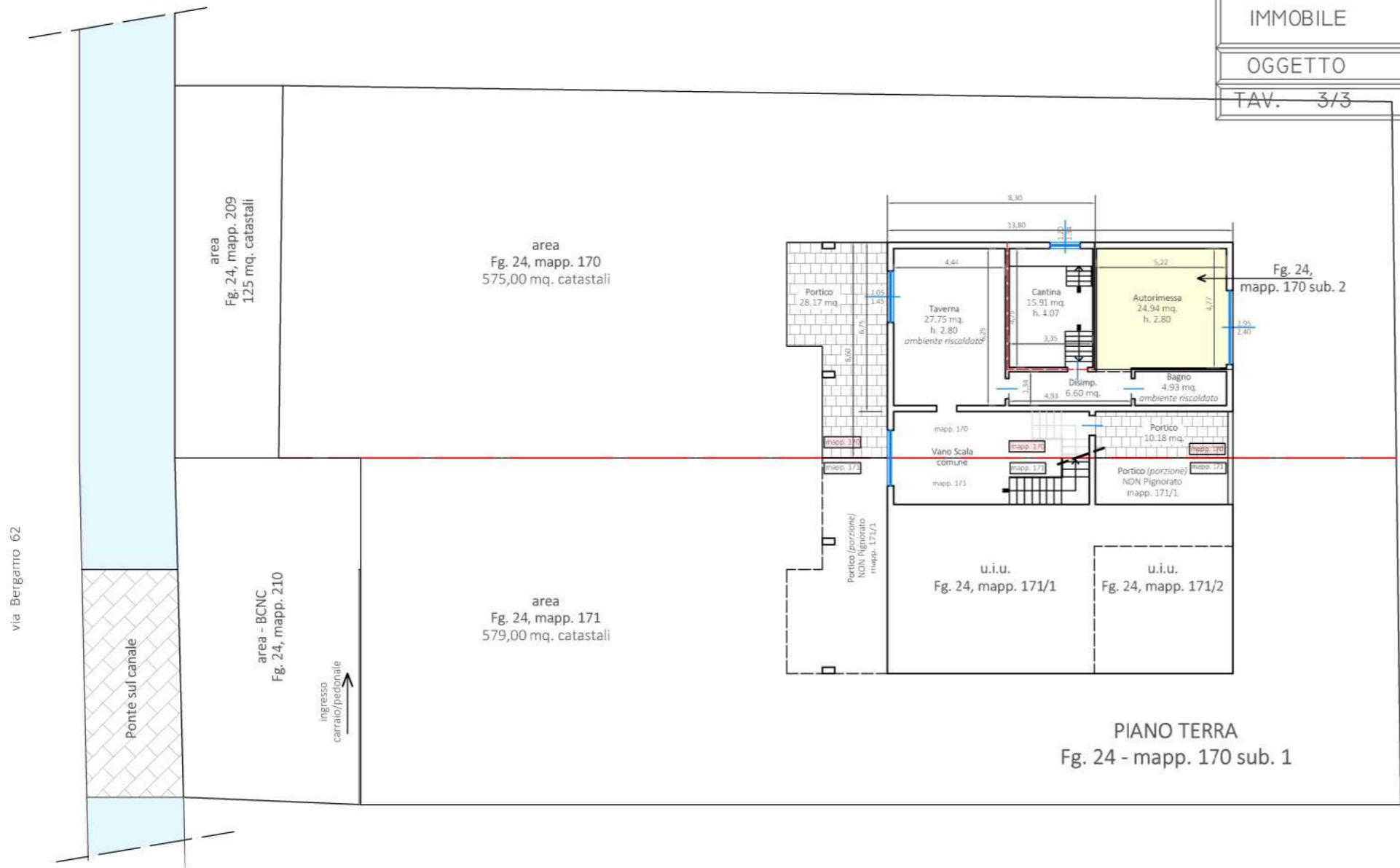

PIANO PRIMO
 Fig. 24 - mapp. 170 sub. 1



