

Allegato "C" alla raccolta M. 18.120

ATTESTATO DI PRESTAZIONE ENERGETICA

(ai sensi del comma 2, dell'articolo 8, del decreto legislativo 19 agosto 2005, n.192 e successive mm. e ii.)

1. INFORMAZIONI GENERALI

Nuova costruzione	<input type="checkbox"/>	Passaggio di proprietà	<input checked="" type="checkbox"/>	Riqualificazione energetica	<input checked="" type="checkbox"/>
Riferimenti catastali		NCEU DI LUCERA - Foglio n° 78 - p.lla 778 sub. 14			

1.1 EDIFICIO

Tipologia edilizia	edificio residenziale				Foto dell'edificio (non obbligatoria)
Tipologia costruttiva	a scheletro indipendente in cls armato				
Anno di costruzione	2003	Numero di appartamenti	24		
Volume lordo riscaldato V [m ³]	443	Superficie utile m ²	128		
Superficie disperdente S [m ²]	143	Zona climatica/GG	D	1473	
Rapporto S/V	0,3	Destinazione d'uso	Residenziale		

1.2 IMPIANTI

Riscaldamento	Anno di installazione	2003	Tipologia	autonomo
	Potenza nominale (kW)	22	Combustibile	gas naturale
Acqua calda sanitaria	Anno di installazione	" "	Tipologia	" "
	Potenza nominale (kW)	" "	Combustibile	" "
Raffrescamento	Anno di installazione		Tipologia	
	Potenza nominale (kW)		Combustibile	
Fonti rinnovabili	Anno di installazione		Tipologia	
	Energia annuale prodotta (kWh _e /kWh _t)		Combustibile	

1.3 PROPRIETA'

Proprietà	Di Letizia Michele, D'amico Daniela	Telefono	" "
Indirizzo	Via N. CAMPANILE, 85	email	

1.4 PROGETTAZIONE

Progettista/i architettonico			
Indirizzo		telefono/e-mail	
Progettista/i impianti			
Indirizzo		telefono/e-mail	

13. COSTRUZIONE

Costruttore	Immobiliare AEDES		
Indirizzo	via Carmine Vecchio Lucera (FG)	telefono/e-mail	
Direttore/i dei lavori			
Indirizzo		telefono/e-mail	

Gerardo J. Arco

Ingénieur Ammuniata

[Handwritten signature]



2. GRAFICO DELLE PRESTAZIONI ENERGETICHE GLOBALI E PARZIALI

EMISSIONI DI CO₂

8,449 kgCO₂/m²anno

PRESTAZIONE ENERGETICA RAGGIUNGIBILE

-33,8 kWh/m²anno

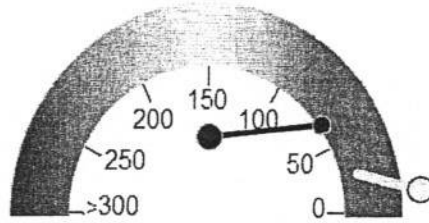

PRESTAZIONE ENERGETICA GLOBALE

15,8 kWh/m²anno

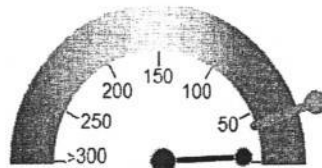

PRESTAZIONE RISCALDAMENTO

4,4 kWh/m²anno

LIMITE DI LEGGE

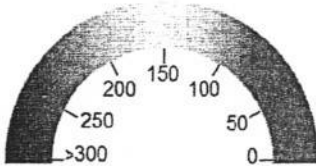

PRESTAZIONE RAFFRESCAMENTO

..... kWh/m²anno

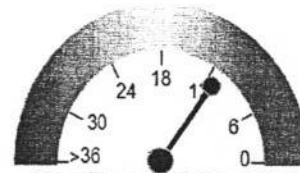

PRESTAZIONE ENERGETICA ACQUA CALDA

11,4 kWh/m²anno

3. DATI PRESTAZIONI ENERGETICHE PARZIALI

8.1 RAFFRESCAMENTO		8.2 RISCALDAMENTO		8.3 ACQUA CALDA SANITARIA	
Indice energia primaria (Epe)		Indice energia primaria (Epi)	4,4	Indice energia primaria (Epacs)	11,4
Indice energia primaria limite di legge		Indice en. primaria limite di legge (d.lgs 192/05)	30,9		
Indice involucro (Epe,invol)		Indice involucro (Epi,invol)		Fonti rinnovabili	
Rendimento Impianto		Rendimento medio stagionale impianto η_g	0,3		
Fonti rinnovabili		Fonti rinnovabili			

6. RACCOMANDAZIONI

Interventi	Prestazione Energetica/Classe a valle del singolo intervento	Tempo di ritorno (anni)
1)		
2)		
3)		
4)		
5)		
PRESTAZIONE ENERGETICA RAGGIUNGIBILE		
..... kWh/m ² anno	 (<10anni)



Dente G. Creso

Comitato Amministrativo

Elaborato da W



5. CLASSIFICAZIONE PROPOSTA

CLASSE ENERGETICA PROPOSTA

A+

5.1 METODOLOGIA DI CALCOLO ADOTTATA

Metodo Semplificato (Allegato 2 - Linee Guida)

5.2 QUALITÀ INVOLUCRO PROPOSTA (Raffrescamento)

I

II

III

IV

V

6. NOTE

Io sottoscritto **dr. ing. Giancarlo ORLANDO**, consapevole delle responsabilità assunte in relazione ai contenuti del presente attestato di prestazione energetica ai sensi degli artt. 359, 481 del Codice Penale, DICHIARO di poter svolgere con indipendenza ed imparzialità di giudizio, l'attività di soggetto certificatore per il sistema edificio/impianto di cui al punto 1 "informazioni generali" vista l'assenza di conflitti di interesse come esplicitati nel DPR n.75 del 16 aprile 2013, articolo 3, comma 1, lettere a) e b).



7. TECNICO ABILITATO

Nome e cognome / Denominazione	Ing. Giancarlo ORLANDO		
Indirizzo	Via R. Pastore, 34	telefono/e-mail	
Titolo	INGEGNERE	ordine/iscrizione	Ingegneri prov. di foggia / 2118
Ruolo rispetto all'edificio	cfr. all.to dichiarazione di indipendenza		

16. DATI IN INGRESSO

Progetto energetico	<input type="checkbox"/>	Rilievo sull'edificio	<input checked="" type="checkbox"/>
Provenienza e responsabilità	planimetrie catastali		

17. SOFTWARE

Denominazione	DOCET 2	Produttore	CNR-ITC ed ENEA
Dichiarazione di rispondenza e garanzia di scostamento massimo dei risultati conseguiti inferiore al +/- 5% rispetto ai valori della metodologia di calcolo di riferimento nazionale (UNI/TS 11300) fornita da			
Metodologia di calcolo di riferimento nazionale DOCET, sulla base delle norme tecniche UNI TS 11300			

Data asseverazione del

Tecnico abilitato:

18/05/2015



Firma del Tecnico abilitato

Giuseppe D'Amico
dante d'Amico

Giuseppe D'Amico



DICHIARAZIONE SOSTITUTIVA
AI SENSI DEL D.P.R. N. 445/2000

Il sottoscritto **ORLANDO GIANCARLO** nato a BARI il 26/04/1970, *come da allegata copia del documento di identità*, codice fiscale RLNGCR70D26A662E,

consapevole, ai sensi dell'art. 76 del D.P.R. n. 445/2000, delle responsabilità e sanzioni, previste dal codice penale e dalle leggi speciali in materia, in caso di dichiarazioni mendaci e formazione o uso di atti falsi, ed assumendone piena responsabilità ai sensi degli artt. 46 e 47 del citato D.P.R. n. 445/2000;

DICHIARA

ai sensi dell'art. 15 del Decreto Legislativo n. 192 del 19 agosto 2005, così come modificato dal decreto Legge n. 63 del 4 giugno 2013,

che l'**ATTESTATO DI PRESTAZIONE ENERGETICA** riferito all'immobile sito nel Comune di Lucera (FG) alla via N. Campanile.n° 85 riportato in catasto al foglio n° 78 p.la 778 sub. 14 di proprietà del sig. Di Letizia Michele per una quota pari al 50%,

è reso sotto forma di dichiarazione sostitutiva di atto notorio ai sensi dell'art. 47 del Testo Unico delle disposizioni legislative e regolamentari in materia di documentazione amministrativa, di cui al Decreto n. 445 del Presidente della Repubblica del 28 febbraio 2000.

Lucera, li 18/05/2015



Il Dichiarante



Dante G' Arco

Amministratore

[Handwritten signature]



Cognome ORLANDO
 Nome GIANCARLO
 nato il 26/04/1970
 (atto n. 169 p. I SA 1970)
 a BARI (BA)
 Cittadinanza ITALIANA
 Residenza VOLTURARA APPULA
 Via CONTRADA LIVAGNI
 Stato civile STATO LIBERO
 Professione INGEGNERE

CONNOTATI E CONTRASSEGNI SALIENTI

Statura m. 1,92
 Capelli brizzolati
 Occhi castani
 Segni particolari NESSUNO



Firma del titolare *Giancarlo Orlando*
 VOLTURARA APPULA il 22/01/2015

Impronta del dito indice sinistro

IL SINDACO
 L'UFFICIO DI ANAGRAFIA E STATO CIVILE
 di Montanaro Riccardo
 COMUNE DI VOLTURARA APPULA (FG)



Dando G. Cuneo
Avvocato Amministrato

Luciano Mattia



Io sottoscritto **dottor Luciano Mattia FOLLIERI** fu Mario, notaio in Lucera, iscritto nel ruolo dei distretti notarili riuniti di Foggia e Lucera, dichiaro e certifico che la presente copia è conforme all'originale, firmato come per legge, nei miei rogiti, che si rilascia

Lucera.

21-05-2021

Luciano Mattia

