

**Ing. Nicola Gobbi**

Via Ettore Ricci, 8 - 62100 Macerata

CF: GBBNCL84T15E783C PI: 01844600435

☎ +39 349 3125336; 073334366 • [nicolagobbi@libero.it](mailto:nicolagobbi@libero.it) • [nicola.gobbi2@ingpec.eu](mailto:nicola.gobbi2@ingpec.eu)

1

# TRIBUNALE DI MACERATA

ESPROPRIAZIONE IMMOBILIARE N° **182/2024**

*PROMOSSA DA*

████████████████████

*CONTRO*

████████████████████

## DOCUMENTAZIONE FOTOGRAFICA DEGLI IMMOBILI PIGNORATI

Il tecnico

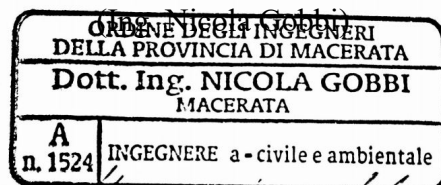

*Nicola Gobbi*

FABBRICATO CONDOMINIALE ubicato in Via Fontanella, 74 e 76 – Civitanova Marche (MC), nel quale sono compresi gli immobili pignorati

FOTO N° 1/2 – vista dall'alto

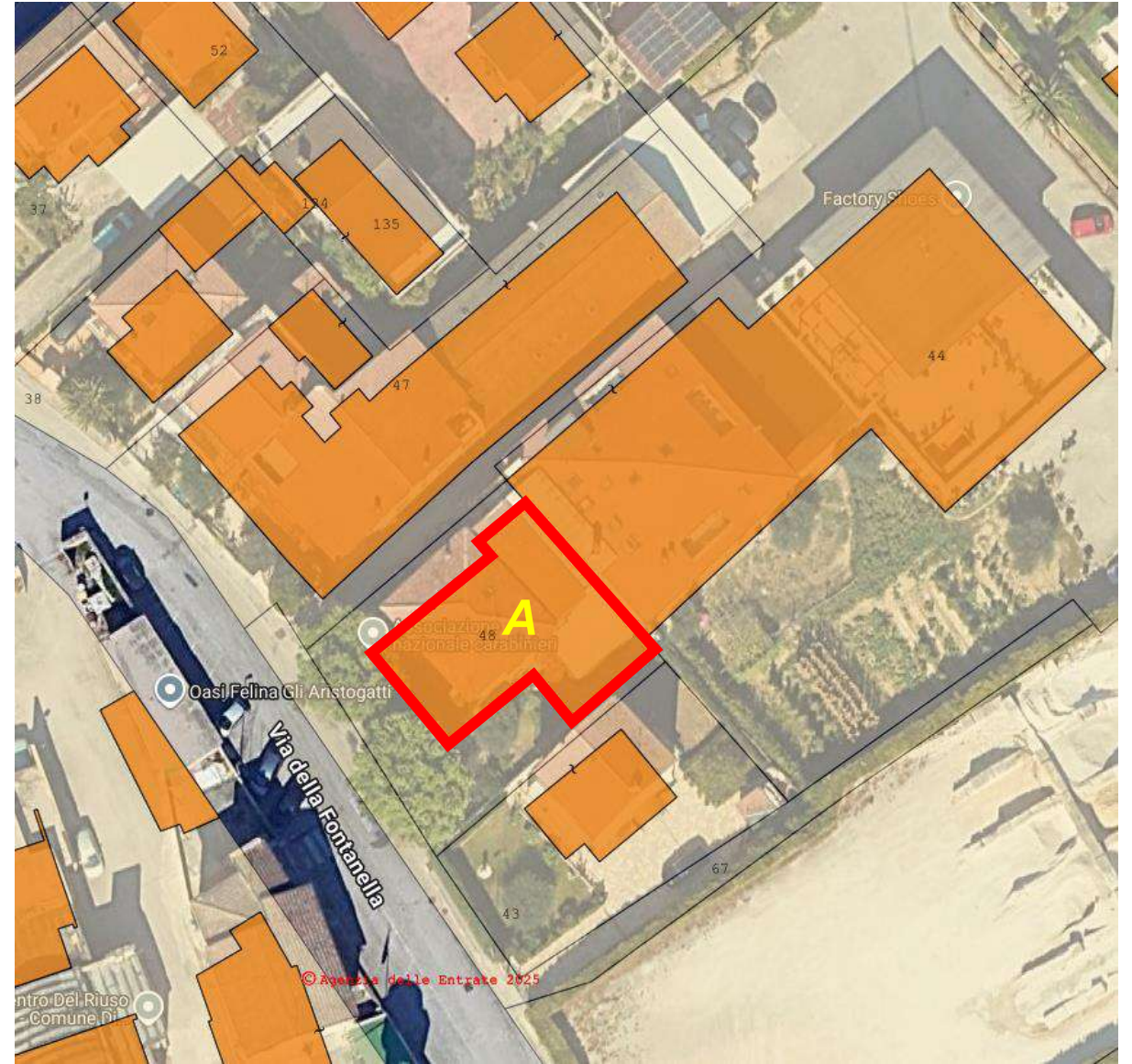

N° 2 ABITAZIONI E N° 1 MAGAZZINO (sezione 1 foglio 14 p.lla 48 sub. 3 graffata 5, 8, 9)

N° 2 ABITAZIONI E N° 1 MAGAZZINO (sezione 1 foglio 14 p.lla 48 sub. 3 graffata al 5, 8, 9)

FOTO N° 3 – Prospetti NordOvest e Sud/Ovest



FOTO N° 4 – Prospetti Sud/Ovest e Sud/Est



FOTO N° 5 – Ingresso esterno



FOTO N° 6 – Disimpegno



FOTO N° 7 – Soggiorno



FOTO N° 8 – Soggiorno

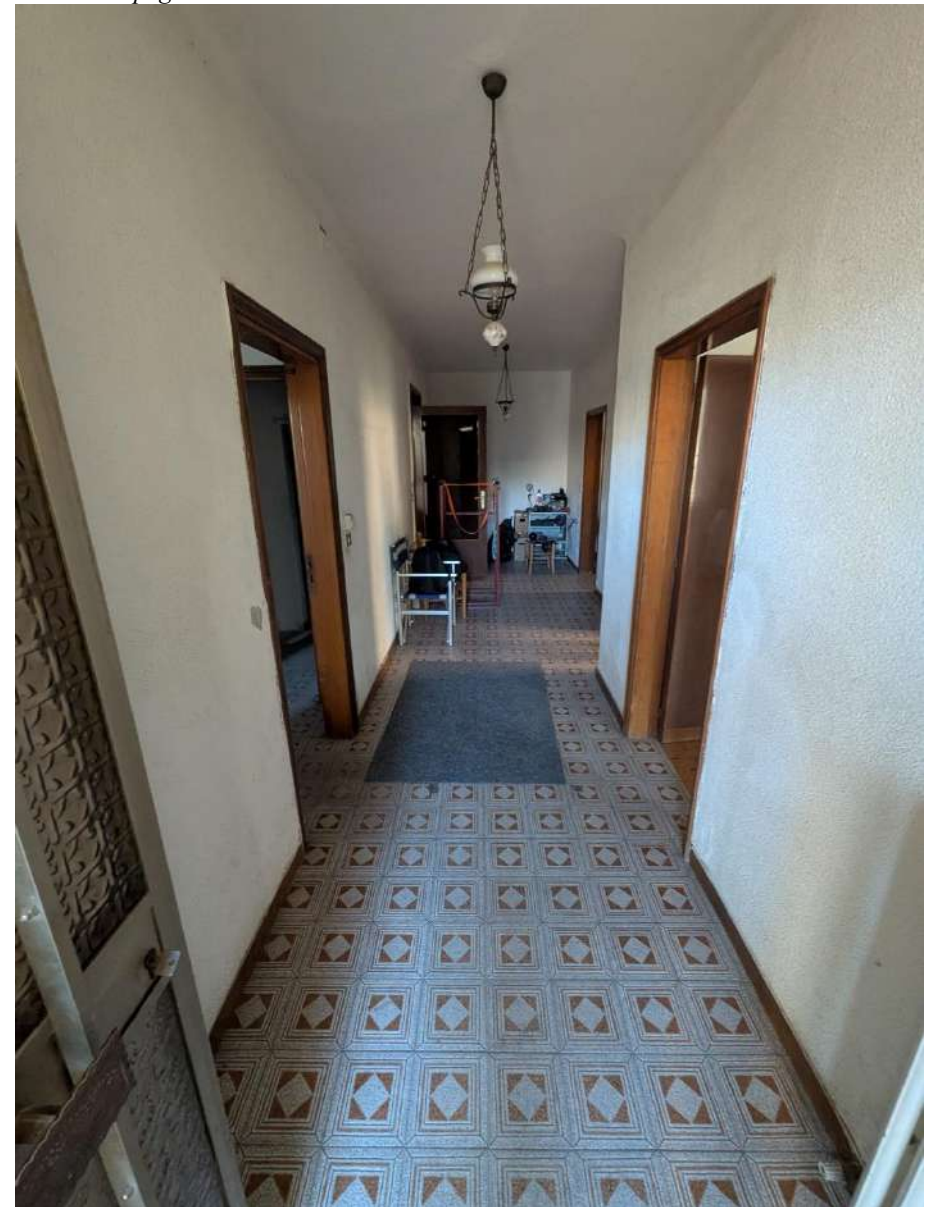

FOTO N° 9 – Camera



FOTO N° 10 – Camera

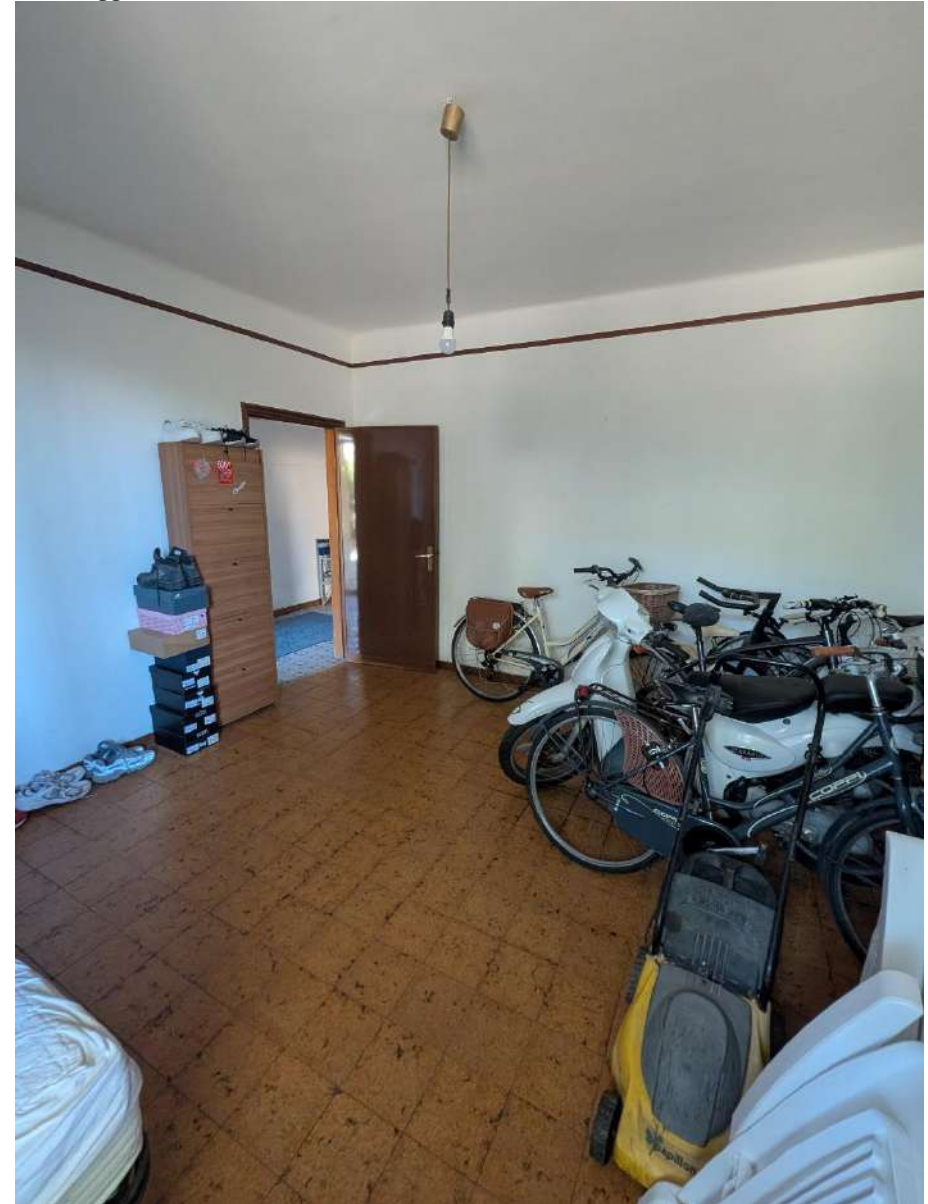

FOTO N° 11 – Bagno

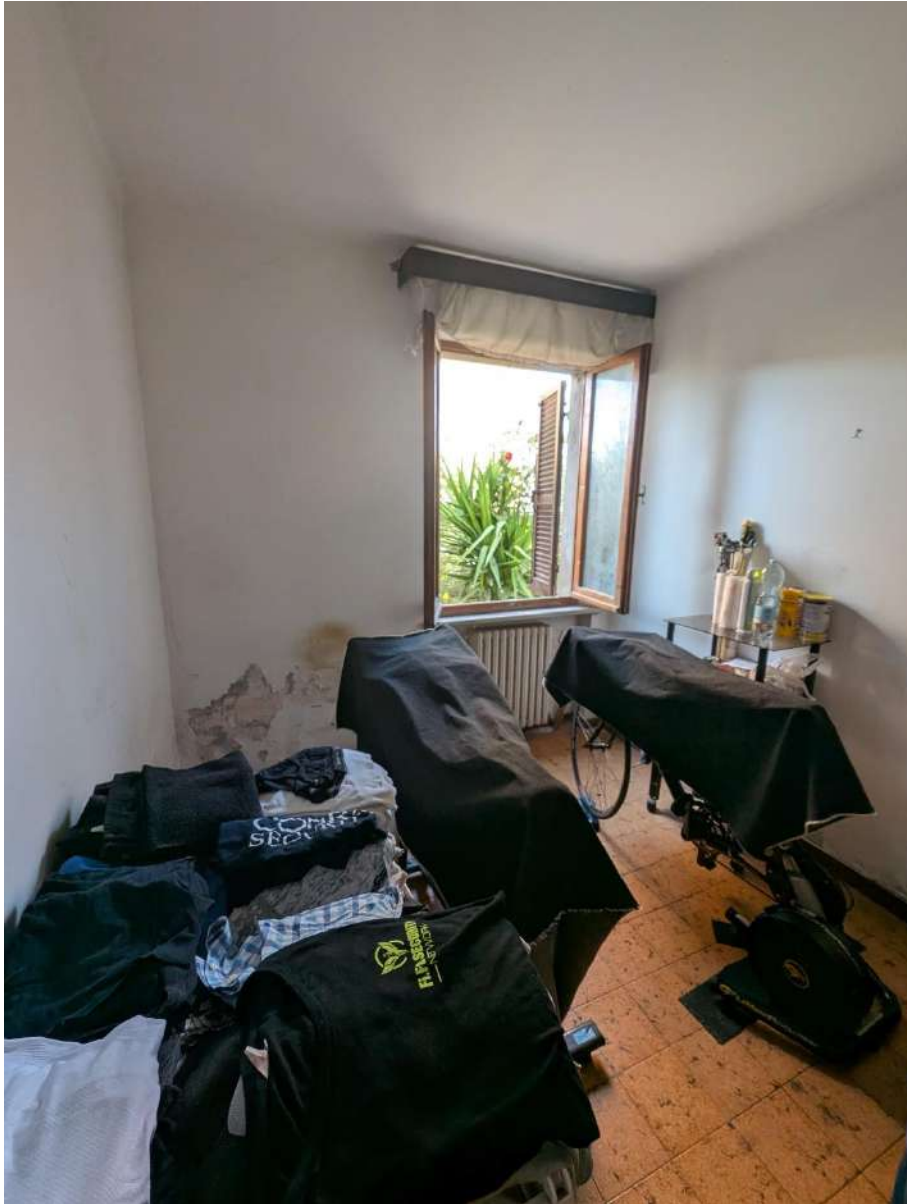

FOTO N° 12 – Bagno



FOTO N° 13 – Ripostiglio



FOTO N° 14 – Ripostiglio

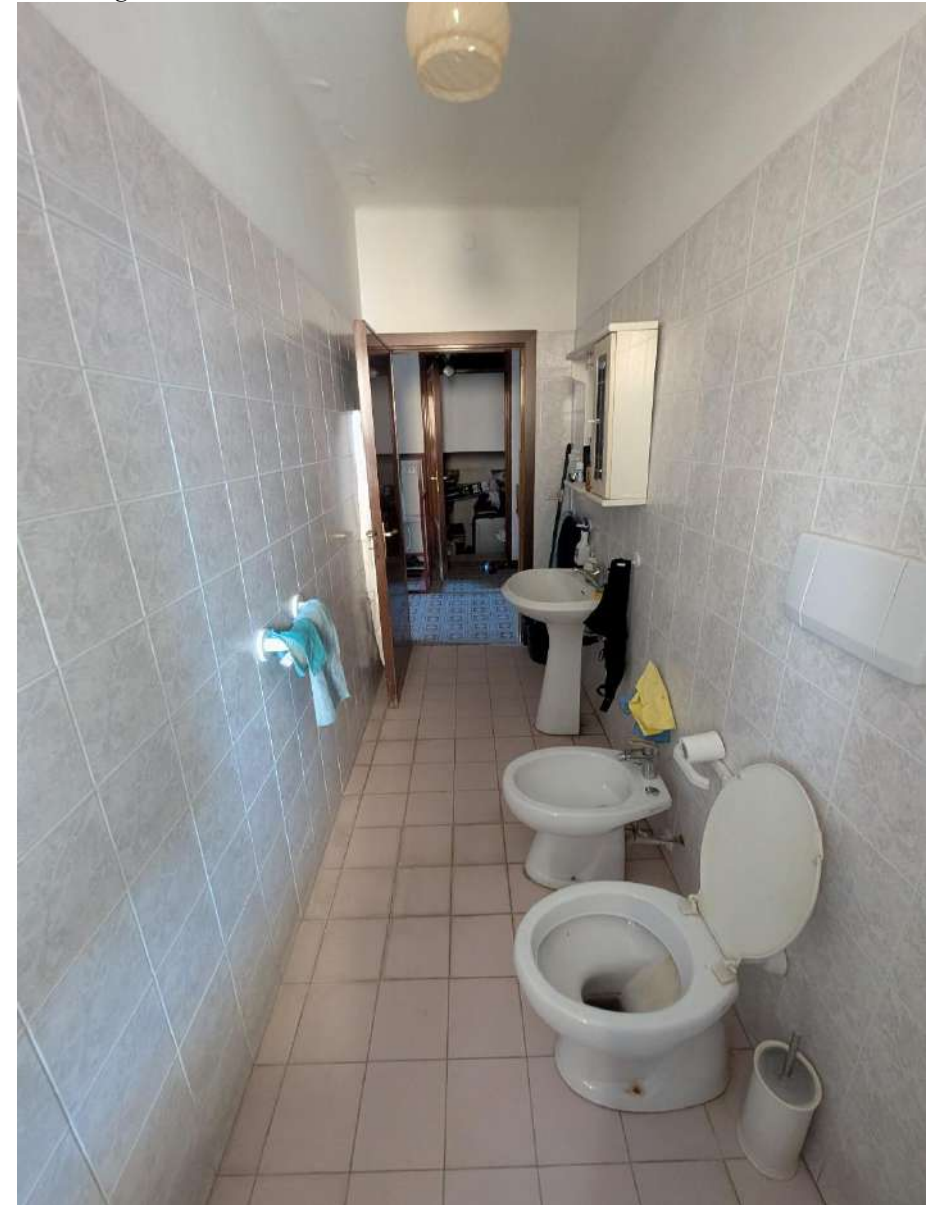

FOTO N° 15 – Cucina

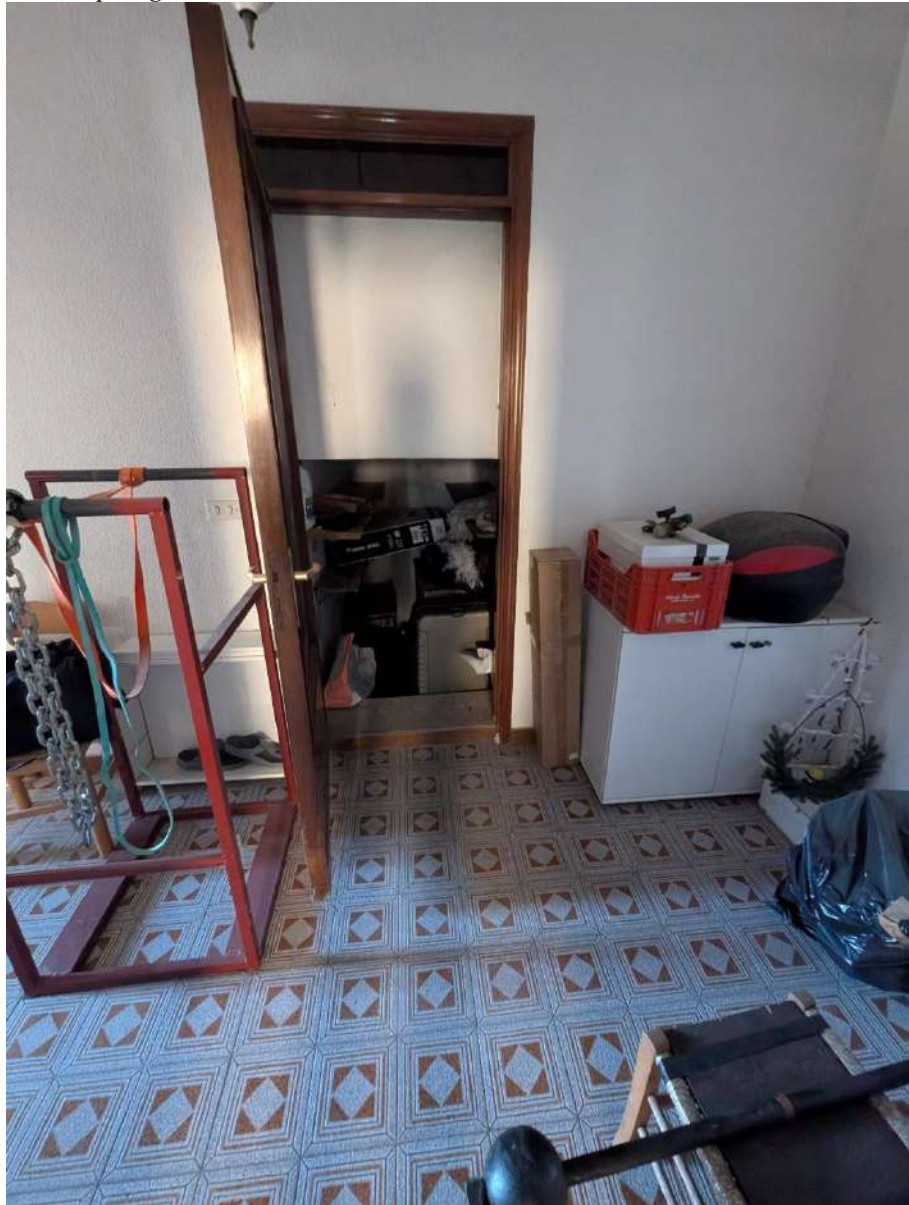

FOTO N° 16 – Cucina



FOTO N° 17 – Retrocucina



FOTO N° 18 – Ripostiglio



FOTO N° 19 e 20 – corte esclusiva sub. 5



FOTO N° 21 – Ingresso



FOTO N° 22 – Ingresso

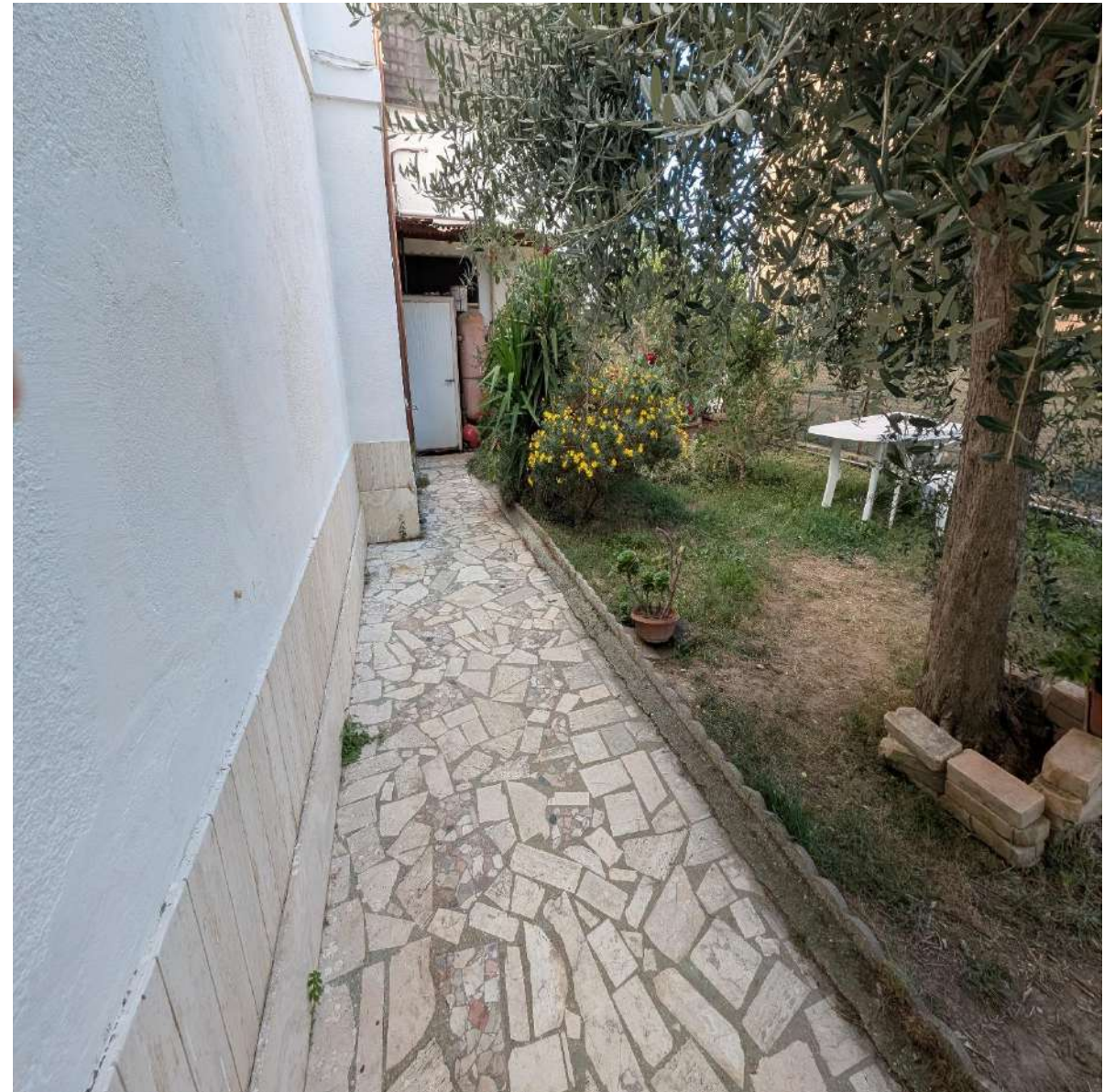

FOTO N° 23 – Soggiorno

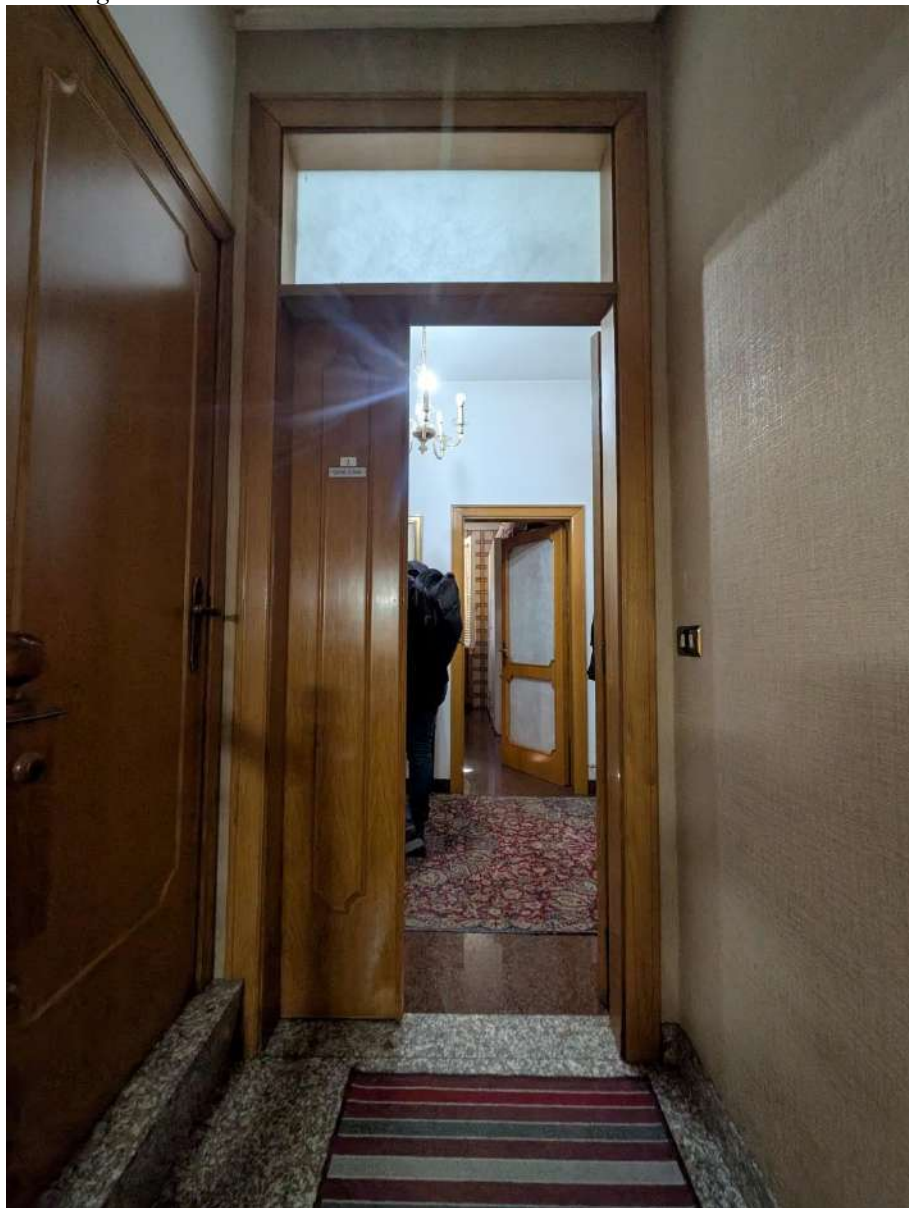

FOTO N° 24 – Soggiorno



FOTO N° 25 – Sala rustica



FOTO N° 26 – Sala rustica

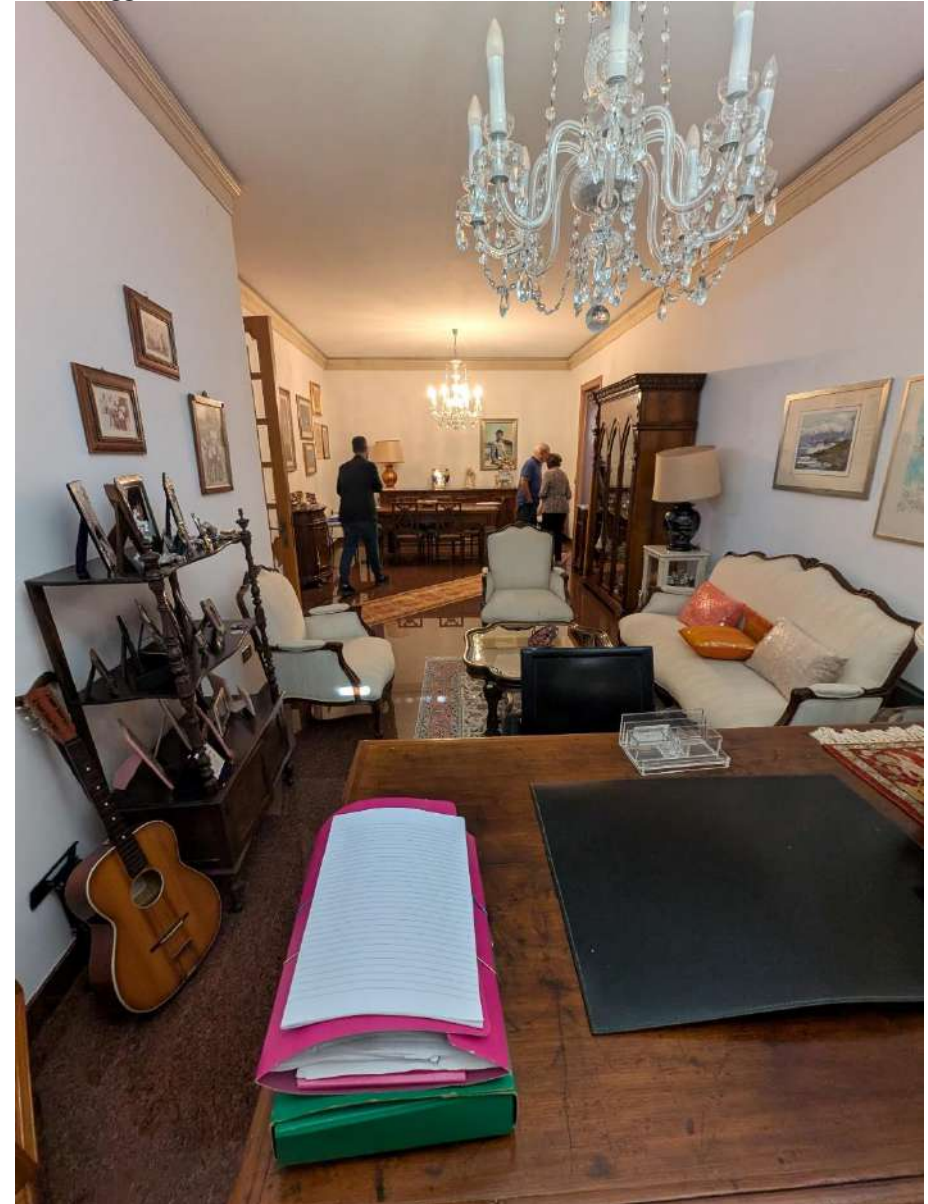

FOTO N° 27 e 28 – Sala rustica - infiltrazioni



FOTO N° 29 – Terrazzo



FOTO N° 30 – Ripostiglio

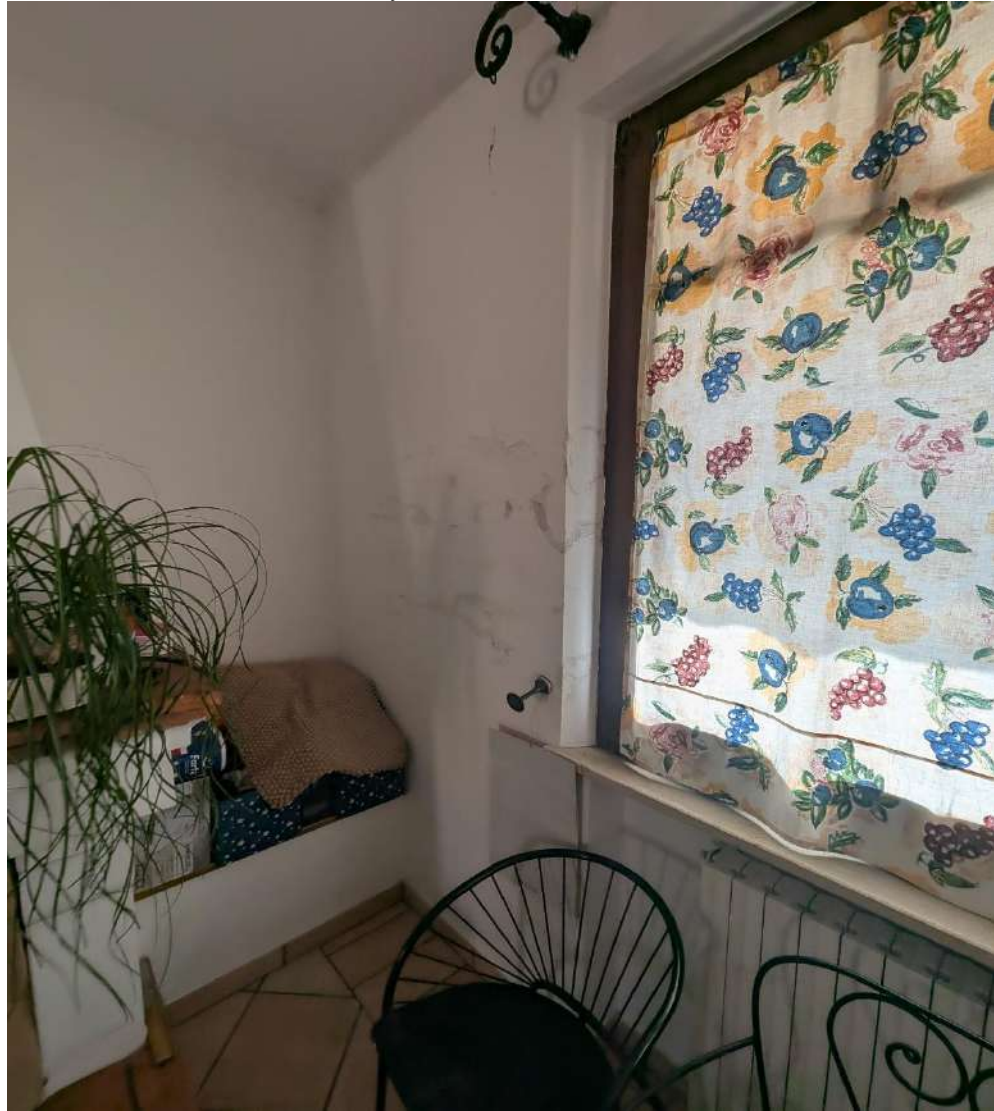

FOTO N° 31 – Cucina



FOTO N° 32 – Cucina



FOTO N° 33 – Camera

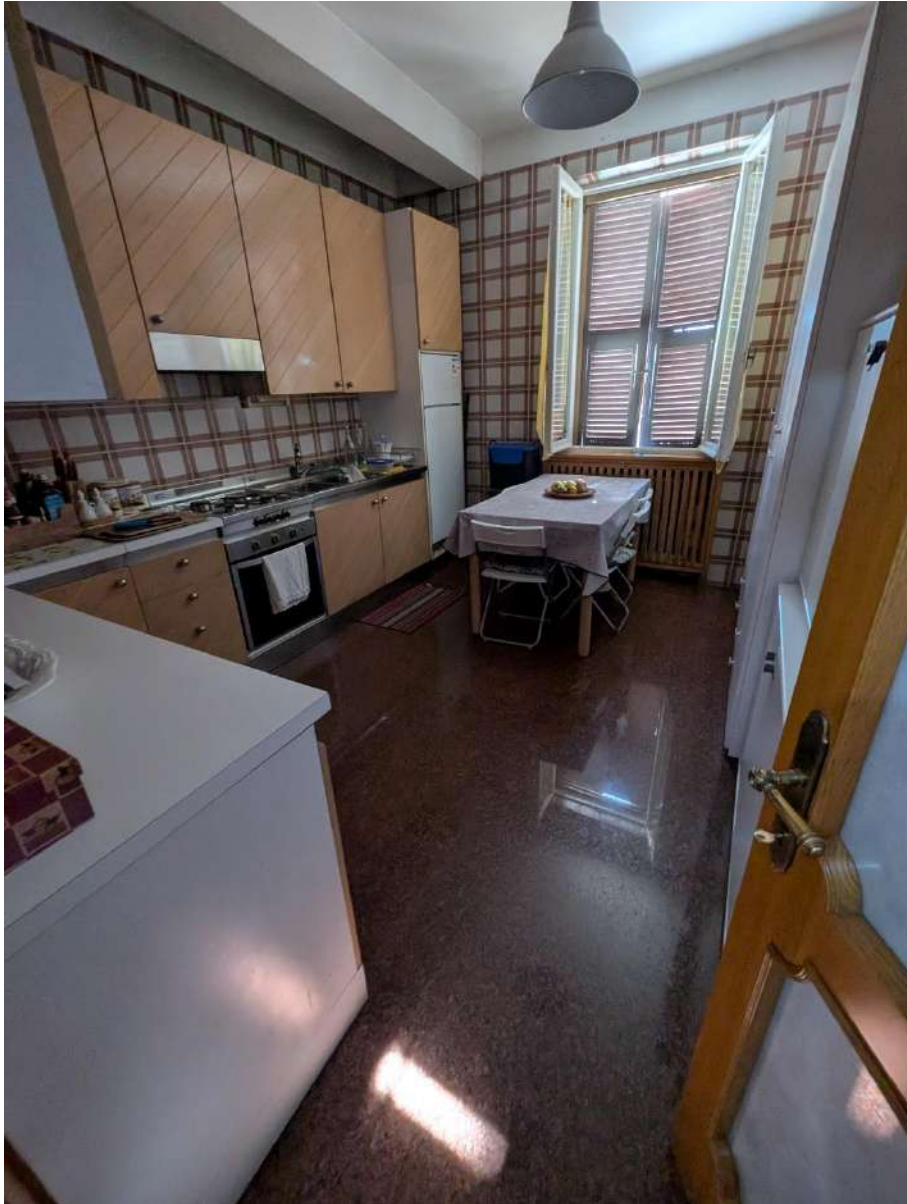

FOTO N° 34 – Camera



FOTO N° 35 – Bagno



FOTO N° 36 – Balcone

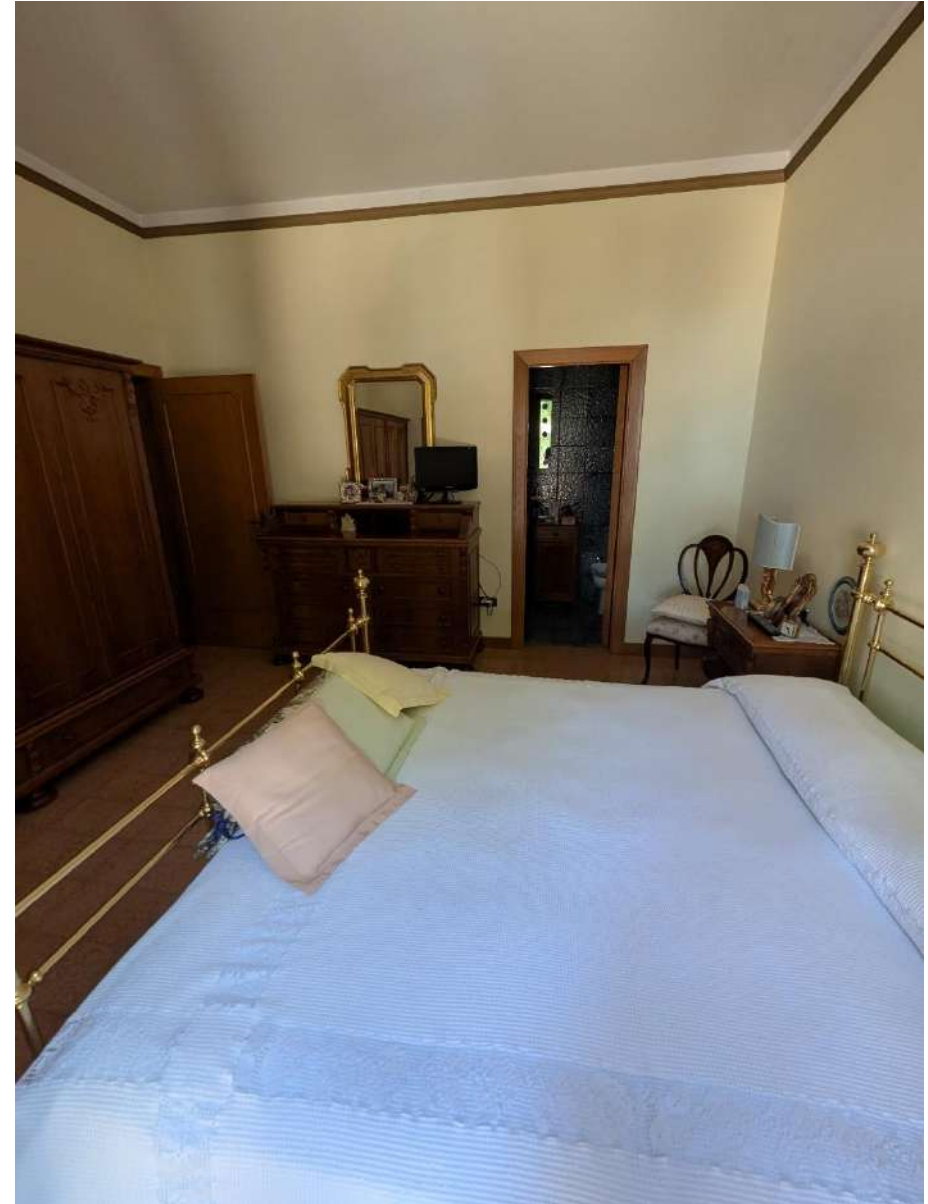

FOTO N° 37 – Bagno



FOTO N° 38 – camera

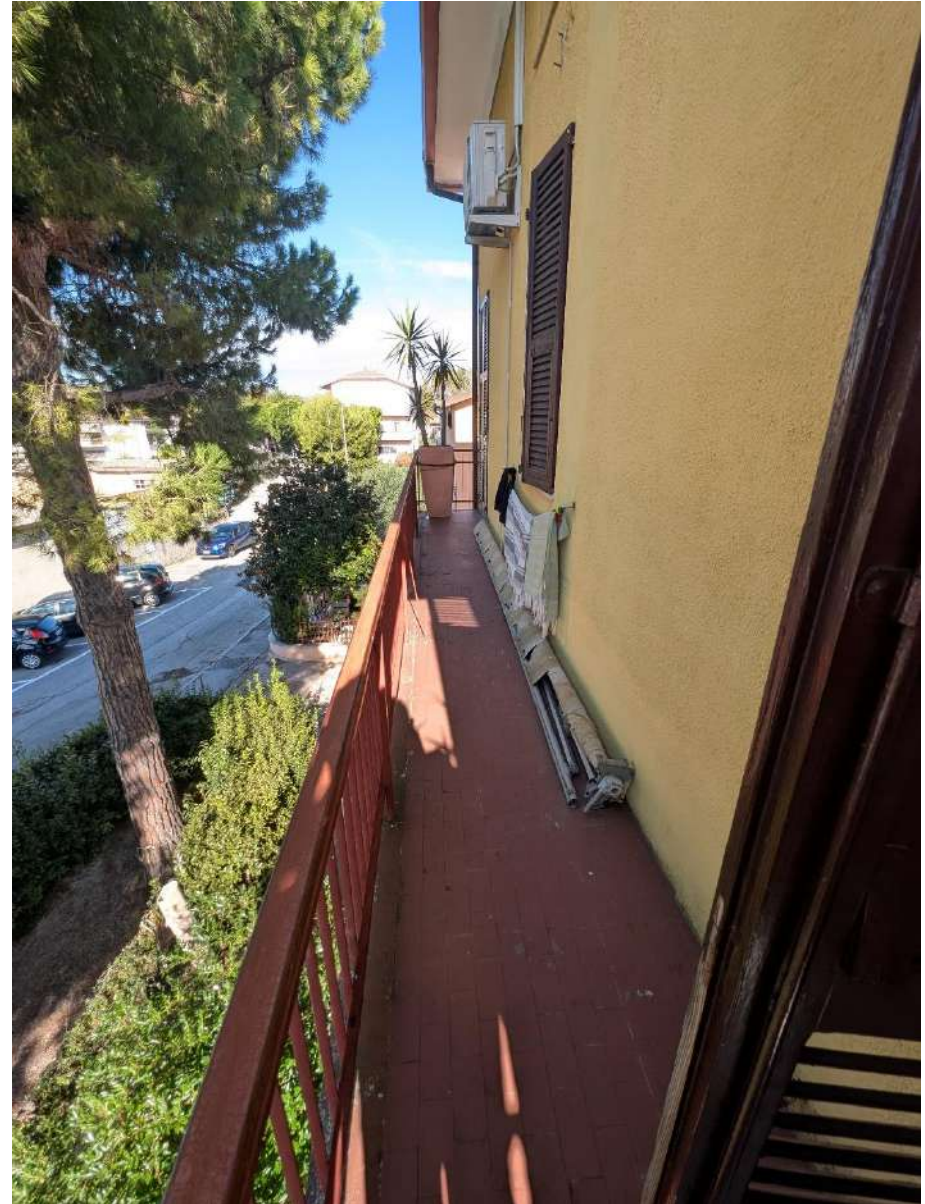

FOTO N° 39 – Ripostiglio



FOTO N° 40 – scala di collegamento tra piano secondo e terzo/sottotetto



FOTO N° 41/42 – vano adibito abusivamente a Soggiorno/cucina



FOTO N° 43 – vano adibito abusivamente a Camera

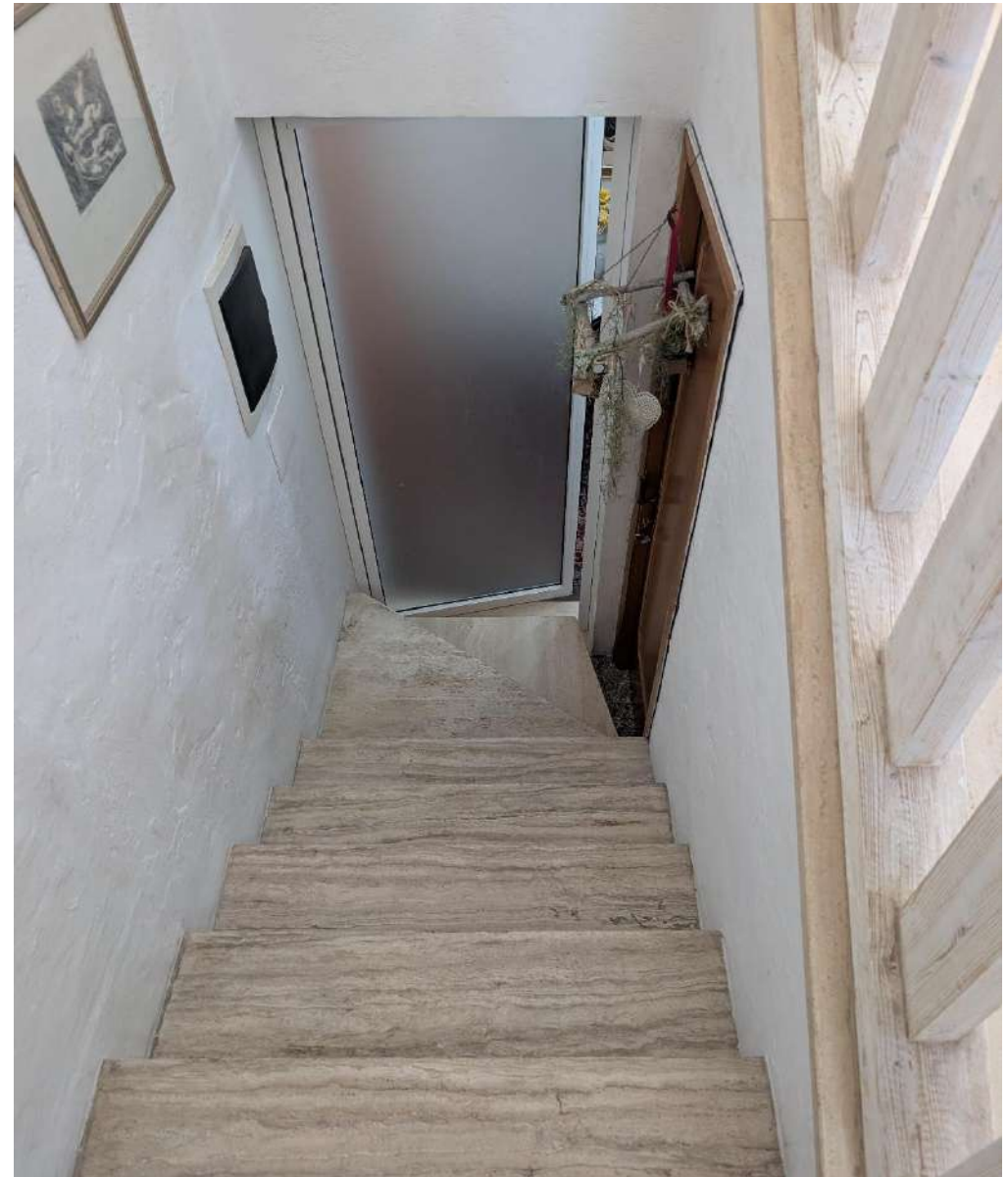

FOTO N° 44 – vano adibito abusivamente a Bagno

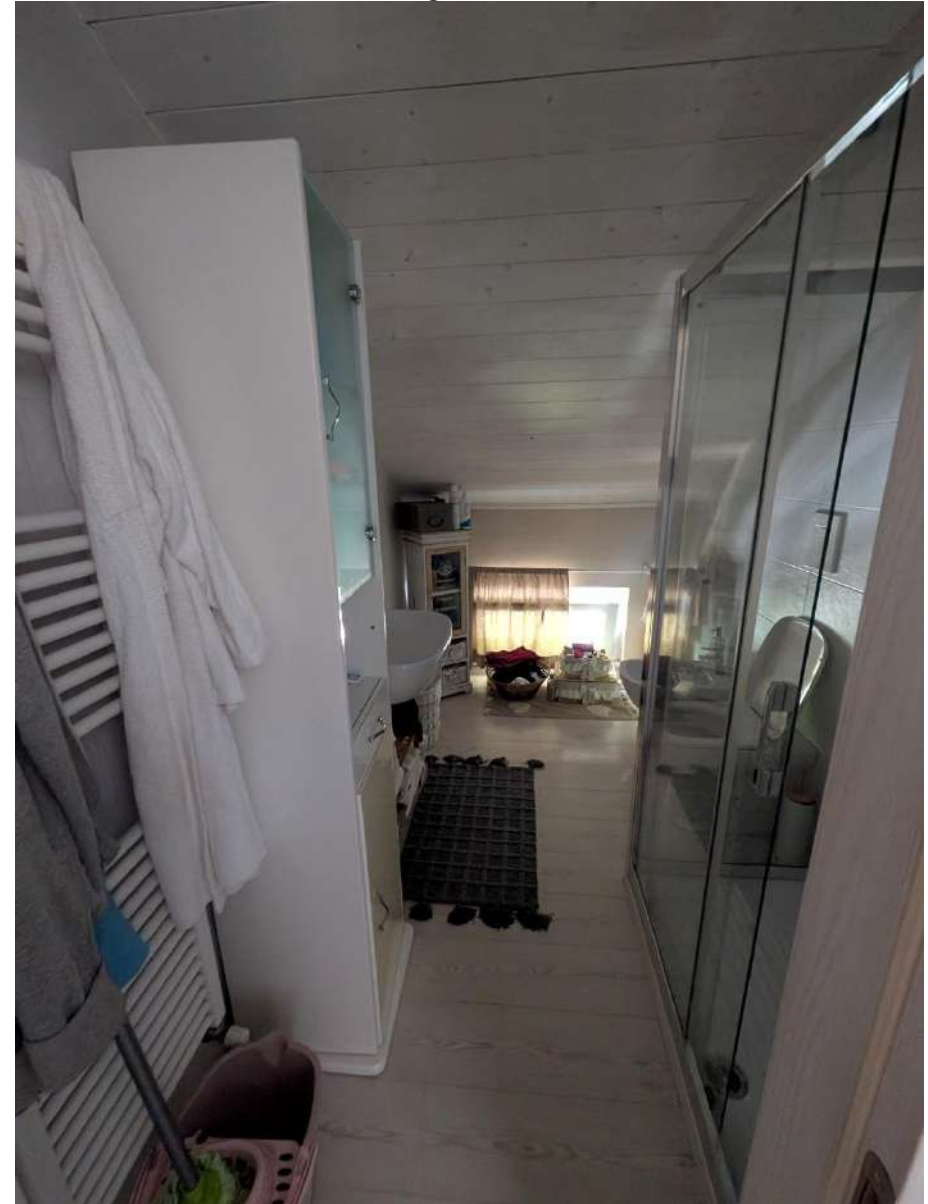

SOFFITTA PIANO TERZO/SOTTOTETTO (sezione 1 foglio 14 p.lla 48 sub. 8)

FOTO N° 45 – vano adibito abusivamente a Camera

