

MODULARIO  
- Cat. 5.7. - 314



1666  
MINISTERO DELLE FINANZE  
DIREZIONE GENERALE DEL CATASTO E DEI SERVIZI TECNICI ERARIALI

Mod. B (Nuovo Catasto Edilizio Urbano)

Lire  
50

# 151 NUOVO CATASTO EDILIZIO URBANO

(R. DECRETO-LEGGE 13 APRILE 1939, N. 652)

Planimetria dell'immobile situato nel Comune di SAN MAURO PASCOLI Via SOZZI

Ditta NATO A.

Allegata alla dichiarazione presentata all'Ufficio Tecnico Erariale di FORLÌ

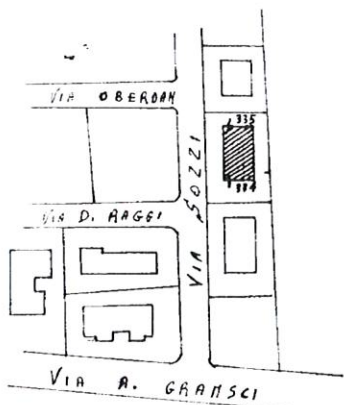
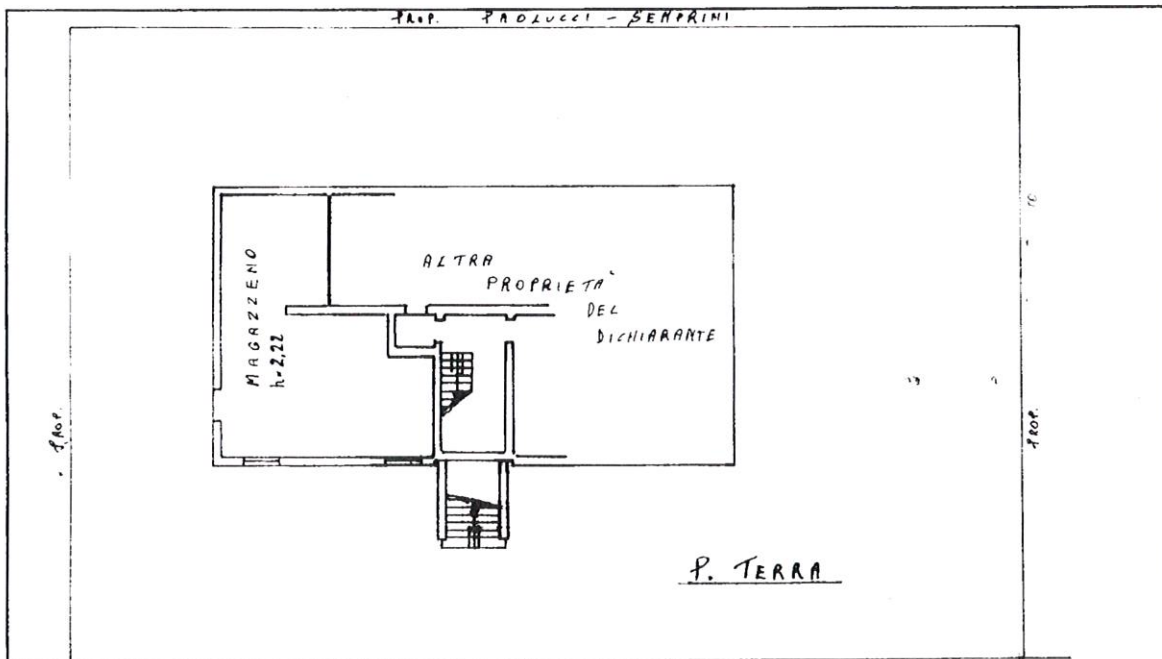

PLANIMETRIA 1/2000

COMUNE DI SAN MAURO PASCOLI  
FDC. 14 P. 334-335

ORIENTAMENTO  
NORD



SCALA DI I. 200

SPAZIO RISERVATO PER LE ANNOTAZIONI D'UFFICIO

DATA 20/10/1978  
PROT. N°

3673

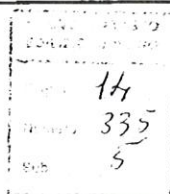

Compilata dal GEOMETRA SAURO LUGARESÌ  
(Titolo, nome e cognome del tecnico)

Iscritto all'Albo dei GEOMETRI  
della Provincia di FORLÌ AL N. 751

DATA 24 LUGLIO 1979

Firma: [Signature]