

Agenzia del Territorio
CATASTO FABBRICATI
Ufficio provinciale di
Reggio Calabria

Dichiarazione protocollo n. RC0097443 del 10/06/2005
Planimetria di u.i.u. in Comune di Siderno
Via Dei Ciliegi

civ. SNC

Identificativi Catastali:
Sezione: 36
Foglio: 1196
Particella: 1196
Subalterno: 4

Compilata da:
Albanese Tito
Iscritto all'albo:
Ingegneri
Prov. Reggio Calabria N. 642

Scheda 1 - I - Scala 1: 200

Ultima planimetria in atti

Data: 24/03/2026 - n. T105326 - Richiedente: GSTGPP80B111725B

Totale schede: 2 - Formato di acquisizione: A3(297x420) - Formato stampa richiesto: A4(210x297)

PIANTA SEMINTERRATO

H= cm 350

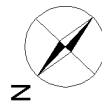
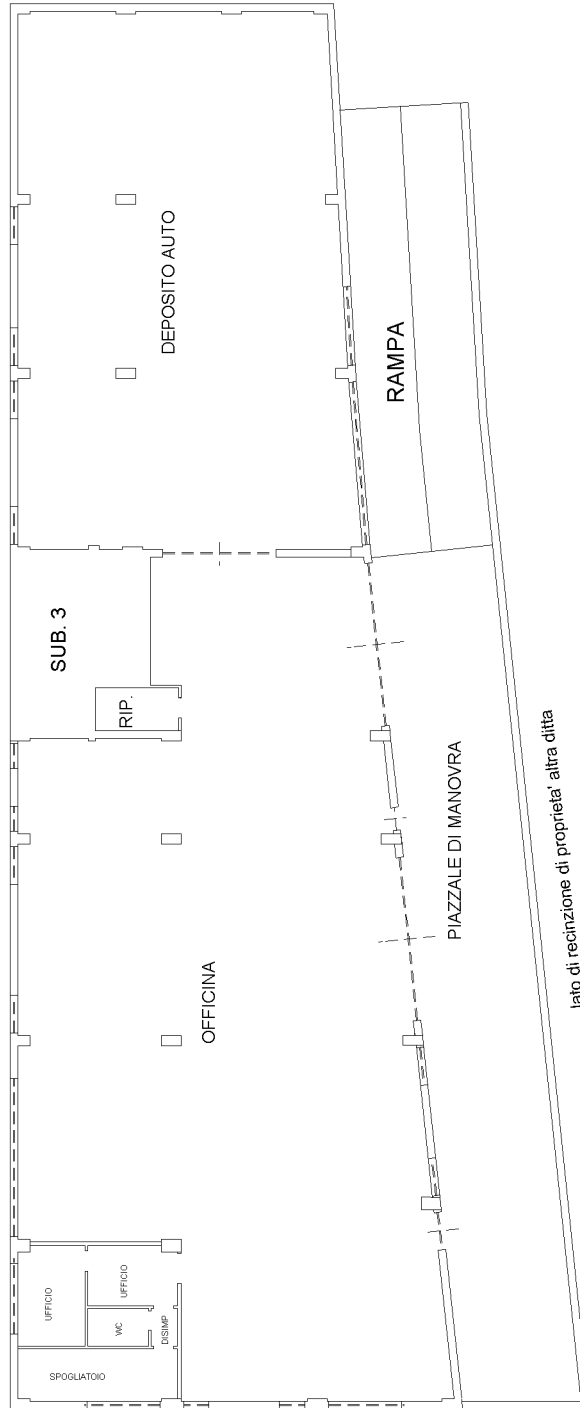

Agenzia del Territorio
CATASTO FABBRICATI
Ufficio provinciale di
Reggio Calabria

Dichiarazione protocollo n. RC0097443 del 10/06/2005
Planimetria di u.i.u. in Comune di Siderno
Via Dei Ciliegi

civ. SNC

Identificativi Catastali:
Sezione: 36
Foglio: 1196
Particella: 1196
Subalterno: 4

Compilata da:
Albanese Tito
Iscritto all'albo:
Ingegneri
Prov. Reggio Calabria N. 642

Scheda 2/2
Scala 1: 200

Ultima planimetria in atti

Data: 24/03/2026 - n. T105326 - Richiedente: GSTGPP80B111725B

Totale schede: 2 - Formato di acquisizione: A3(297x420) - Formato stampa richiesto: A4(210x297)

PIANTA PIANO TERRA

H= cm 350

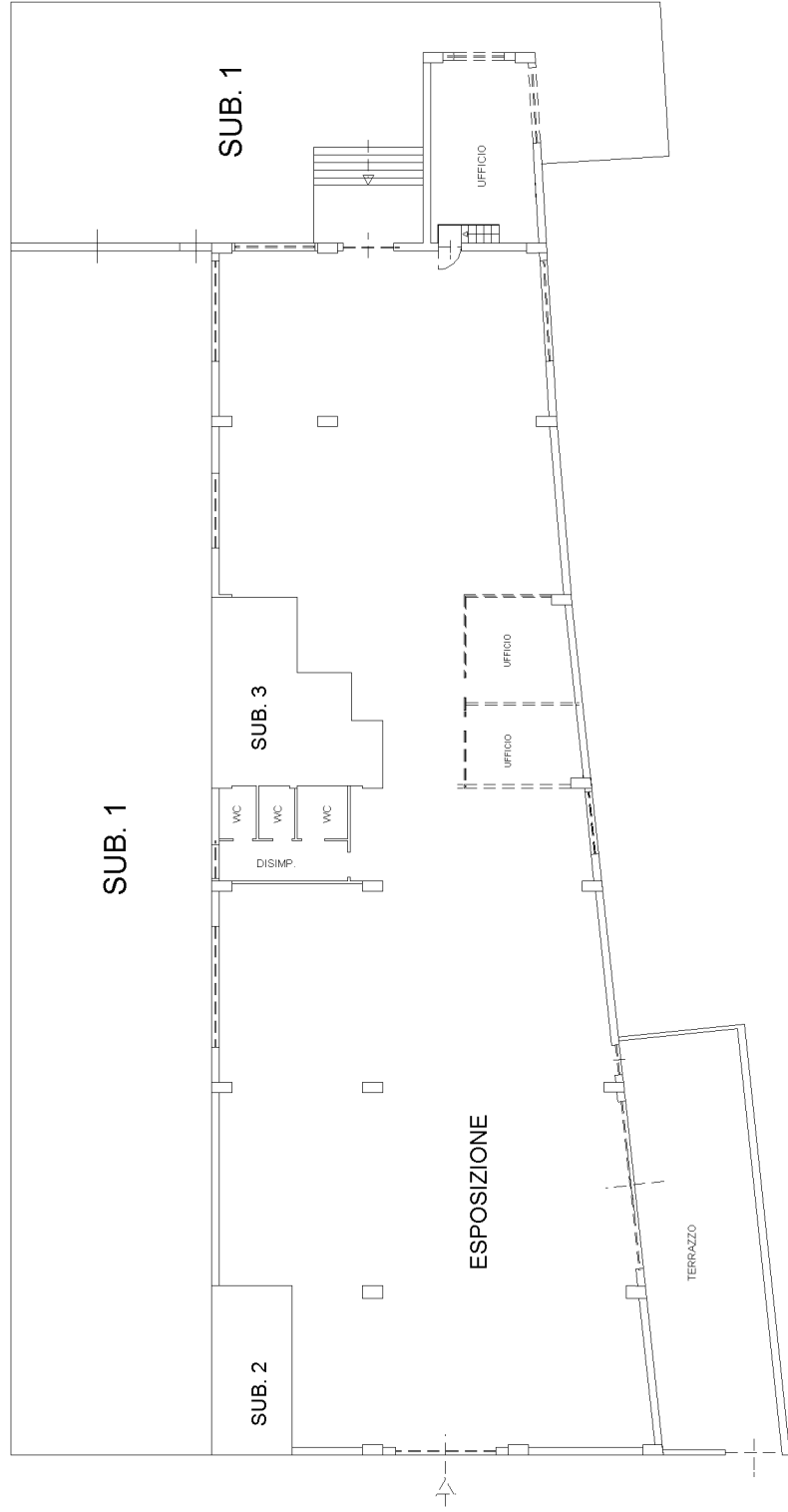

Comune di Siderno (RC)

U.i.u. Foglio 36 P.IIa 1196

Via dei Ciliegi n. 3

SUB. 4

PIANO TERRA

Superficie coperta mq. 780.45

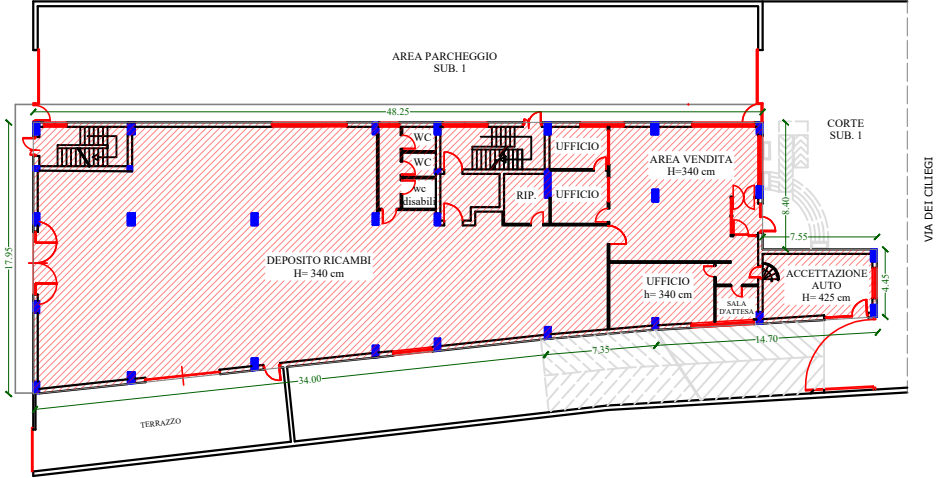

SUB. 11

LASTRICO SOLARE
PIANO SECONDO

Superficie coperta mq. 860.00

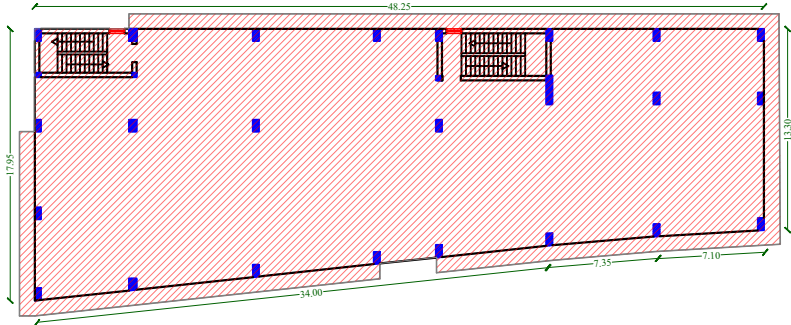

SUB. 4

PIANO INTERRATO

Superficie coperta mq. 816.00

