

**Beni in Villasanta (MB) via San Fiorano, 66**



**Fotografia n 1 - vista aerea del comparto immobiliare ALIMECO SRL**



**Fotografia n 2** - vista della via San Fiorano strada di accesso al comparto industriale



**Fotografia n 3** - vista ingresso carrabile allo stabilimento produttivo dalla strada di via San Fiorano



**Fotografia n 4** - vista della strada interna/corsello al compendio (sulla dx la proprietà di terzi)



**Fotografia n 5** - vista dell'area interna cortilizia con corpo A (frontale) e corpo B (laterale dx)



**Fotografia n 6** - vista area cortilizia interna con il capannone corpo B in primo piano



**Fotografia n 7** - vista iniziale della rampa carrabile di accesso al piano interrato dell'edificio corpo B



**Fotografia n 8** - vista recinzione e cancello di confine con altra proprietà (mappali 421-423) a sud



**Fotografia n 9** - vista lato est del complesso produttivo con recinzione di confine su mappali 85-86



**Fotografia n 10** - vista del volume accessorio per impianti serventi i capannoni



**Fotografia n 11** - vista lato est dell'intero comparto produttivo con i capannoni di cui ai mappali 484-84 (quest'ultimo parte Alimeco e parte altra proprietà)

---

Giudice Dr.ssa Caterina Giovanetti  
Curatore/Custode: Dr. Marco Cordaro  
Perito: Arch. Fabrizio Bonafede



**Fotografia n 12** - vista della cabina Enel di proprietà comune ai fabbricati di tutto il mappale 84



**Fotografia n 13** - vista lato ovest del complesso produttivo con recinzione di confine sul mappale 190



**Fotografia n 14** - vista ingresso al piano terra del capannone corpo B



**Fotografia n 15** - vista ingresso al piano interrato del capannone corpo B



**Fotografia n 16** - vista interna a piano interrato del capannone corpo B



**Fotografia n 17** - vista interna a piano interrato del capannone corpo B



**Fotografia n 18** - vista interna a piano interrato del capannone corpo B



**Fotografia n 19** - vista interna a piano interrato del capannone corpo B



**Fotografia n 20** - vista interna del sezionale di ingresso al piano terra del capannone corpo B



**Fotografia n 21** - vista interna della zona di transito/spedizione al piano terra del capannone corpo B



**Fotografia n 22** - vista interna al piano terra del capannone corpo B con scale di salita al p. 1° e cella frigo



**Fotografia n 23** - vista interna cella frigo al piano terra del capannone corpo B



**Fotografia n 24** - vista interna dello sbarco al piano primo del blocco scale/ascensore del capannone corpo B



**Fotografia n 25** - vista interna della zona di accesso ai locali tecnici e laboratorio al piano primo del capannone corpo B



**Fotografia n 26** - vista interna della zona laboratorio al piano primo del capannone corpo B



**Fotografia n 27** - vista interna della zona cella frigo al piano primo del capannone corpo B



**Fotografia n 28** - vista interna del corridoio a fianco laboratorio al piano primo del capannone corpo B



**Fotografia n 29** - vista interna della zona locale tecnico impianti al piano primo del capannone corpo B



**Fotografia n 30** - vista sezionali di ingresso al capannone corpo A



**Fotografia n 31** - vista sezionale di ingresso al blocco del capannone A (subalterno 5 mappale 84)



**Fotografia n 32** - vista sezionale di ingresso al blocco del capannone A (subalterno 4 mappale 84)



**Fotografia n 33** - vista sezionale di ingresso al blocco del capannone A (subalterno 3 mappale 84)



**Fotografia n 34** - vista interna dell'ingresso al blocco del capannone A (subalterno 5 mappale 84)



**Fotografia n 35** - vista interna servizi igienici al blocco del capannone A (subalterno 5 mappale 84)



**Fotografia n 36** - vista interna attrezzature impianti al blocco del capannone A (subalterno 5 mappale 84)



**Fotografia n 37** - vista interna del collegamento capannone corpo A con il capannone corpo B

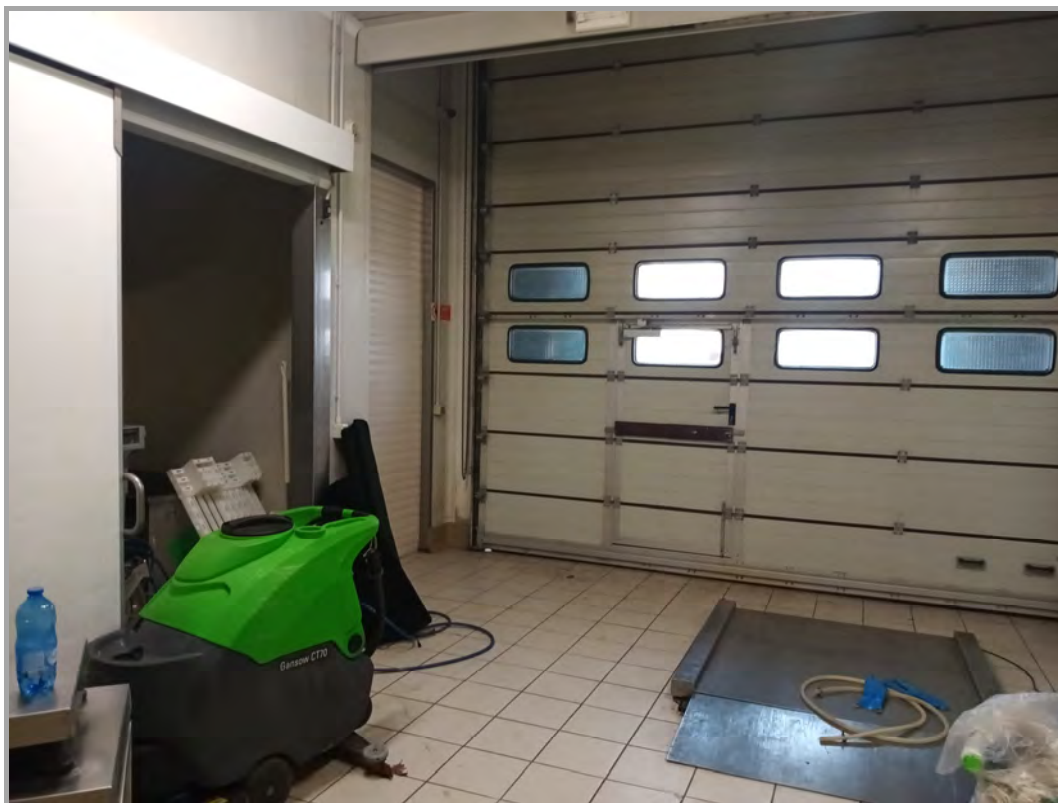

**Fotografia n 38** - vista interna dell'ingresso al blocco del capannone A (subalterno 4 mappale 84)



**Fotografia n 39** - vista interna servizi/spogliatoi al blocco del capannone A (subalterno 4 mappale 84)



**Fotografia n 40** - vista interna attrezzature impianti al blocco del capannone A (subalterno 4 mappale 84)



**Fotografia n 41** - vista interna attrezzature impianti al blocco del capannone A (subalterno 4 mappale 84)