



WWW





WWW



it



WWM



CC

it



WWM



CC

it



WWW

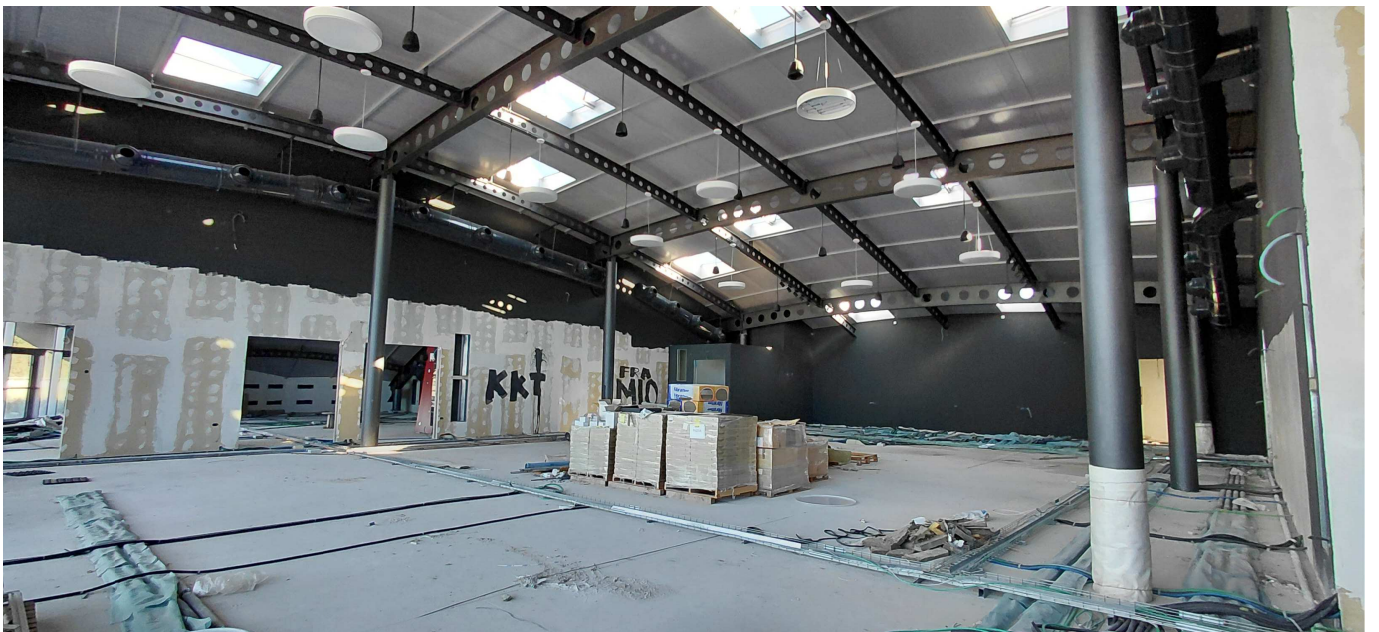

CC

it



WWW



CC

it



WMM



CC

it

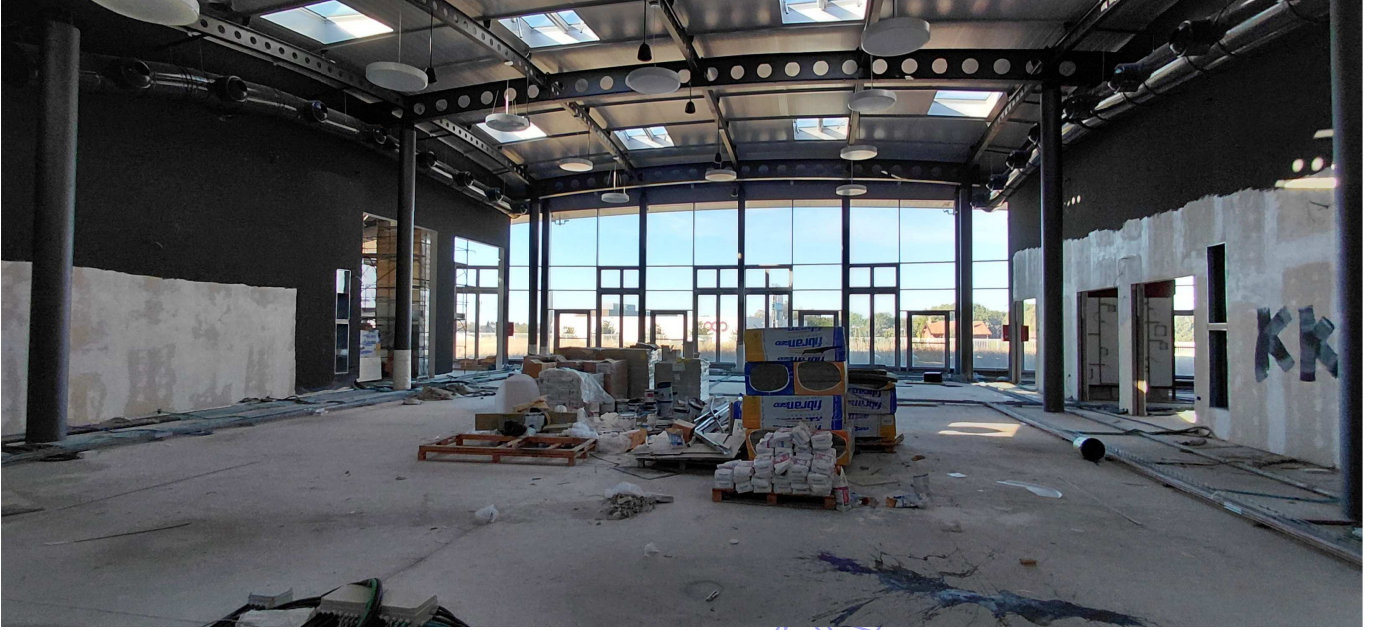

Coveg S.r.l. - www.coveg.it

N=16000

E=58900

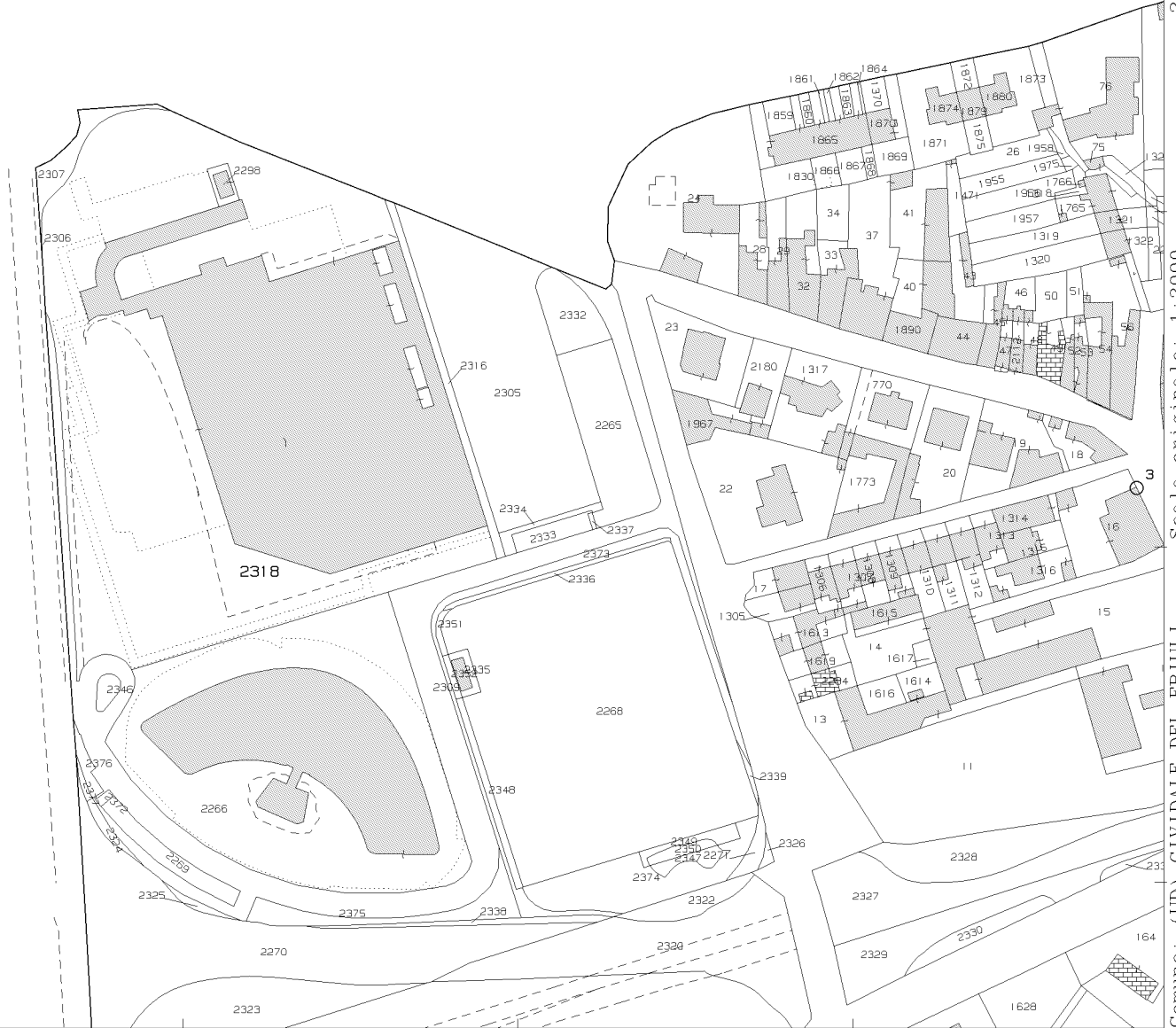

Comune: (UD) CIVIDALE DEL FRIULI
Foglio: 16
Scala originale: 1:2000
Dimensione cornice: 534.000 x 378.000 m. Protocollo pratica T319970/2025
28-Lug-2025 17:44:59

1 Particella: 2318



ELABORATO PLANIMETRICO			
Comune di Cividale Del Friuli	Sezione:	Foglio: 16	Particella: 2318
Dimostrazione grafica dei subalterni		Tipo Mappale n.	del
		Scala 1 : 500	

Agenzia delle Entrate
CATASTO FABBRICATI
 Ufficio provinciale di Udine

Ultima planimetria in atti
 T321753 - Richiedente: Telematico
 Formato di acquisizione: A3(297x420) - Formato stampa richiesto: A4(210x297) - Fattore di scala non utilizzabile

PIANO TERRA

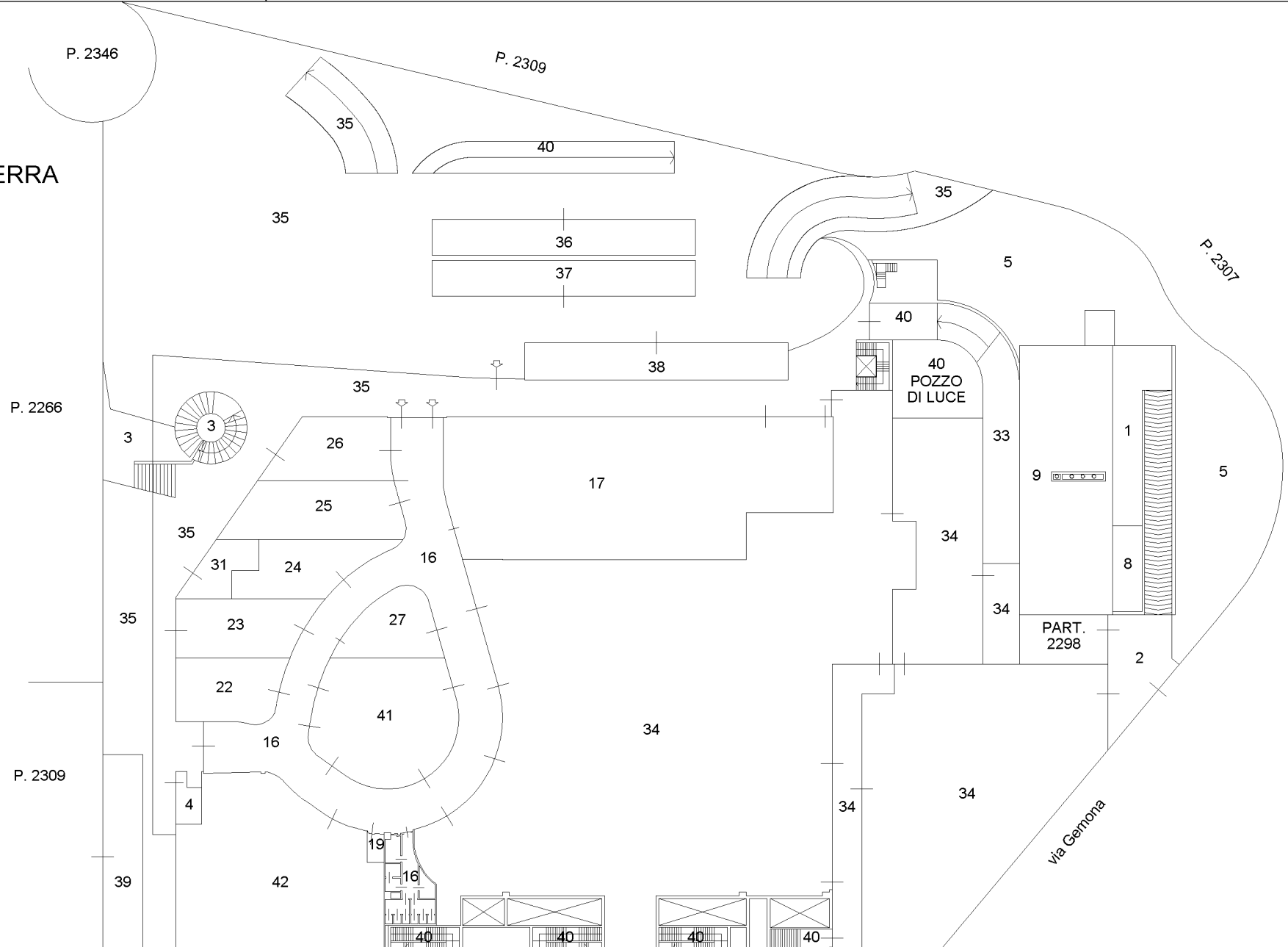



ELABORATO PLANIMETRICO			
Comune di Cividale Del Friuli	Sezione:	Foglio: 16	Particella: 2318
Dimostrazione grafica dei subalterni		Tipo Mappale n.	del
		23/10/2023	Scala 1 : 500

Agenzia delle Entrate
CATASTO FABBRICATI
 Ufficio provinciale di Udine

Ultima planimetria in atti

Data: 28/07/2025 - n. T321753 - Richiedente: Telematico
 Formato di acquisizione: A3(297x420) - Formato stampa richiesto: A4(210x297) - Fattore di scala non utilizzabile

PIANO PRIMO

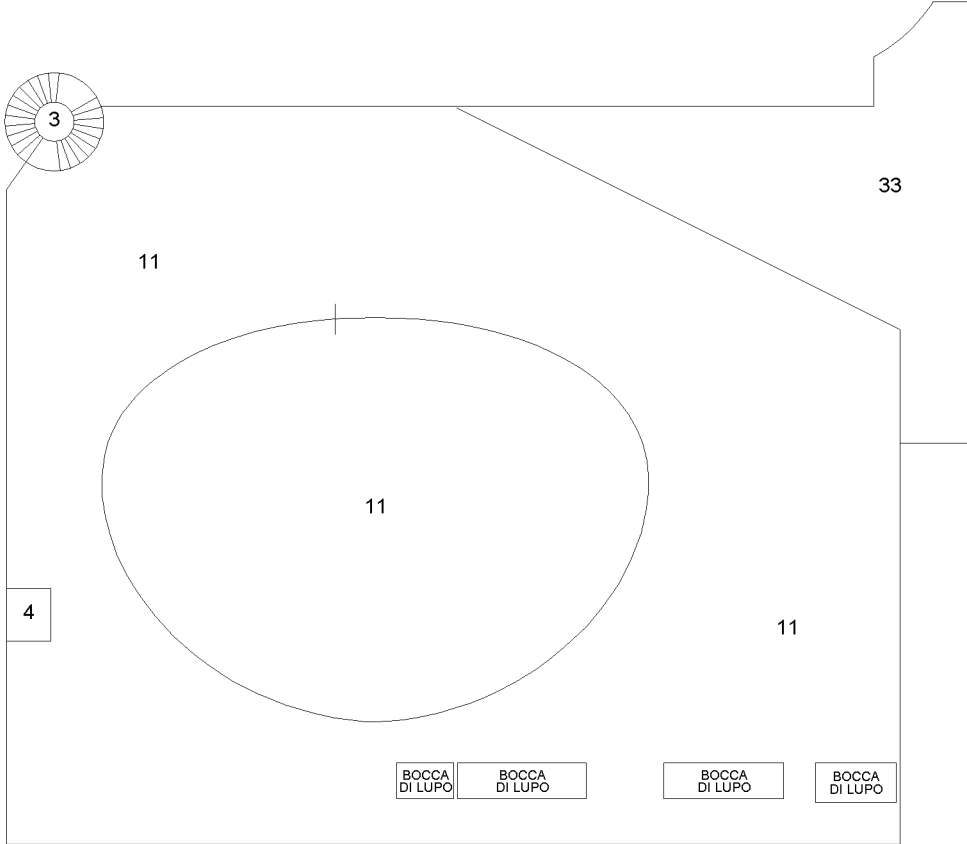



ELABORATO PLANIMETRICO					
Comune di Cividale Del Friuli	Sezione:	Foglio: 16	Particella: 2318	Proprietà n. 1059250	23/10/2023 del
Dimostrazione grafica dei subalterni			Tipo Mappale n.	del Scala 1 : 500	

Ultima planimetria in atti
 Agenzia delle Entrate
CATASTO FABBRICATI
 Ufficio provinciale di Udine

Data: 28/07/2025 - n. T321753 - Richiedente: Telematico
 Totale schede: 3 - Formato di acquisizione: A4(210x297) - Formato di stampa richiesto: A4(210x297) - Fattore di scala non utilizzabile

PIANO PRIMO
SOTTOSTRADA
P. INTERRATO

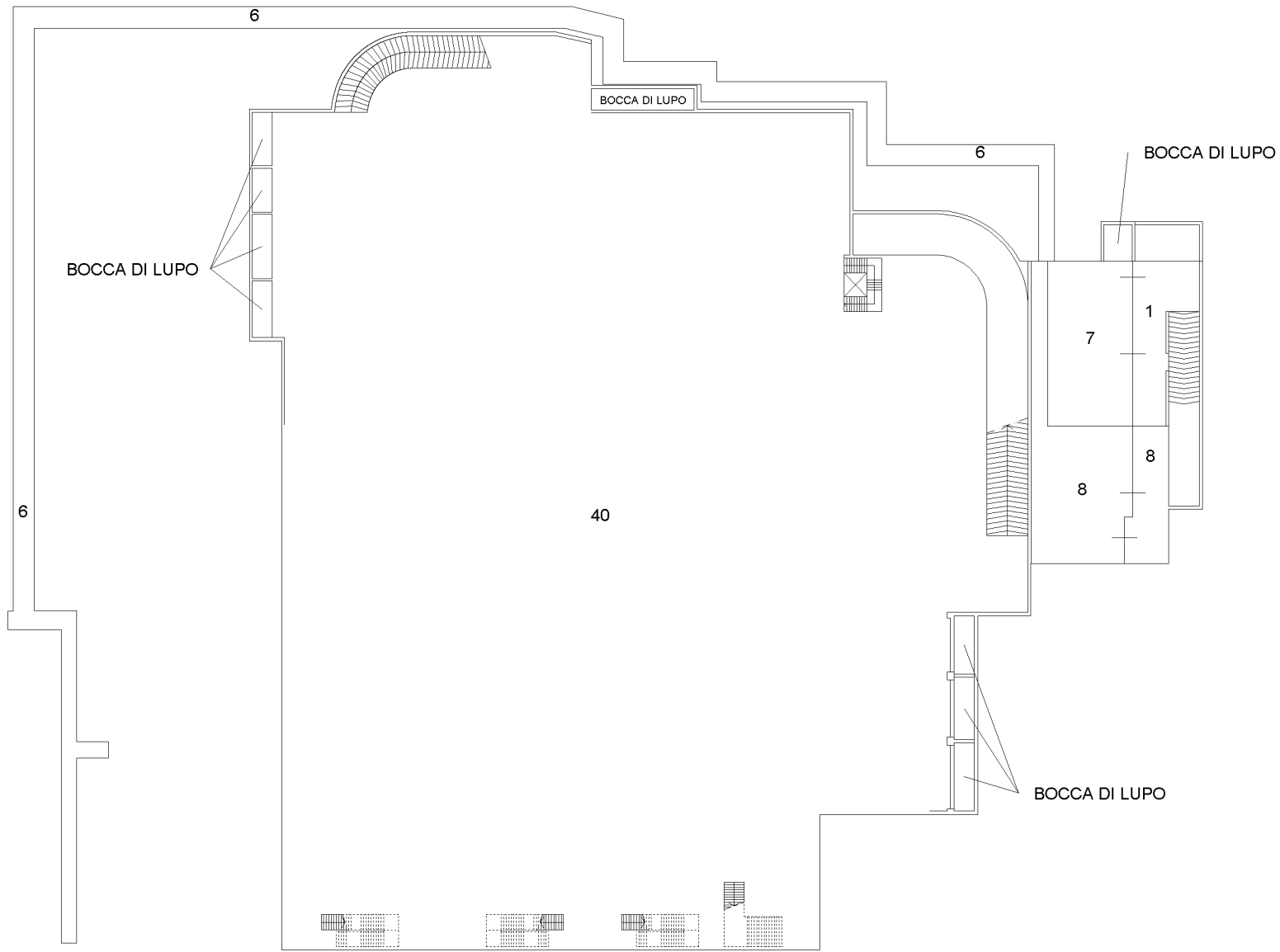

ACCERTAMENTO DELLA PROPRIETA' IMMOBILIARE URBANA ELENCO DEI SUBALTERNI ASSEGNATI

Comune CIVIDALE DEL FRIULI	Sezione	Foglio 16	Particella 2318	Tipo mappale	del:
-------------------------------	---------	--------------	--------------------	--------------	------

Sub	UBICAZIONE via/piazza	n.civ	Piani	Scala	Int	DESCRIZIONE
1	viale foramitti	SNC	S1-T			B.C.N.C. AREA MANOVRA E RAMPA CARRAIA AI SUB. 7 8 9
2	viale foramitti	SNC	T			B.C.N.C. INGRESSO AI SUB. 1 7 8 9 34 E PARTICELLA 2298
3	viale foramitti	SNC	T-1			B.C.N.C. SCALA ESTERNE E CAMMINAMENTI AI SUB 11 41 E DAL 17 AL 34
4	viale foramitti	SNC	T-1			B.C.N.C. ASCENSORE AI SUB 11 41 E DAL 17 AL 34
5	viale foramitti	SNC	T			B.C.N.C. AREA A VERDE A TUTTI I SUB
6	viale foramitti	SNC	S1			UNITA' IN CORSO DI COSTRUZIONE-CANALIZZAZIONI INTERRATE IMPIANTO TELERISCALDAMENTO
7	viale foramitti	SNC	S1			UNITA' IN CORSO DI COSTRUZIONE-CENTRALE DI TRIGENERAZIONE
8	viale foramitti	SNC	S1			UNITA' IN CORSO DI COSTRUZIONE-CENTRALE DI TRIGENERAZIONE
9	viale foramitti	SNC	T			UNITA' IN CORSO DI COSTRUZIONE-CENTRALE DI TRIGENERAZIONE
10	viale foramitti	8				SOPPRESSO
11	viale foramitti	SNC	1			UNITA' IN CORSO DI COSTRUZIONE-SALA CONFERENZE CON AREA ESTERNA ESCLUSIVA
12	viale foramitti	8				SOPPRESSO
13	viale foramitti	8				SOPPRESSO
14	viale foramitti	8				SOPPRESSO
15	viale foramitti	8				SOPPRESSO
16	viale foramitti	8	T			B.C.N.C. ACCESSI PEDONALI E GALLERIA DAL SUB 17 AL 27 E SUB 34 41
17	viale foramitti	8/1	T			ATTIVITA' COMMERCIALE
18	viale foramitti	8				SOPPRESSO
19	viale foramitti	8/3	T			NEGOZIO
20						SOPPRESSO
21						SOPPRESSO
22	viale foramitti	8/6	T			NEGOZIO
23	viale foramitti	8/7	T			NEGOZIO
24	viale foramitti	8/8	T			LABORATORIO PER ARTI E MESTIERI-SALONE PARRUCCHIERA
25	viale foramitti	8/9	T			NEGOZIO
26	viale foramitti	8/10	T			NEGOZIO

27	viale foramitti	8/11	T		NEGOZIO
28	viale foramitti	8			SOPPRESSO
29	viale foramitti	8			SOPPRESSO
30	viale foramitti	8			SOPPRESSO
31	viale foramitti	8/15	T		NEGOZIO
32	viale foramitti	8			SOPPRESSO
33	viale foramitti	SNC	T-1		B.C.N.C. CORTILE PENSILE DAL SUB 17 AL 34 E SUB 41
34	viale foramitti	8/2	T		SUPERMERCATO CON CORTILE ESCLUSIVO
35	viale foramitti	SNC	T		B.C.N.C. ACCESSO CARRAIO VIABILITA' E SPAZI DI MANOVRA DAL SUB 17 AL 34 E DAL 36 AL 41
36	viale foramitti	SNC	T		POSTI AUTO SCOPERTI
37	viale foramitti	SNC	T		POSTI AUTO SCOPERTI
38	viale foramitti	SNC	T		POSTI AUTO SCOPERTI
39	viale foramitti	SNC	T		POSTI AUTO SCOPERTI
40	viale foramitti	SNC	S1-T		RAMPA DI ACCESSO, PARCHEGGIO INTERRATO, RAMPA DI USCITA, VANI SCALE ESTERNI
41	viale foramitti	8/12	T		NEGOZIO
42	viale foramitti	8/5	T		NEGOZIO

Visura telematica

Coveg S.r.l.

Udine, 7 agosto 2025

E-MAIL:
PEC:

OGGETTO: Tribunale di Udine – E.I. 136/2025 – **verifica eventuali contratti locativi o simili su immobili in Cividale del Friuli a nome dell'esecutata**

Dalla ricerca per l'oggetto, effettuata in Anagrafe Tributaria, nulla risulta.

Si rilascia la presente comunicazione al **GEOM. ARMELLINI MARIO**, consulente tecnico autorizzato dal Tribunale di Udine, per gli usi consentiti dalla legge.

Distinti saluti.

IL COORDINATORE AREA GESTIONE RISORSE (*)
Gianluca Marinelli
(firmato digitalmente)

* Firma su delega della Direttrice Provinciale, (Gloria Prete)

L'originale del documento è archiviato presso l'Ufficio emittente