

ALLEGATO A
DOCUMENTAZIONE FOTOGRAFICA

Simona Maria Vaccaro





FOTO N. 1: PROSPETTO PRINCIPALE EDIFICIO SITO A RAGUSA, VIA ARCHIMEDE N.10/A





FOTO N. 2: PROSPETTO NORD EDIFICIO SITO A RAGUSA, VIA ARCHIMEDE N.10/A





FOTO N. 3: PROSPETTO SUD-OVEST EDIFICIO SITO A RAGUSA, VIA ARCHIMEDE N.10/A





FOTO N. 4: PORTONE DI INGRESSO EDIFICIO SITO A RAGUSA, VIA ARCHIMEDE N.10/A





FOTO N. 5: INGRESSO/DISIMPEGNO - APPARTAMENTO 2° PIANO





FOTO N. 6: SOGGIORNO/PRANZO - APPARTAMENTO 2° PIANO





FOTO N. 7: SOGGIORNO/PRANZO - APPARTAMENTO 2° PIANO





FOTO N. 8: CUCINA - APPARTAMENTO 2° PIANO





FOTO N. 9: RIPOSTIGLIO/LAVANDERIA - APPARTAMENTO 2° PIANO





FOTO N. 10: STUDIO - APPARTAMENTO 2° PIANO



FOTO N. 11: DETTAGLIO FANCOIL CAMERA SINGOLA - APPARTAMENTO 2° PIANO





FOTO N. 12: CAMERA SINGOLA - APPARTAMENTO 2° PIANO





FOTO N. 13: BAGNO - APPARTAMENTO 2° PIANO





FOTO N. 14: CAMERA MATRIMONIALE - APPARTAMENTO 2° PIANO

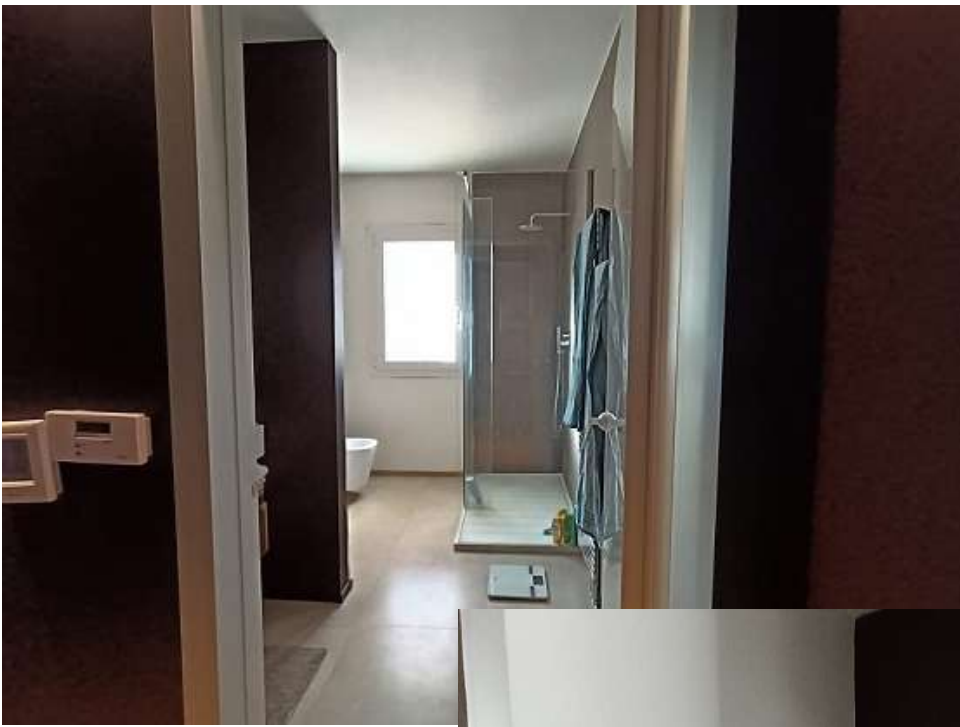



FOTO N. 15: BAGNO IN CAMERA DA LETTO MATRIMONIALE - APPARTAMENTO 2° PIANO





FOTO N. 16: BALLATOIO N.1 A SERVIZIO DEL SOGGIORNO/PRANZO E CUCINA





FOTO N. 17: BALLATOIO N.2 A SERVIZIO DEL RIPOSTIGLIO/LAVANDERIA





FOTO N. 18: BALLATOIO N.3 A SERVIZIO DELLA CAMERA MATRIMONIALE



FOTO N. 19: BALLATOIO N.4 A SERVIZIO DELLA CAMERA SINGOLA





FOTO N. 20: INFISSI ESTERNI SU BALLATOIO N.1





FOTO N. 21: VANO GARAGE POSTO AL SECONDO PIANO SOTTOSTRADA

