

Comune di DI TORINO (TO)
 LOTTO 1 - Corso Vercelli n.70
 foglio 1149 particella 194 sub. 78

PIANO INTERRATO (S1)
 h cv = 3,15 mt

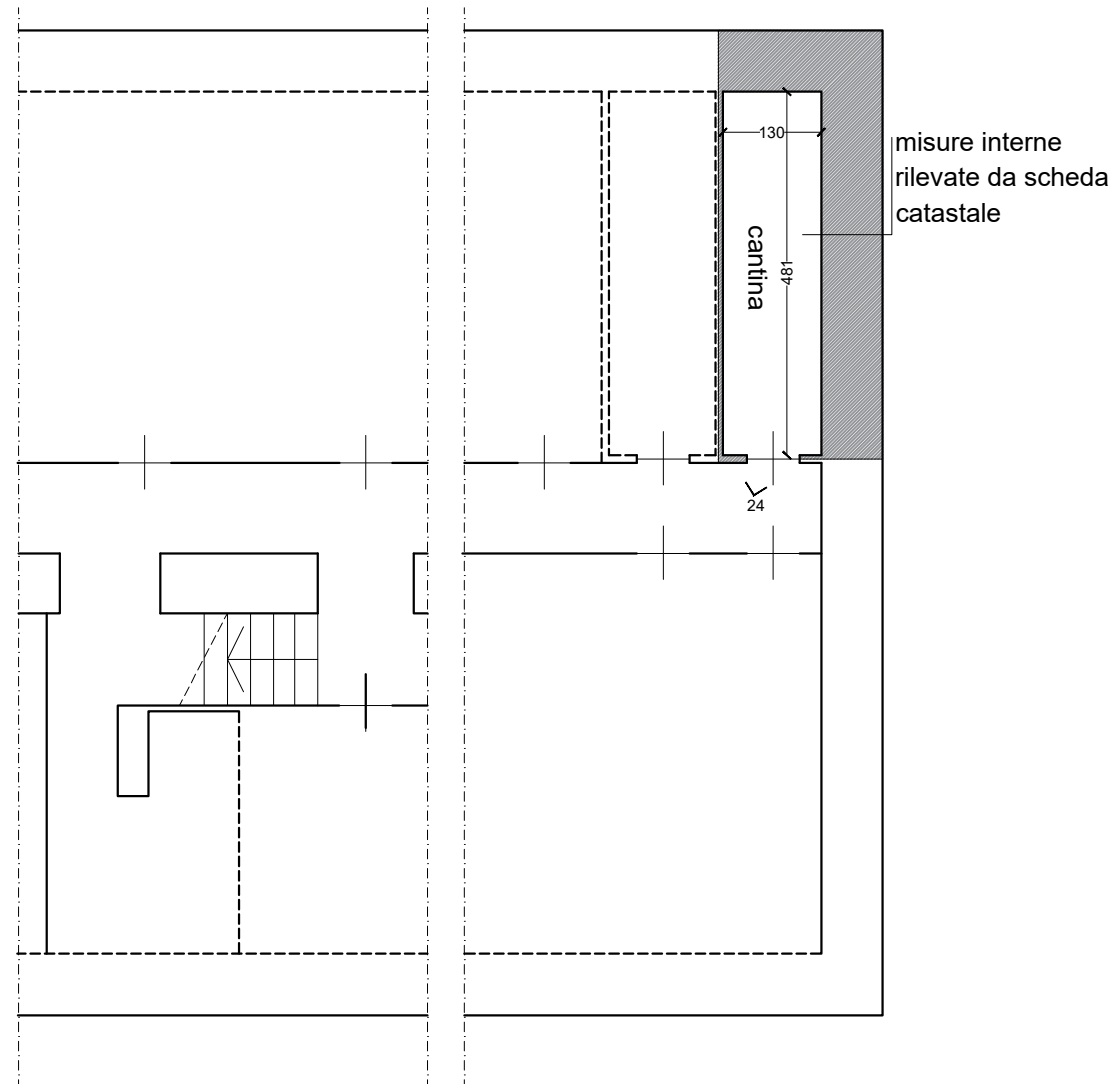

PIANO PRIMO (2° f.t.) ^1
 h media = 3,45 mt

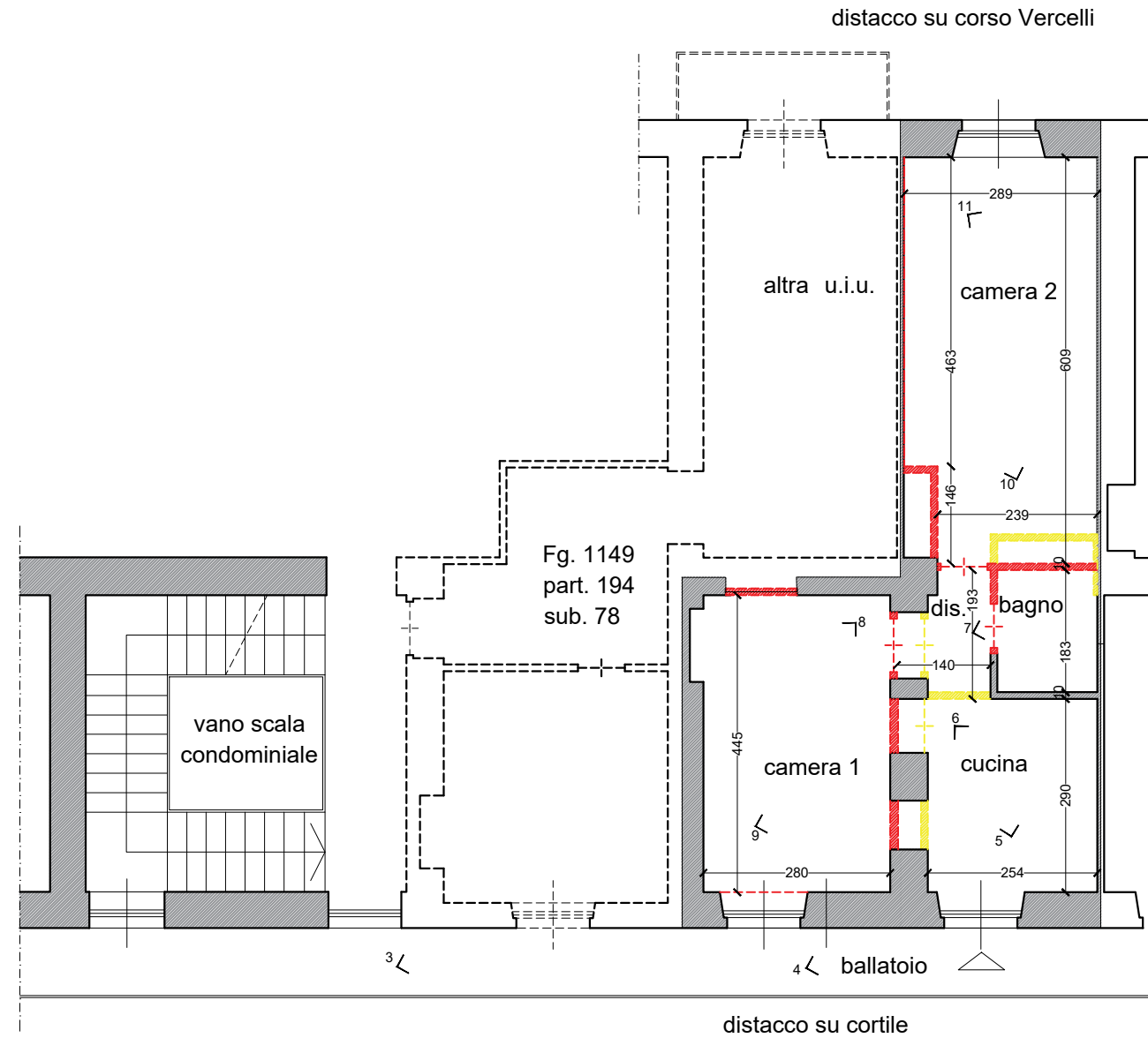

Il presente elaborato deve intendersi puramente indicativo e pertanto nessuna eccezione potrà essere sollevata dall'aggiudicatario per eventuali differenze che si dovessero riscontrare tra lo stesso e lo stato di fatto

geometra Donato BOETTO
 via G. Chiappero n. 32, PINEROLO (TO) 10064
 Tel : 0121 75193
 info@studioboetto.it

SUPERFICI:
 abitazione: 53,29 mq
 cantina: 6,25 mq
 balcone - ballatoio: 6,37 mq

LEGENDA
 □ N° viste fotografiche
 — Opere in difformità - demolizioni
 — Opere in difformità - nuove opere

ELABORATO EI_566_2025_4
 TAVOLA 1 di 3
 IMMOBILE: TORINO - Corso Vercelli n. 70
 SCALA 1:100 - 20/01/2026