

Comune di DI TORINO (TO)
LOTTO 1 - Corso Vercelli n.70
foglio 1149 particella 194 sub. 76

PIANO TERRENO (1° f.t.)
h media = 3,00 mt

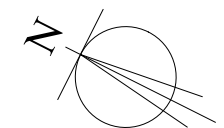
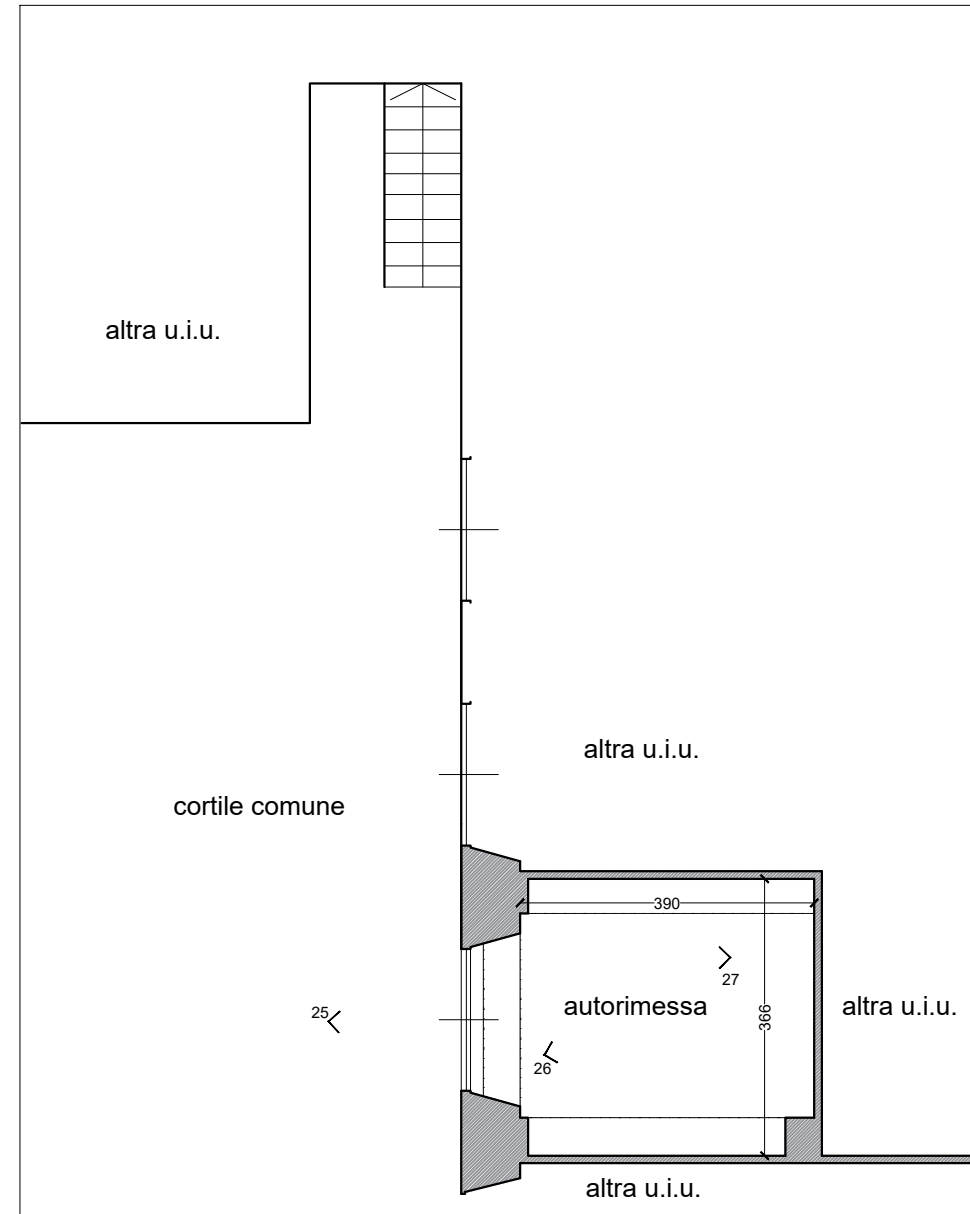

Il presente elaborato deve intendersi puramente indicativo e pertanto nessuna eccezione potrà essere sollevata dall'aggiudicatario per eventuali differenze che si dovessero riscontrare tra lo stesso e lo stato di fatto

geometra Donato BOETTO
via G. Chiappero n. 32, PINEROLO (TO) 10064
Tel : 0121 75193
info@studioboetto.it

SUPERFICI:
autorimessa: 15,34 mq

LEGENDA
□ N° viste fotografiche

ELABORATO EI_566_2025_4b
TAVOLA 2 di 3
IMMOBILE: TORINO - Corso Vercelli n. 70
SCALA 1:100 - 20/01/2026