

Agenzia delle Entrate
CATASTO FABBRICATI
Ufficio Provinciale di
Milano

Dichiarazione protocollo n. MI0438335 del 12/09/2024

Comune di Milano

Via Gaetano Strambio

civ. 29

Identificativi Catastali:

Sezione:

Foglio: 319

Particella: 76

Subalterno: 716

Compilata da:
Giberti Paolo

Iscritto all'albo:
Architetti

Prov. Milano

N. 10807

Planimetria

Scheda n. 1

Scala 1:200

PIANTA PIANO TERRA

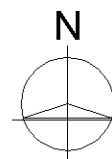
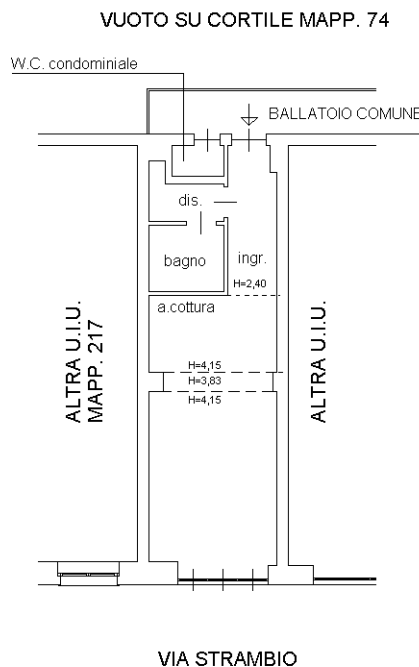

Ultima planimetria in atti

Catasto dei Fabbricati - Situazione al 05/01/2025 - Comune di MILANO(F205) - < Foglio 319 - Particella 76 - Subalterno 716 >
VIA GAETANO STRAMBIO n. 29 Piano T