



MINISTERO DELLE FINANZE
DIREZIONE GENERALE DEL CATASTO E DEI SERVIZI TECNICI ERARIALI

ACCERTAMENTO GENERALE DELLA PROPRIETA' IMMOBILIARE URBANA
(R. DECRETO LEGGE 13 APRILE 1939-XVII N.652)

Planimetria degli immobili urbani denunciati con la Scheda N° 1859139
Comune GENOVA-Carnidoglio Ditta ""
Via Ospedale S. Raffaele 17 ¹⁷¹¹⁰
Segnare cognome, nome, paternità del solo primo intestatario

114542 / 112

ACCERTAMENTO GENERALE DELLA PROPRIETA' IMMOBILIARE URBANA

(R.D.L. 13 aprile 1939-XVII, n. 652)

COMUNE

di

Talloncino di riscontro
DELLA

SCHEDA NUMERO

1859139

AVVERTENZA: Il presente talloncino deve essere incollato a cura del dichiarante sulla planimetria (riproducendo la unità immobiliare denunciata con la presente scheda) da presentare ai sensi dell'articolo 7 del R. D. L. 13 aprile 1939-XVII, n. 652.

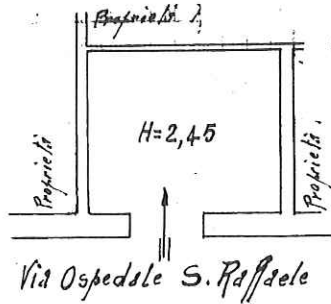

ORIENTAMENTO



SCALA di 1:100

Compilata da:

(Titolo, nome e cognome del Tecnico)

Isritto all'Albo de i Ingegneri
della Provincia di GENOVA

Data

Firma

[Handwritten signature]

Ultima planimetria in atti

SUB 4



MINISTERO DELLE FINANZE

DIREZIONE GENERALE DEL CATASTO E DEI SERVIZI TECNICI ERARIALI

ACCERTAMENTO GENERALE DELLA PROPRIETA' IMMOBILIARE URBANA

(R. DECRETO LEGGE 13 APRILE 1939-XVII N.652)

Planimetria degli immobili urbani denunciati con la Scheda N° 1859138

Comune GENOVA-Cornigliano Ditta

Piazza Santuario Coronata n° 2000

29592/11

Segnare cognome, nome, paternità del solo primo intestatario

ACCERTAMENTO GENERALE DELLA PROPRIETA' IMMOBILIARE URBANA

(R.D.L. 13 aprile 1939-XVII, n. 652)

COMUNE

di

Taloncino di riscontro

DELLA

SCHEDA NUMERO

1859138

AVVERTENZA: Il presente taloncino deve essere incollato a cura del dichiarante sulla planimetria (riproducendo la unità immobiliare denunciata con la presente scheda) da presentare ai sensi dell'articolo 7 del R. D. L. 13 aprile 1939-XVII, n. 652.

Giardino Proprietà

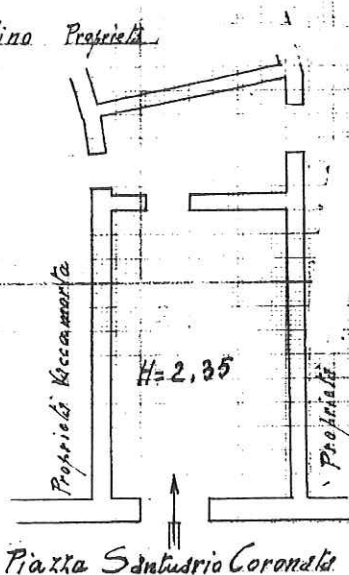

ORIENTAMENTO



SCALA di 1:100

Compilata da:

D.r. Ing.

(Titolo, nome e cognome del Tecnico)

Iscritto all'Albo dei Ingegneri della Provincia di GENOVA

Data

Firma

[Handwritten signature]

Ultima planimetria in atti

