

MODULARIO
F. - fig. rend. - 497



10288
MINISTERO DELLE FINANZE
DIREZIONE GENERALE DEL CATASTO E DEI SERVIZI TECNICI ERARIALI

Mod. B (Nuovo Catasto Edilizio Urbano)

Lire
200

53 NUOVO CATASTO EDILIZIO URBANO

(R. DECRETO-LEGGE 13 APRILE 1938, N. 652)

Planimetria dell'immobile situato nel Comune di VEROLI Via Maria

Allegata alla dichiarazione presentata all'Ufficio Tecnico Erariale di Frosinone

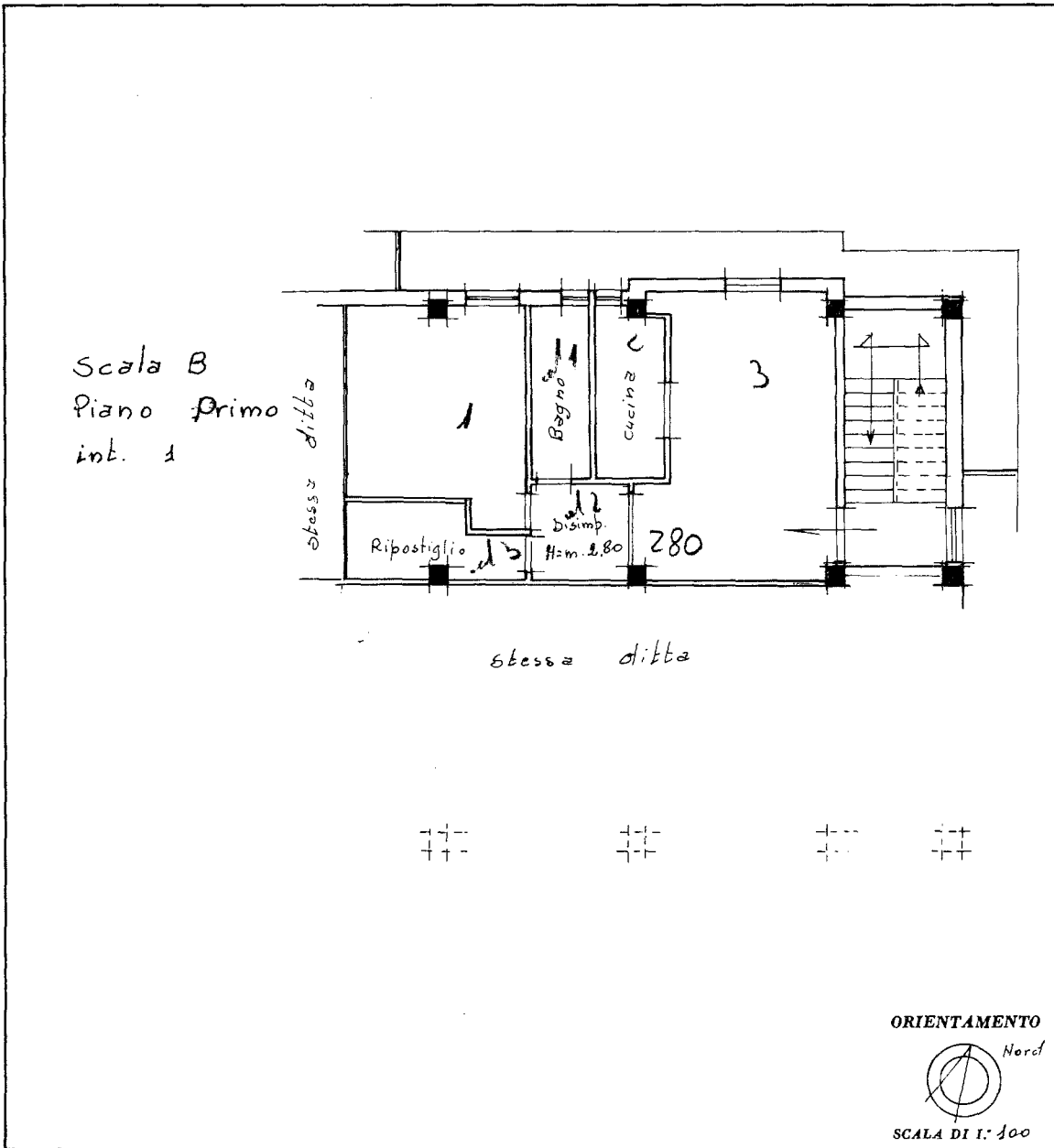

SPAZIO RISERVATO PER LE ANNOTAZIONI D'UFFICIO	
DATA 20/2/90	Foglio 96 mappale 597 sub F
PROT. N° 588	
D.V.	

Completata dal Geometra
 [Redacted Name]
 Iscritto all'Albo dei Geometri
 della Provincia di Frosinone
 DATA 08-02-1990
 Firma: Geom. [Redacted Name]

10 metri

Catasto dei Fabbricati - Situazione al 12/06/2025 - Comune di VEROLI(L780) - < Foglio 96 - Particella 597 - Subalterno 7 >
CONTRADA CASTELMASSIMO n. 124 Scala B Interno 1 Piano 1

Ultima planimetria in atti