

MODULARIO  
F. rig. rend. 487



MINISTERO DELLE FINANZE  
DIPARTIMENTO DEL TERRITORIO

MOD. 107 (CEU)

55

**CATASTO EDILIZIO URBANO** (RDL 13-4-1939, n. 652)

LIRE  
500

Planimetria di u.i.u. in Comune di BASSIGNANA via ALESSANDRIA civ. 32

PIANO SEMINTERRATO - h. mt. 3,00

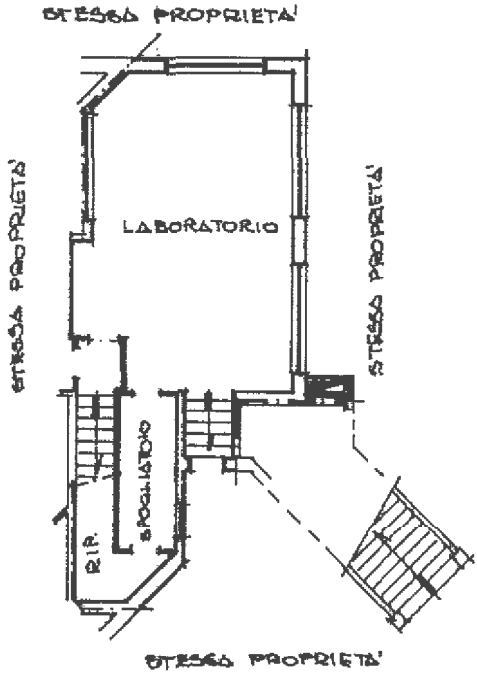

ORIENTAMENTO

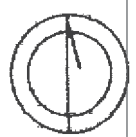

SCALA DI 1:200

Dichiarazione di N.C.   
Denuncia di variazione

Compilata dal  
(Titolo, cognome e nome)  
**GEOM. BARBERIS UMBERTO**

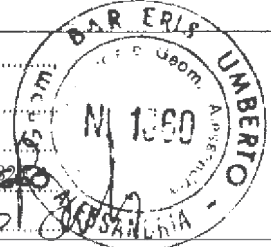

RISERVATO ALL'UFFICIO

Ultima planimetria in atti  
**Identificativi catastali**  
Data presentazione: 06/03/1998 - Data: 28/10/2024 - n. T144483 - Richiedente: GRRRRT64E14A182F  
Totale schede: 569 sub. di acquisizione: 14

Iscritto all'albo de GEOMETRI  
della provincia di ALESSANDRIA n. 1820  
data 11/11/1990 Firma U. Barberis

10 MAR 1998  
A226

Catasto dei fabbricati - Situazione al 28/10/2024 - Comune di BASSIGNANA(A708) - < Foglio 19 - Particella 569 - Subalterno 14 >  
inver 01  
VIA ALESSANDRIA n. 32 Piano S1