ALLEGATO N. 8

TRIBUNALE DI BRINDISI

SEZIONE EE.II.

Perizia dell'Esperto ex art. 568 c.p.c. Ing. Ammirabile Francesco, nell'Esecuzione Immobiliare 162/2022 del R.G.E.

PLANIMETRIE CATASTALI

Planimetrie catastali presenti in atti presso l'Agencia del Territorio di Brindisi

Villa Castelli 24.06.2023

L'Esperto ex art. 568 c.p.c.
Ing. Ammirabile Francesco



Agenzia delle Entrate
CATASTO FABBRICATI
Ufficio provinciale di
Brindisi

Dichiarazione protocollo n. BR0045022 del 17/04/2014
Planimetria di u.i.u. in Comune di Fasano
Via Roma
civ. 255

Identificativi Catastali:
Sezione: 23
Foglio: 49
Particella: 49
Subalterno: 9

Compilata da:
D'amico Roberto
Iscritto all'albo:
Geometri
Prov. Brindisi
N. 01061

Scheda
Scala 1: 200

Ultima planimetria in atti

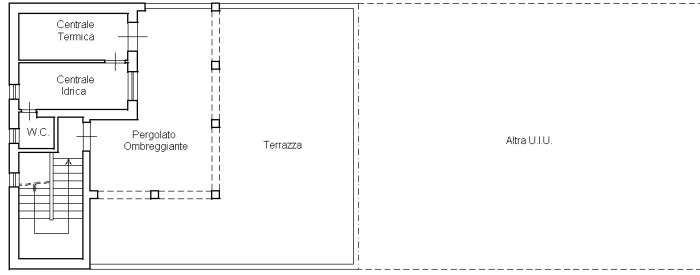

PIANO SECONDO
H=2,60mt.

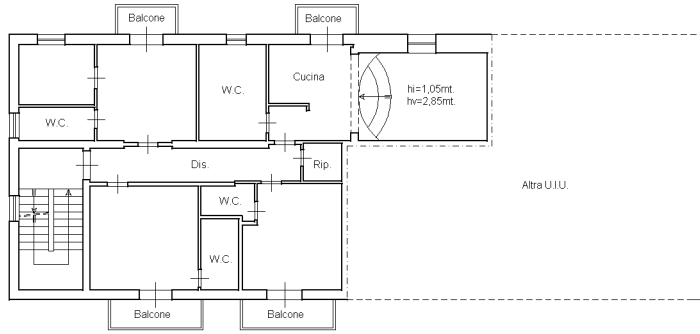

PIANO PRIMO
H=3,00mt.

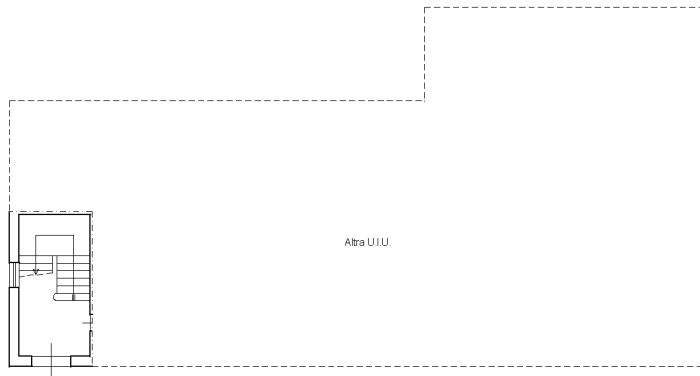

PIANO TERRA

C.U. P.IIa 929

Via Roma

C.U. P.IIa 745

