

MODULARIO
F. r. g. r. d. 487



MINISTERO DELLE FINANZE
DIREZIONE GENERALE DEL CATASTO E DEI SS.TT.EE.
CATASTO EDILIZIO URBANO (RDL 13-4-1939, r. 652)

MOD. 8/81 (CEU)

LIRE
999

47

Planimetria di u.i.u. in Comune di BASSIGNANA via ALESSANDRIA civ. 30

798

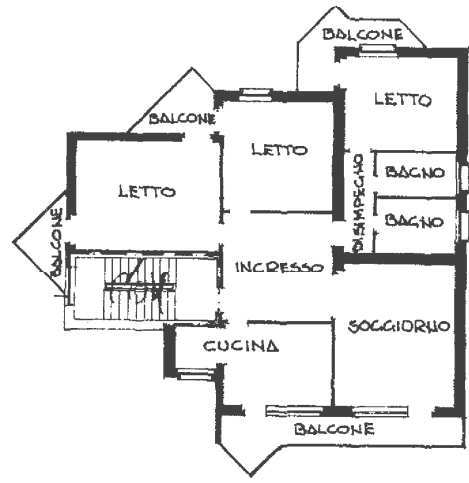

PIANO SECONDO - h. 300
300

ORIENTAMENTO



SCALA DI 1:200

Dichiarazione di N.C.
Denuncia di variazione
Identificativi catastali
F. 19
n. 569 sub. 3

Compilata dal
(Titolo, cognome e nome)
GEOM. BARBERIS UMBERTO
Iscritto all'albo de. GEOMETRI
della provincia di ALESSANDRIA n. 1660
data Firma Umberto Barberis

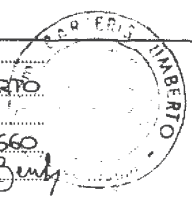

RISERVATO ALL'UFFICIO
11 FEB. 1994
14

MODULARIO
F. 100 - mod. 887



MINISTERO DELLE FINANZE
DIREZIONE GENERALE DEL CATASTO E DEI SS.TT.EE.
CATASTO EDILIZIO URBANO (RDL 13-4-1939, n. 652)

MOD. 887 (CEU)



49

Planimetria di u.i.u. in Comune di BASSIGNANA via ALESSANDRIA civ. 30

X 98

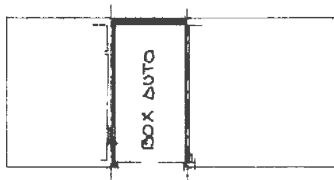

PIANO TERRENO - n. 2.75

ORIENTAMENTO



SCALA DI 1: 200

Primo - Istituto Nazionale e Zone della Stato - PV

Dichiarazione di N.C.
Denuncia di variazione

Compilata dal CEOM BARBERIS UMBERTO
(Titolo, cognome e nome)

Identificativi catastali
F. 49
n. 569 sub. 8

Iscritto all'albo de CEOMETRI
della provincia di ALESSANDRIA n. 1660
data Firma Umberto Barberis



RESERVATO ALL'UFFICIO
11 FEB. 1994

14

MODULARIO
F. rig. rend. 487

54



MINISTERO DELLE FINANZE
DIPARTIMENTO DEL TERRITORIO
CATASTO EDILIZIO URBANO (RDL 13-4-1939, n. 652)

MOD. BN (CEU)

LIRE
500

Planimetria di u.i.u. in Comune di BASSIGNANA..... via ALESSANDRIA..... civ. 32

PIANO INTERRATO - h. mt. 2,20

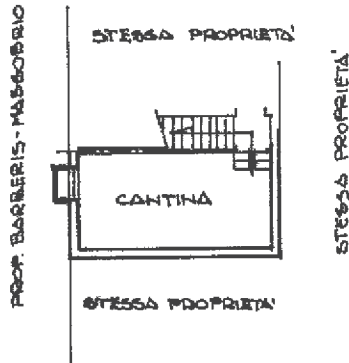

ORIENTAMENTO

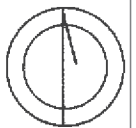

SCALA DI 1:200

Dichiarazione di N.C.
Denuncia di variazione

Compilata da
(Titolo, cognome e nome)
GEOM. BARBERIS UMBERTO

Iscritto all'albo de
GEOMETRI
ALESSANDRIA

RISERVATO ALL'UFFICIO

Ultima planimetria catastale

F. 19
n. 569 sub. 13
Data presentazione: 06/03/1998 - Data: 28/10/2024 - n. T144482 - Richiedente: GRRRRT64E14A182F
Totale schede: 1 - Formato di acquisizione: A4(210x297) - Formato stampa richiesto: A4(210x297)



6107
A226

Catasto dei fabbricati - Situazione al 28/10/2024 - Comune di BASSIGNANA(A708) - < Foglio 19 - Particella 569 - Subalterno 13 >
VIA ALESSANDRIA n. 32 Piano SI