

VISTA AEREA



Coveg

Documentazione Fotografica:

Lotto 1: bar-ristorante-abitazione dell'attività

FOTO 1: FACCIATA PRINCIPALE FABBRICATO



FOTO 2: ALTRA VISTA DEL FABBRICATO



FOTO3: ALTRA VISTA DEL FABBRICATO



FOTO 4: AREA ESTERNA



FOTO 5: AREA ESTERNA



FOTO 6: SALA



FOTO 7: SALA



FOTO 8: BAGNO



FOTO 9: BAGNO



FOTO 10: SOGGIORNO



FOTO 11: SOGGIORNO



FOTO 12: CAMERA



FOTO 13: STANZA



FOTO 14: BAGNO





N=800

E=-1000

1 Particella: 280

Comune: (UD) POZZUOLO DEL FRIULI
Scala originale: 1:2000
Dimensione cornice: 534.000 x 378.000 m. Protocollo pratica T114918/2025
Foglio: 19
7-Apr-2025 10:37:51

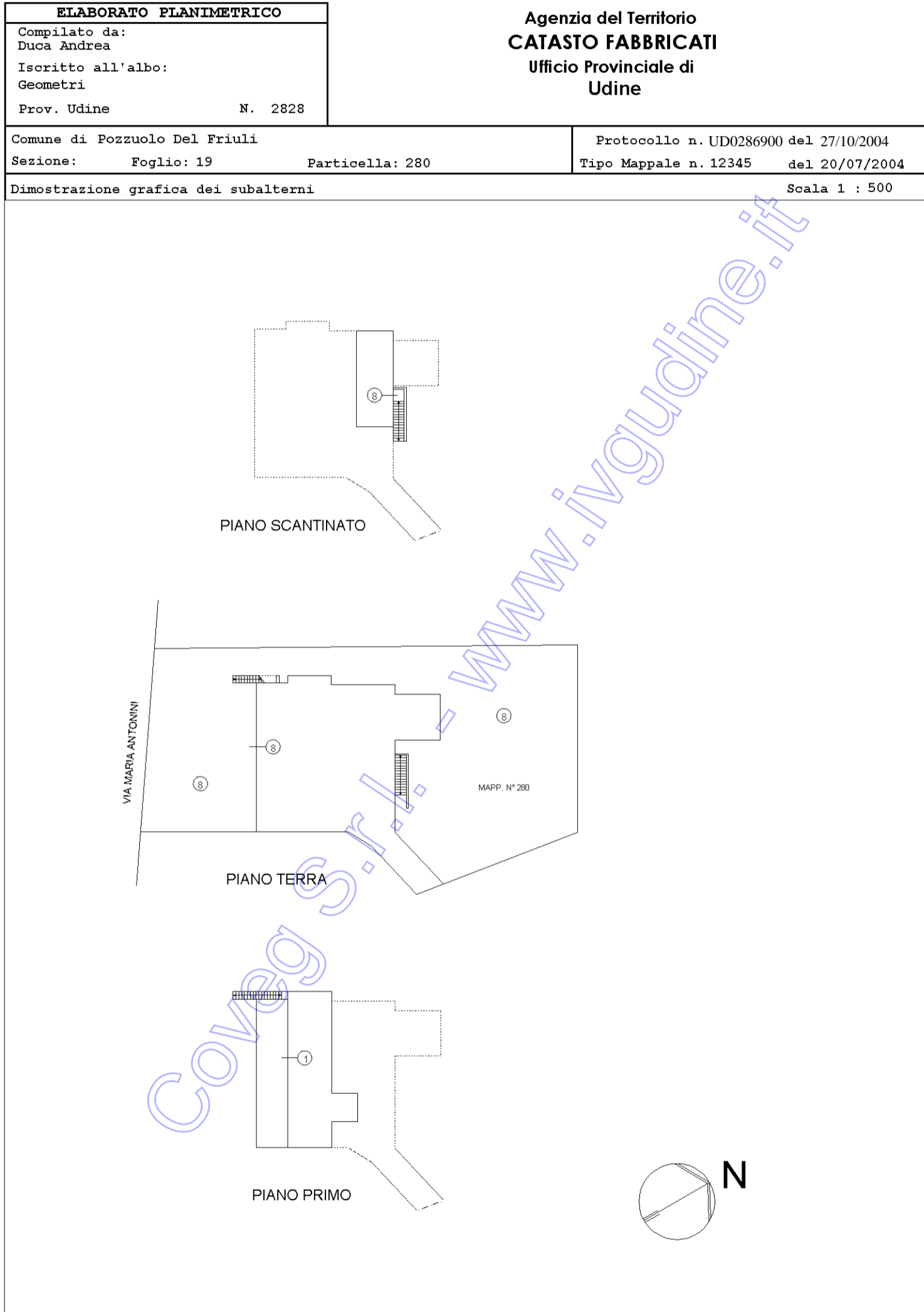

MODULARIO
F. - Cat. S. T. - 366



MINISTERO DELLE FINANZE
DIREZIONE GENERALE DEL CATASTO E DEI SERVIZI TECNICI ERARIALI
NUOVO CATASTO EDILIZIO URBANO

MOD. A (Nuovo Catasto Edilizio Urbano)

Lire
100

(R. DECRETO-LEGGE 13 APRILE 1939, N. 652)

Planimetria dell'immobile situato nel Comune di POZZUOLO DEL FRIULI Via M. ANTONINI 46

Ditta ***** DATO OSCURATO *****

Allegata alla dichiarazione presentata all'Ufficio Tecnico Erariale di UDINE

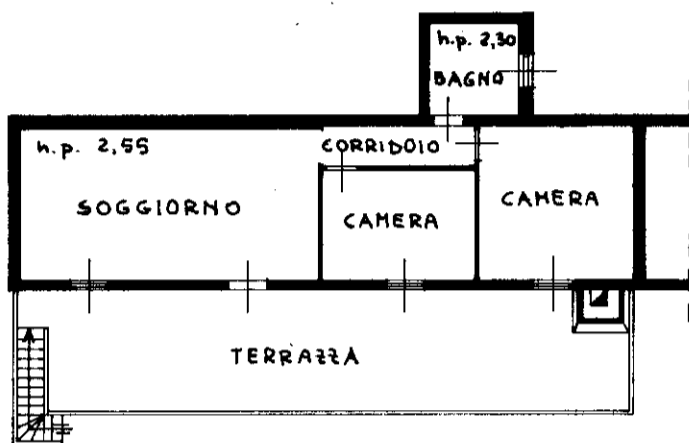

PIANTA PIANO PRIMO

COMUNE DI POZZUOLO DEL FRIULI
FOGLIO 19 MAPPALE 280
PLANIMETRIA SCALA 1/2000

19
280
Z

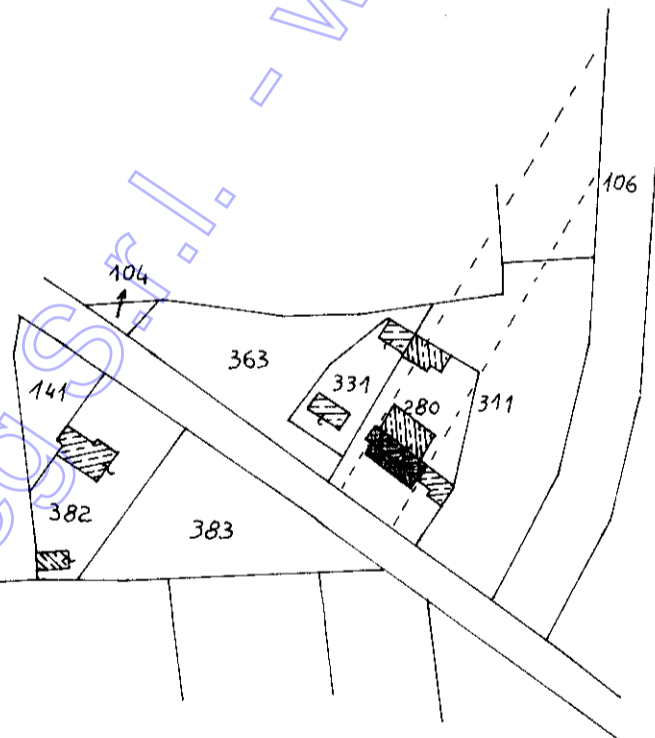

ORIENTAMENTO



SCALA DI I: 200

SPAZIO RISERVATO PER LE ANNOTAZIONI D'UFFICIO

DATA 24 MARZO 1983
PROT. N° 635/83

Foglio 19
Mappale 280
Sub. 1
Busta 209

Compilata dal GEOMETRA DEL FABBRIO
(Titolo, nome e cognome del tecnico)

Iscritto all'Albo dei GEOMETRI
della Provincia di UDINE

DATA 24 MARZO 1983

Firma: _____

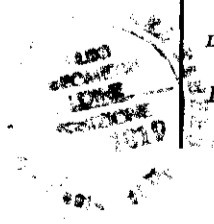

L.P.S. - OFFICINA C.V. - ROMA

Agenzia del Territorio
CATASTO FABBRICATI
Ufficio provinciale di
Udine

Scala 1: 200

n.1

Dichiarazione protocollo n. UD0286900 del 27/10/2004
Planimetria di u.i.u. in Comune di Pozzuolo Del Friuli
Via Maria Antonini civ. 47

Identificativi Catastali:
Sezione: Foglio: 19
Particella: 280
Subalterno: 8

Compilata da:
Duca Andrea
Iscritto all'albo:
Geometri
Prov. Udine N. 2828

Coveg S.r.l. - www.coveg.it

