

Ufficio Tecnico Erariale di UDINE

**ELABORATO PLANIMETRICO**

Pag. n. 1, di 1

Ubicazione e riferimenti catastali dell'immobile	
Comune <u>LUSEVERA</u>	C.T. Sez. .... Fgl. <u>28</u> Mapp. <u>165</u>
Via/piazza <u>via ROMA fraz. VEDRONZA</u> n. ....	C.E.U. Sez. .... Fgl. .... Mapp. ....
ESTRATTO DI MAPPA	scala 1: <u>2000</u> Tipo mappale n. .... del .....

Planimetrico - Catasto dei Fabbricati - Situazione al 18/10/2024 - Comune di LUSEVERA(E/760) - < Sez. urbana A - Foglio 28 Particella 165 >

**Riservato all'Ufficio Tecnico Erariale**

L'operatore

IL TECNICO

Protocollo A381/20

*[Signature]*

25 GEN 2000

data

Sostituisce il presente mod. EP/1 prot. ....

Data presentazione: 15/05/2000 - Data: 18/10/2024 - n. T284320 - Richiedente: Telematico

**Annullato e sostituito dal mod. EP/1 prot. ....**

Formato di acquisizione: A4(210x297) - Formato stampa richiesto: A4(210x297) - Fattore di scala non utilizzabile

*[Signature]*

firma e timbro



Ultima planimetria in atti

Totale schede: 3



Ufficio Tecnico Erariale di UDINE

ELABORATO PLANIMETRICO

Pag. n. 1, di 1

Comune LUSEVERA	Sezione	Foglio 28	Numero 165	Tipo mappale n. del
--------------------	---------	--------------	---------------	---------------------

DIMOSTRAZIONE GRAFICA DEI SUBALTERNI ASSEGNATI

scala 1: 500

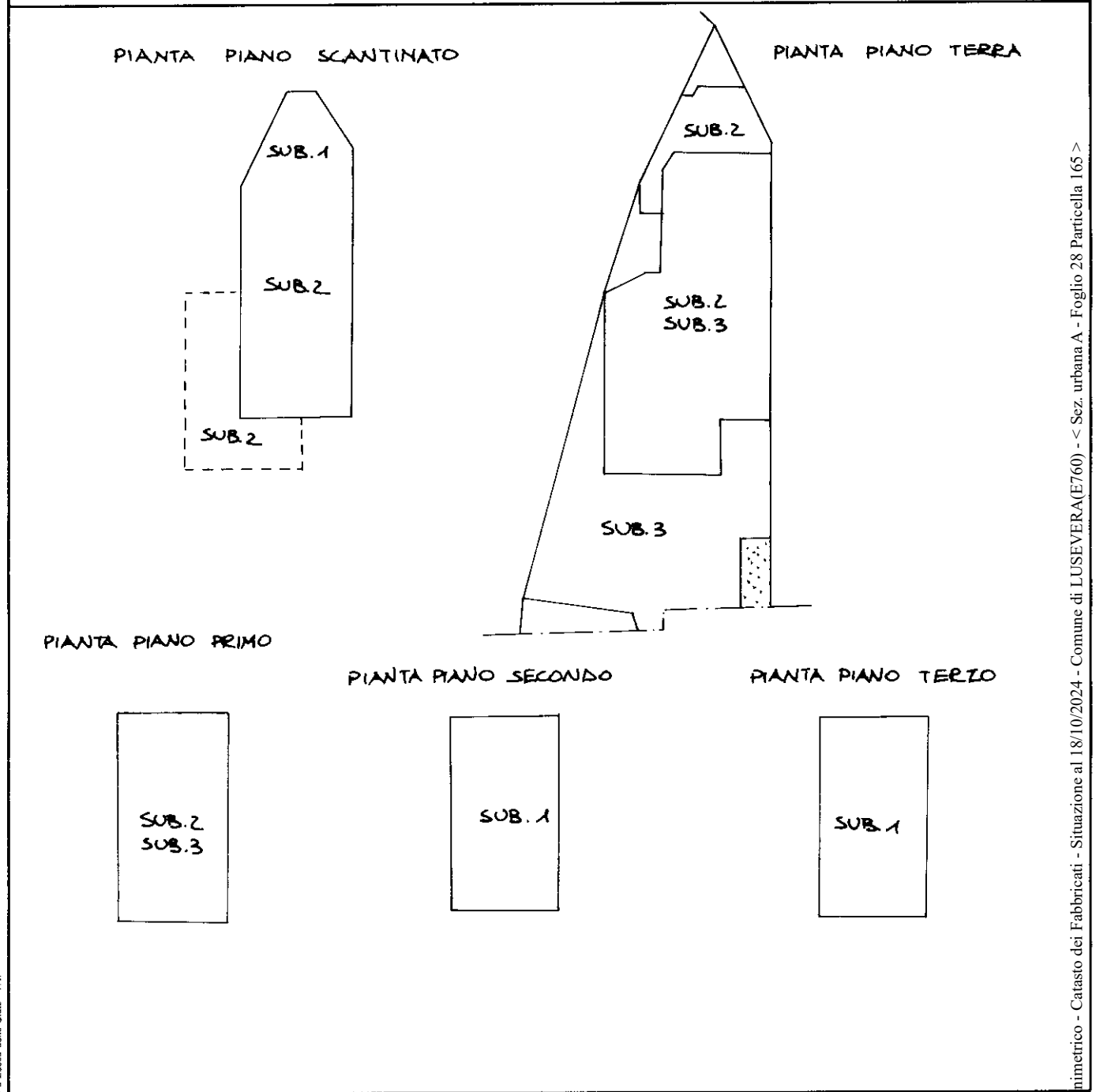

<b>Riservato all'Ufficio Tecnico Erariale</b>	L'operatore <i>[Signature]</i>	IL TECNICO 28/10/2024 <i>[Signature]</i>
Protocollo A391/00		
Sostituisce il presente mod. EP/2 prot.		
Annullato e sostituito dal mod. EP/2 prot.		

Ultima planimetria in atti

Pianta Planimetria - Catasto dei Fabbricati - Situazione al 18/10/2024 - Comune di LUSEVERA(E/760) - < Sez. urbana A - Foglio 28 Particella 165 >

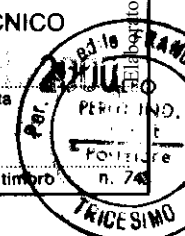

N=34100

E=45800

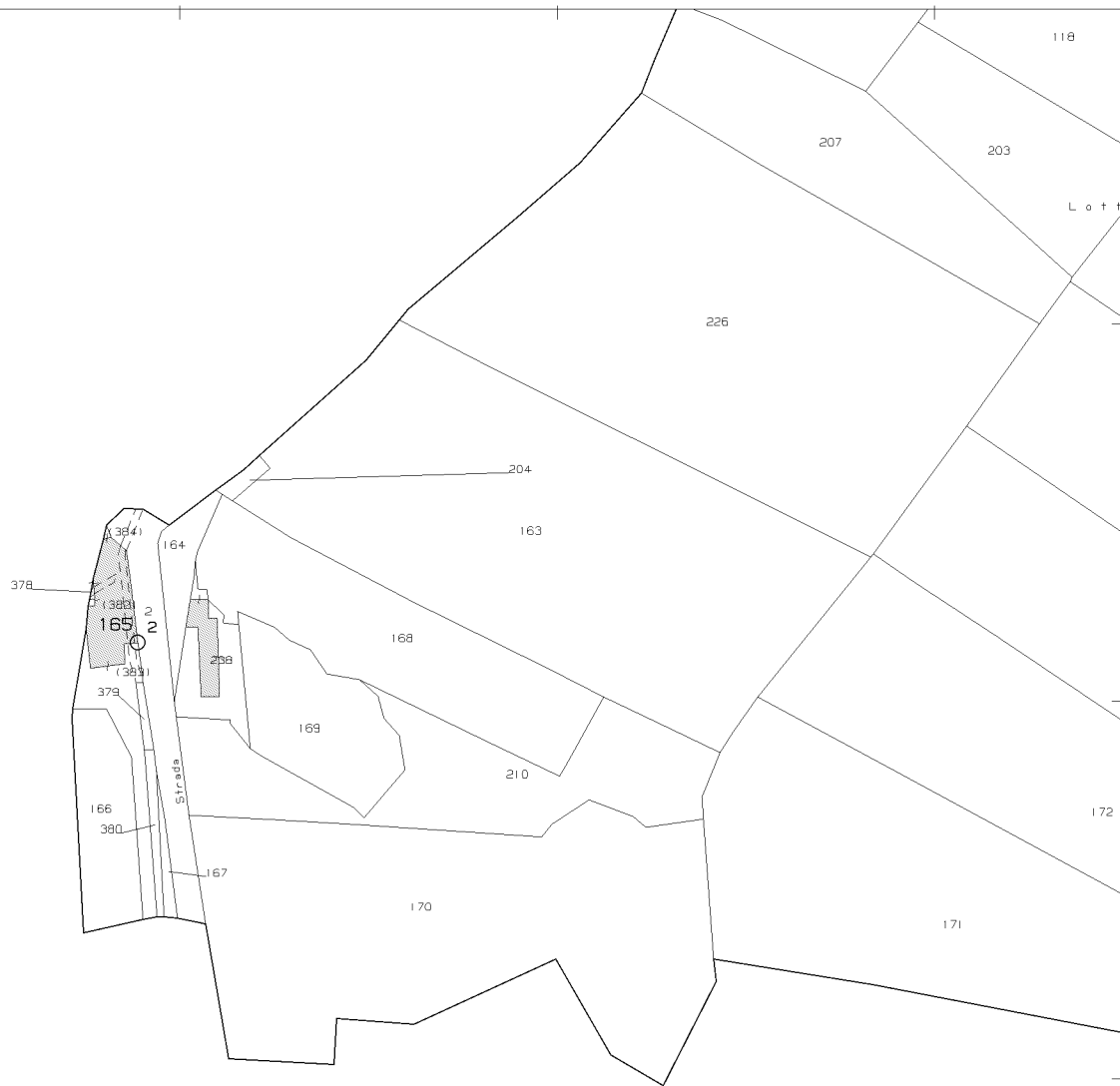

Comune: (UD) LUSEVERA/A  
 Foglio: 28  
 Scala originale: 1:2000  
 Dimensione cornice: 534.000 x 378.000 m. Protocollo pratica T27607/2025  
 9-Mag-2025 8:18:4

1 Particella: 165

MODULARIO  
F. n. rend. 497



MINISTERO DELLE FINANZE  
DIREZIONE GENERALE DEL CATASTO E DEI SERVIZI TECNICI ERARIALI

Mod. B (Nuovo Catasto Edilizio Urbano)

Lire  
200

# NUOVO CATASTO EDILIZIO URBANO

(R. DECRETO-LEGGE 11 APRILE 1939, N. 652)

Planimetria dell'immobile situato nel Comune di LUSEVERA Via 105. ALBERTO MARCONI

Ditta \*\*\* DATO OSCURATO \*\*\*

Allegata alla dichiarazione presentata all'Ufficio Tecnico Erariale di LUSEVERA

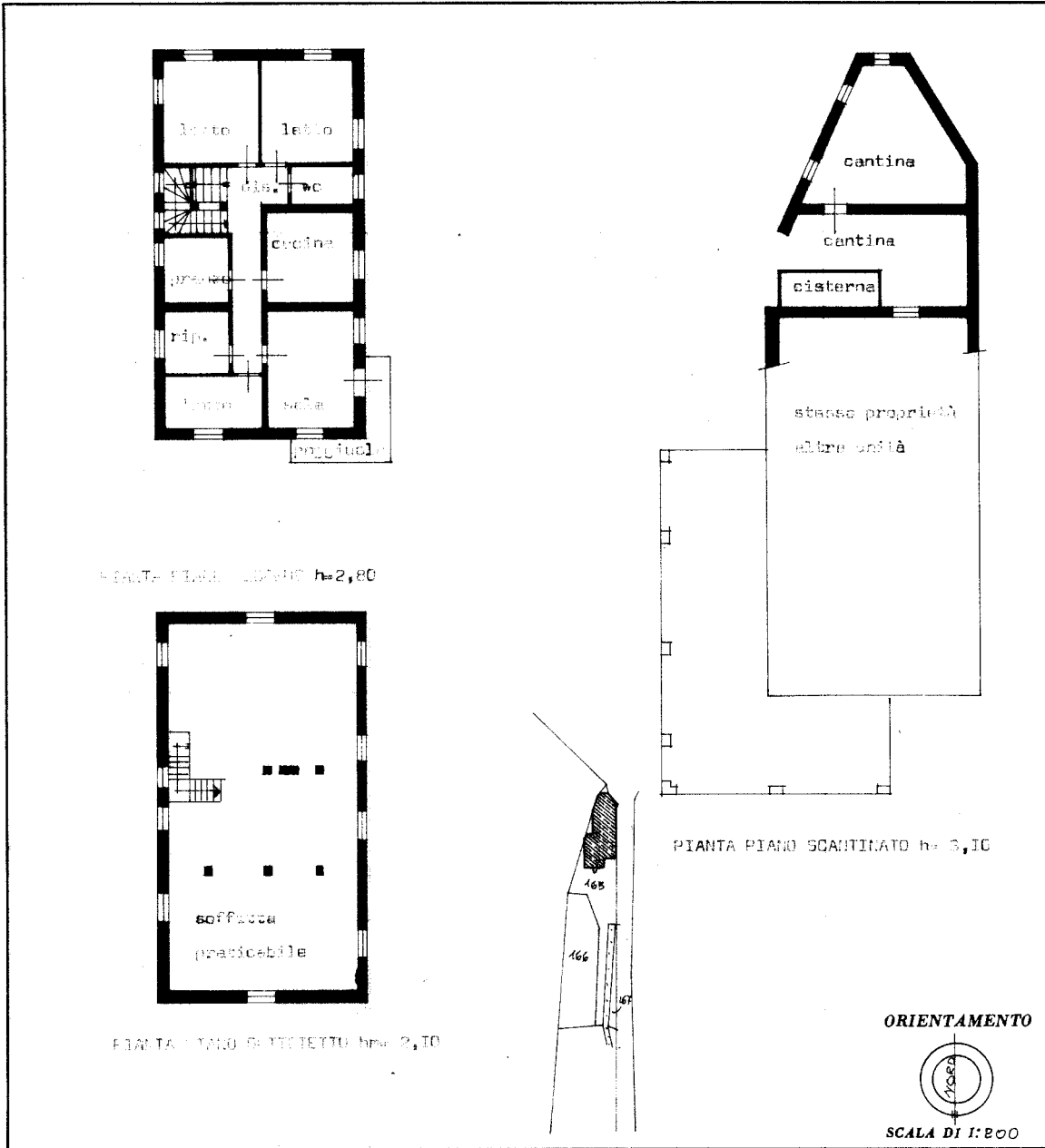

SPAZIO RISERVATO PER LE ANNOTAZIONI D'UFFICIO

DATA PROT. N° 10201/8

23 165 SUB. 1

Compilata dal GEN. GIANNI DEL  
(Titolo, nome e cognome del tecnico)

Iscritto all'Albo de Geometri  
della Provincia di UDINE

DATA 15/1/1987

Firma [Signature]

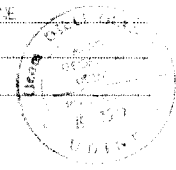

Catasto dei Fabbricati - Situazione al 18/10/2024 - Comune di LUSEVERA(E760) - < Sez. urbana A - Foglio 28 - Particella 165 - Subalterno 4 - FRAZIONE VEDRONZA n. 59 Piano S1 - 2 - 3

Ultima planimetria in atti

MODULARIO  
a r.r. n. 497



MINISTERO DELLE FINANZE  
DIPARTIMENTO DEL TERRITORIO

**CATASTO EDILIZIO URBANO** (RDL 13-4-1939, n. 652)

LIRE  
200

\*Scala originale non disponibile.\*

Planimetria di u.i.u. in Comune di **LUSEVERA** via **FAZ. VEDRONZA** n. **ROMA** civ. **59**

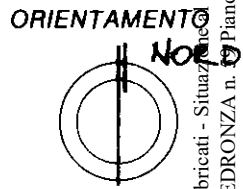
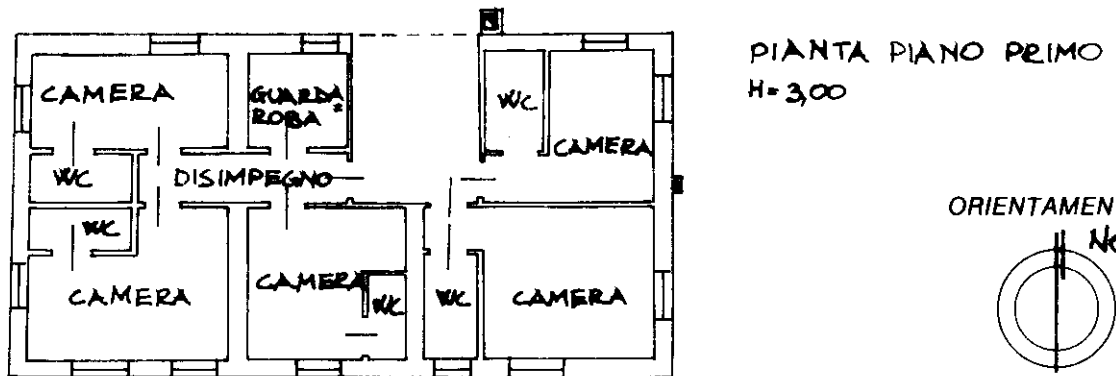
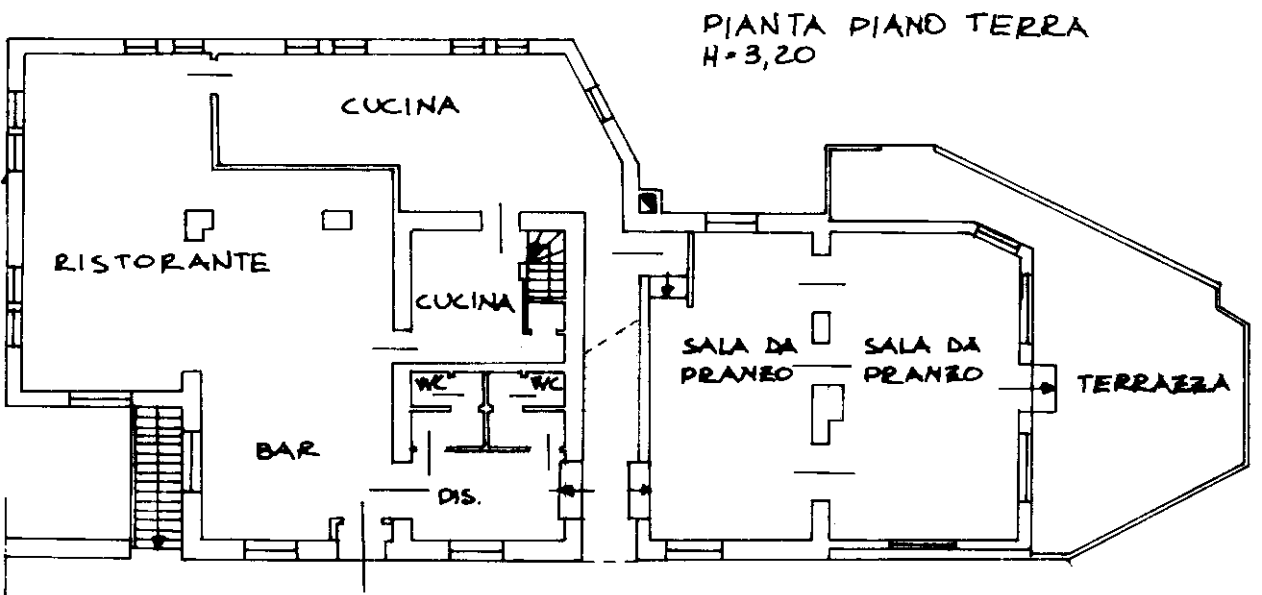
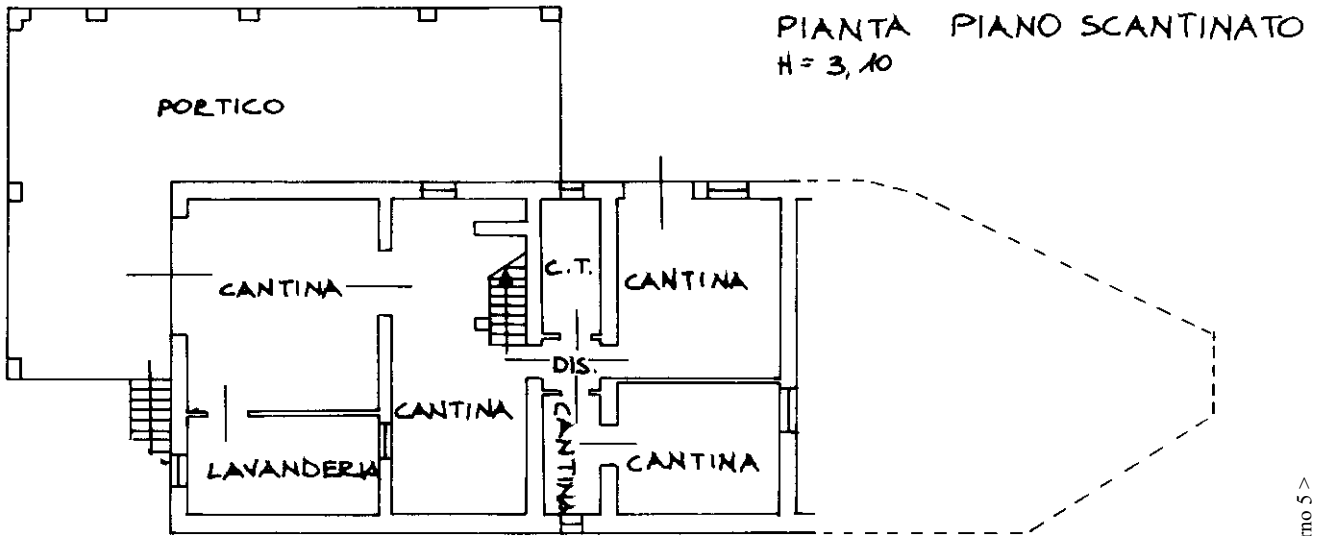

Roma - Istituto Poligrafico e Zecca dello Stato - P.V.

*Handwritten notes:*  
CANTINA...  
SALA DA PRANZO...  
T.02.5

Dichiarazione di N.C.   
Denuncia di variazione

Compilata dal **PERITO EDILE**  
(Titolo, cognome e nome)  
**NEGRO FRANCO**

RISERVATO ALL'UFFICIO

Ultima planimetria in atti  
Identificativi catastali  
Data presentazione: 15/05/2000 - Data: 18/10/2024 - n. T301535 - Richiedente: MRTLSN64E46G284E  
Totale schede formate di acquisizione: A4 (210x297) - Formato stampa richiesto: A4 (210x297)

Iscritto all'albo de **PERITI INDUSTRIALI**  
della provincia di **UDINE** n. **743**  
data **11/11/1977**



*Handwritten:* A 391/00

Catasto Edilizio Urbano - Comune di LUSEVERA (E760) - < Sez. urbana A - Foglio 28 - Particella 165 - Subalterno 5 >  
FRAZIONE VEDRONZA n. 1

TRIBUNALE DI UDINE *esecuzione immobiliare n.91/2024*

*LOTTO UNICO – UNITA' IMMOBILIARI IN STRUTTURA RICETTIVA INATTIVA*

**LOCALIZZAZIONE - LUSEVERA Frazione VEDRONZA**  
**COMUNE DI LUSEVERA F.M. N.28 p.c. 165 SUB.4 E SUB.5 F.M.28 pp.cc. 166-167**

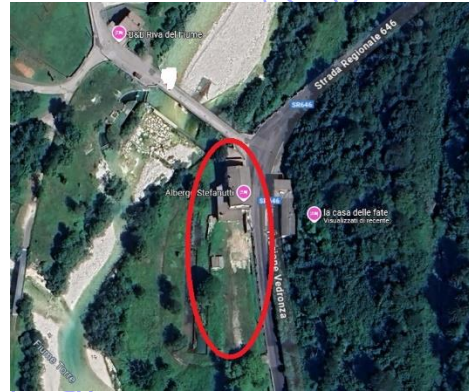
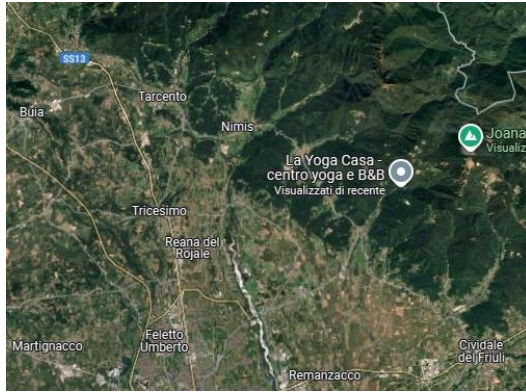

vista satellitare e vie di accesso

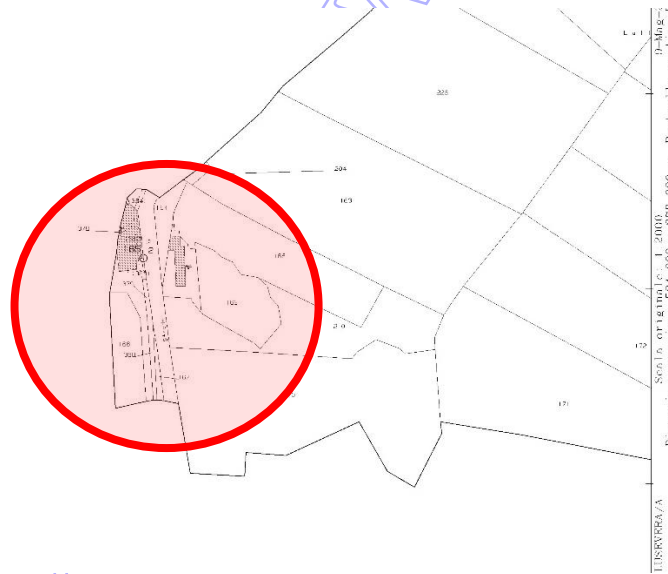

estratto dal foglio di mappa catastale n.28 del Comune di LUSEVERA

Coveo

TRIBUNALE DI UDINE *esecuzione immobiliare n.91/2024*

LOTTO UNICO – UNITA' IMMOBILIARI IN STRUTTURA RICETTIVA INATTIVA

PROSPETTI



PIANO TERRA SUB.5



TRIBUNALE DI UDINE *esecuzione immobiliare n.91/2024*

LOTTO UNICO – UNITA' IMMOBILIARI IN STRUTTURA RICETTIVA INATTIVA

**PIANO TERRA – PIANO PRIMO SUB.5**



**PIANO SCANTINATO SUB.5 SUB.4**



**PIANO SECONDO E SOTTOTETTO SUB.4**

